

TOMO I

ANEXO

RESUMEN FINANCIERO Y OBRA PÚBLICA



**PRIMER INFORME
DE GOBIERNO**



Emilio González Márquez

**Gobernador Constitucional
del Estado de Jalisco**

2007-2013





**PRIMER INFORME
DE GOBIERNO**



D.R. © 2008 Gobierno de Jalisco
Secretaría General de Gobierno
Oficialía Mayor
Dirección de Publicaciones
Unidad Administrativa Estatal, Edificio C, 1^{er} Piso,
Guadalajara, Jalisco, México
www.jalisco.gob.mx

ISBN 968-832-582-1

Impreso y hecho en México/Printed and made in Mexico

ÍNDICE

TOMO I

1.	Introducción	7
2.	Resumen Financiero del Gasto Gubernamental	
2.1.	Histórico por Unidad Presupuestal 2001 a 2007	11
2.2.	Capítulo Global de Gobierno 2006	13
2.3.	Compromiso y Programa de Gobierno 2006	14
2.4.	Distribución del Presupuesto 2006	16
2.5.	Elementos y Categorías Programáticas Presupuestales 2006	17
2.6.	Inversión Pública 2006	41
2.7.	Inversión Social 2006	42
2.8.	Objeto del Gasto 2006	43
2.9.	Programa de Gobierno 2006	92
2.10.	Unidad Capítulo 2006	93
2.11.	Unidad Presupuestal 2006	96
2.12.	Capítulo Global Gobierno 2007	97
2.13.	Compromiso Programa de Gobierno 2007	98
2.14.	Distribución del Presupuesto 2007	100
2.15.	Elementos y Categorías Programático Presupuestales 2007	101
2.16.	Inversión Social 2007	121
2.17.	Objeto del Gasto 2007	122
2.18.	Programa de Gobierno 2007	167
2.19.	Unidad Capítulo 2007	168
2.20.	Unidad Presupuestal 2007	171
2.21.	Capítulo de Gasto 2006-2007	172
2.22.	Capítulo Global de Gobierno 2006-2007	173
2.23.	Distribución del Presupuesto 2006-2007	174
3.	Relación de Regiones y sus Municipios del Estado de Jalisco	175
4.	Desglose de Obras	
	Agregado de inversiones y proyectos por Región y Municipios	179
	Resumen General por Dependencia y Programa de Gobierno	
	Región 01 Norte	183
	Región 02 Altos Norte	227
	Región 03 Altos Sur	269
	Región 04 Ciénega	321
	Región 05 Sureste	377



TOMO II

Región 06 Sur	431
Región 07 Sierra de Amula	503
Región 08 Costa Sur	547
Región 09 Costa Norte.	583
Región 10 Sierra Occidental.	607
Región 11 Valles.	641
Región 12 Centro.	701
Alcance Estatal.	787
5. Notas aclaratorias	795
6. Relación de Dependencias y Siglas	797 j

INTRODUCCIÓN

En el presente documento, se integra el “Anexo de Resumen Financiero y Obra Pública” que complementa la información expresada en el **Primer Informe de Gobierno de la Administración 2007-2013** que encabeza el **Lic. Emilio González Márquez**.

Como documento de acervo y síntesis testimonial de las acciones realizadas por las dependencias y entidades que integran el Poder Ejecutivo de Jalisco, el presente anexo muestra el trabajo conjunto de la Administración estatal, así como de los 125 Ayuntamientos de la entidad, la Federación y, en general, el trabajo que todos los jaliscienses realizamos durante 2007 para avanzar en la consolidación de un Jalisco unido, vigoroso y con mejores estándares de calidad y bienestar.

Las acciones de obra pública y el resumen financiero descritas, muestran el esfuerzo compartido en torno a los cuatro ejes estratégicos de empleo y crecimiento, buen gobierno, desarrollo social, así como justicia y respeto, los cuales enmarcan los compromisos, objetivos y orientación estratégica del Plan Estatal de Desarrollo Jalisco 2030.

En el primer apartado se encuentra el Resumen Financiero del Gasto Gubernamental en el que se contiene lo referente a las finanzas públicas de la

operación y la asignación presupuestal de manera histórica y por unidad presupuestal refleja los recursos ejercidos de 2001 a 2007, asimismo refleja el desglose financiero y comparativo para 2006 y 2007, este último de forma preliminar. En el mismo, se identifica la distribución de los recursos públicos entre los tres Poderes de Gobierno, los órganos autónomos y las distintas dependencias y organismos del Poder Ejecutivo.

Como siguiente rubro se encuentra el apartado referente a Desglose de Obras el cual detalla las acciones y la inversión realizada en cada una de las 12 regiones administrativas de Jalisco y sus 125 municipios, así como en los proyectos y programas de alcance estatal ejercidos durante 2007. Las obras registradas constituyen una clara evidencia del trabajo y la colaboración de los distintos sectores de la sociedad jalisciense y el Gobierno del Estado de Jalisco.

Es importante precisar que algunas de las obras reportadas registran avance físico en 0%, toda vez que fueron recursos entregados al final de 2007, principalmente en anticipos para la realización de proyectos ejecutivos, por lo que al cierre de este informe de gobierno sólo se registra avance financiero, más no en obra.



2.1. Histórico por Unidad Presupuestal 2001 a 2007

HISTÓRICO DEL PRESUPUESTO EJERCIDO DEL 2001 A 2007								
UP	UNIDAD PRESUPUESTAL	CIERRE 2001	CIERRE 2002	CIERRE 2003	CIERRE 2004	CIERRE 2005	CIERRE 2006	CIERRE 2007 (Preliminar)
01	PODER LEGISLATIVO	169,889,000.00	221,680,999.92	266,150,570.00	276,801,000.00	345,409,000.00	401,409,000.00	417,545,399.98
02	DESPACHO DEL GOBERNADOR	5,645,093.93	5,117,068.01	5,151,102.96	5,292,896.32	4,971,640.57	5,073,930.60	5,123,389.23
03	SECRETARÍA GENERAL DE GOBIERNO	202,031,588.95	178,270,884.14	198,076,272.81	202,584,581.60	220,027,756.74	271,515,216.14	324,833,631.15
04	SECRETARÍA DE FINANZAS	817,435,010.53	455,382,976.48	449,424,139.61	567,605,514.37	588,438,286.14	555,356,877.13	737,610,325.74
05	SECRETARÍA DE DESARROLLO URBANO	750,164,676.90	742,251,354.31	952,108,241.52	1,792,566,763.15	3,049,365,469.99	3,948,748,509.87	3,647,839,687.24
06	SECRETARÍA DE DESARROLLO RURAL	363,580,224.17	419,730,465.95	538,823,796.82	530,625,742.63	876,508,723.66	911,536,309.44	736,690,372.74
07	SECRETARÍA DE PROMOCION ECONOMICA	139,343,301.11	175,311,097.85	185,216,889.46	184,396,046.30	213,060,201.55	232,016,687.31	289,703,801.24
08	SECRETARÍA DE TURISMO	43,134,239.92	50,334,064.80	51,085,050.56	53,942,907.90	52,705,158.91	55,955,340.62	54,560,983.47
09	SECRETARÍA DE EDUCACION	13,713,868,124.34	15,180,425,474.73	16,099,952,192.48	17,682,740,657.47	19,289,530,717.37	20,876,935,847.96	22,581,983,317.92
10	SECRETARÍA DE CULTURA	122,715,271.52	144,582,205.33	172,285,363.45	204,102,510.12	246,856,545.19	272,153,579.48	270,866,545.31
11	SECRETARÍA DE SALUD	2,730,750,883.69	2,881,103,843.18	3,201,655,510.70	3,529,866,358.00	3,683,797,604.87	3,893,718,483.91	4,181,738,891.58
12	SECRETARÍA DE VIALIDAD Y TRANSPORTE	286,267,606.20	330,916,801.37	349,180,742.03	430,235,614.06	419,762,988.41	438,222,128.44	523,119,914.11
13	SECRETARÍA DE ADMINISTRACION	126,952,724.52	213,006,392.26	139,296,514.16	138,577,848.38	298,600,247.46	303,090,764.71	190,248,516.23
14	CONTRALORIA DEL ESTADO	38,295,223.30	45,827,178.55	51,529,869.03	55,429,898.19	58,480,865.98	66,131,661.62	64,756,236.84
15	PROCURADURIA GENERAL DE JUSTICIA	419,358,508.50	475,639,409.26	516,289,474.93	608,017,165.99	611,255,967.95	664,460,778.54	730,466,300.60
16	SECRETARÍA DE PLANEACIÓN	39,977,914.38	220,466,548.26	219,068,390.03	280,541,306.96	389,627,515.72	481,076,097.29	475,558,334.56
17	UNIDAD DE DEPENDENCIAS AUXILIARES	89,552,566.98	108,405,119.44	112,147,876.46	196,693,285.05	165,918,722.00	165,674,831.75	224,054,156.96
18	PARTICIPACIONES	3,603,718,713.34	3,628,651,370.97	4,173,516,778.89	4,419,763,250.09	4,967,312,872.31	6,048,074,170.81	6,105,459,650.04
19	DEUDA PUBLICA	593,426,213.02	579,335,224.17	683,289,577.84	756,344,164.08	662,514,571.96	823,422,056.20	818,369,675.18
20	PODER JUDICIAL	370,272,000.00	407,594,996.00	439,298,653.30	454,712,000.00	532,696,000.00	584,313,279.99	667,550,785.18



HISTORICO DEL PRESUPUESTO EJERCIDO DEL 2001 A 2007

UP	UNIDAD PRESUPUESTAL	CIERRE 2001	CIERRE 2002	CIERRE 2003	CIERRE 2004	CIERRE 2005	CIERRE 2006	CIERRE 2007 (Preliminar)
21	TRIBUNAL DE ARBITRAJE Y ESCALAFÓN	9,095,483.60	9,687,050.93	10,767,561.75	12,457,239.38	14,327,084.73	15,119,767.04	17,255,979.91
22	COMISIÓN ESTATAL DE DERECHOS HUMANOS	35,414,000.00	39,248,000.00	42,817,920.00	44,531,000.00	45,867,000.00	47,702,000.00	49,610,100.00
23	SECRETARÍA DE SEGURIDAD PÚBLICA, PREVENCIÓN Y READPTACIÓN SOCIAL	1,012,658,432.95	994,804,716.92	1,061,353,716.83	1,218,336,006.49	1,360,544,245.22	1,459,802,380.90	1,587,176,649.85
24	APORTACIONES A MUNICIPIOS	1,940,604,676.00	2,067,564,073.00	2,122,548,501.00	2,203,108,492.00	2,487,733,587.00	2,650,383,449.00	3,032,938,130.00
25	INSTITUTO ELECTORAL DEL ESTADO	36,282,000.00	39,184,996.00	200,474,100.00	42,383,000.00	43,654,000.00	332,482,216.00	75,771,800.00
26	PROCURADURIA SOCIAL	0.00	0.00	0.00	0.00	0.00	0.00	56,296,417.04
27	PROCURADURIA DE DESARROLLO URBANO	13,667,000.00	13,667,000.00	14,213,680.00	14,782,000.00	15,225,000.00	15,834,000.00	16,467,400.00
28	SECRETARÍA DE MEDIO AMBIENTE PARA EL DESARROLLO SUSTENTABLE	51,802,380.47	59,581,362.58	48,440,959.15	59,293,891.18	61,059,102.14	67,934,903.20	58,920,980.68
29	SECRETARÍA DE DESARROLLO HUMANO	245,989,891.84	331,489,264.47	345,969,058.75	391,210,124.84	445,334,065.42	493,860,659.23	546,213,680.70
30	SECRETARÍA DEL TRABAJO Y PREVISIÓN SOCIAL	0.00	47,364,199.34	63,622,590.90	69,503,125.28	77,511,537.38	86,105,558.98	133,906,109.79
31	INSTITUTO DE TRANSPARENCIA E INFORMACIÓN PÚBLICA DEL ESTADO DE JALISCO	0.00	0.00	0.00	0.00	3,000,000.00	13,500,000.00	14,040,000.00
32	CONSEJO ECONÓMICO Y SOCIAL DEL ESTADO DE JALISCO	0.00	0.00	0.00	0.00	2,000,000.00	11,200,000.00	12,398,000.00
Total General		27,971,892,750.16	30,066,624,138.22	32,713,755,095.42	36,426,444,389.83	41,233,096,378.37	46,192,810,486.16	48,649,075,163.27

LAS CIFRAS QUE SE PRESENTAN PARA EL EJERCICIO FISCAL 2007 SON DE CARÁCTER PRELIMINAR.

2.2. Capítulo Global de Gobierno 2006

CAPÍTULO	NOMBRE DEL CAPÍTULO DE GASTO	PRESUPUESTO EJERCIDO	%
1000	SERVICIOS PERSONALES	16,936,034,893	36.7%
2000	MATERIALES Y SUMINISTROS	429,645,486	0.9%
3000	SERVICIOS GENERALES	802,475,395	1.7%
4000	TRANSFERENCIAS, SUBSIDIOS Y SUBVENCIONES	15,558,980,443	33.7%
5000	BIENES MUEBLES E INMUEBLES	305,476,152	0.7%
6000	INVERSIÓN PÚBLICA DEL ESTADO	2,702,956,720	5.9%
8000	PARTICIPACIONES Y APORTACIONES A MUNICIPIOS	8,633,819,341	18.7%
9000	DEUDA PÚBLICA	823,422,056	1.8%
		46,192,810,486	100.0%

2.3. Compromiso y Programa de Gobierno 2006

COMPROMISO	NOMBRE COMPROMISO DE GOBIERNO	PROGRAMA	DESCRIPCIÓN DEL PROGRAMA DE GOBIERNO	PRESUPUESTO EJERCIDO	%		
01	Desarrollo humano para todos los jaliscienses	14	Promoción Integral de la Salud	3,893,718,484	8.4%		
		15	Desarrollo Socioeconómico de Personas en Condiciones de Pobreza y Vulnerabilidad	868,984,885	1.9%		
		16	Administración y Mejoramiento de la Educación Básica	14,038,376,945	30.4%		
		19	Gestión del Sistema Educativo Estatal	392,612,892	0.8%		
		20	Promoción Cultural y Artística	316,404,580	0.7%		
		21	Fomento al Deporte	482,448,606	1.0%		
		34	Fomento a la Vivienda	30,000,000	0.1%		
		09	Impulso a la Dinámica Económica	111,320,607	0.2%		
		10	Promoción Internacional de Jalisco	24,018,418	0.1%		
		11	Impulso al Turismo de Jalisco	57,452,353	0.1%		
02	Oportunidades para todos	12	Visión de Futuro en el Campo	610,420,107	1.3%		
		17	Administración y Mejoramiento de la Educación Media Superior	2,535,383,327	5.5%		
		18	Administración y Mejoramiento de la Educación Superior	2,692,661,977	5.8%		
		22	Desarrollo de la Ciencia y Tecnología	56,760,000	0.1%		
		13	Abastecimiento y Saneamiento de Agua para la Zona Conurbada de Guadalajara	1,163,127,912	2.5%		
		29	Fortalecimiento del Sistema Integral de Planeación del Estado	53,195,205	0.1%		
		30	Fortalecimiento del Federalismo y la Hacienda Municipal	8,698,457,620	18.8%		
		31	Fomento al Desarrollo Regional	1,585,834,426	3.4%		
		32	Coordinación Metropolitana	513,278,993	1.1%		
		33	Promoción del Desarrollo Urbano Sustentable	123,488,879	0.3%		
03	Desarrollo regional equilibrado y sustentable	35	Agua Limpia para Jalisco	115,841,181	0.3%		
		36	Protección al Medio Ambiente y Sustentabilidad	155,005,201	0.3%		
		37	Modernización de las Comunicaciones y el Transporte	1,799,283,342	3.9%		
		05	Procuración e Impartición de Justicia Eficiente, Rápida y Honesta	724,765,639	1.6%		
		06	Derechos Humanos	47,702,000	0.1%		
		07	Seguridad Pública	1,430,163,583	3.1%		
		08	Protección Civil	93,634,696	0.2%		
		04	Combate frontal contra la delincuencia				

COMPROMISO	NOMBRE COMPROMISO DE GOBIERNO	PROGRAMA	DESCRIPCIÓN DEL PROGRAMA DE GOBIERNO	PRESUPUESTO EJERCIDO	%		
05	Gobierno cercano y transparente	01	Legislativo	401,409,000	0.9%		
		02	Poder Judicial	528,169,000	1.1%		
		03	Justicia Electoral	29,000,000	0.1%		
		04	Tribunal Administrativo	27,144,280	0.1%		
		23	Administración al Servicio de la Ciudadanía	506,804,142	1.1%		
		24	Conducción de las Políticas Generales de Gobierno	108,129,287	0.2%		
		25	Protección Jurídica de Los Ciudadanos y sus Bienes	95,980,298	0.2%		
		26	Impulso al Desarrollo Democrático del Estado	337,527,977	0.7%		
		27	Comunicación Pública e Información de los Actos de Gobierno	100,988,917	0.2%		
		28	Control y Evaluación de la Gestión Pública	78,813,563	0.2%		
		38	Gestión y Fortalecimiento de la Hacienda Pública Estatal	345,900,380	0.7%		
		39	Financiamiento para el Desarrollo	1,018,601,786	2.2%		
						46,192,810,486	100.0%

2.4. Distribución del Presupuesto 2006

Distribución del presupuesto / cierre presupuestal al 31 de diciembre de 2006

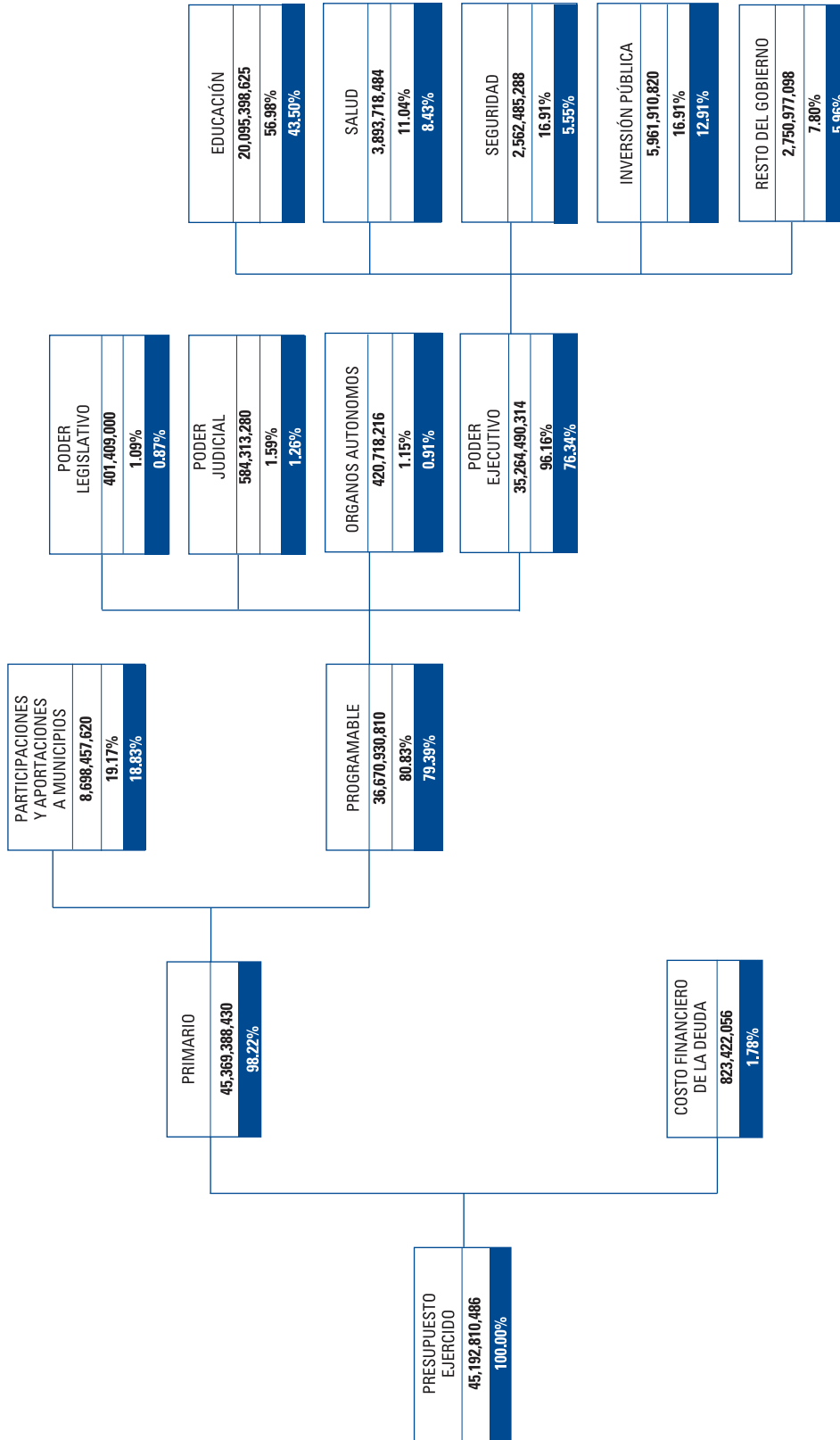

(Fuente: Cuenta Pública 2006 y cifras preliminares 2007)

2.5. Elementos y Categorías Programáticas Presupuestales 2006

Compromiso de gobierno - Programa de gobierno - Capítulo de gasto Proyecto / Proceso - Descripción unidad presupuestal				Presupuesto ejercido	
01 PODER LEGISLATIVO					
Por Compromiso de gobierno					
	5	Gobierno cercano y transparente		401,409,000	
				401,409,000	
Por Programa de Gobierno					
	1	Legislativo		401,409,000	
				401,409,000	
Por Capítulo					
	4000	TRANSFERENCIAS, SUBSIDIOS Y SUBVENCIONES		401,409,000	
				401,409,000	
Por Proyecto/Proceso					
	01	00	001	Legislar y conducir la política legislativa del Estado	401,409,000
					401,409,000
02 DESPACHO DEL GOBERNADOR					
Por Compromiso de gobierno					
	5	Gobierno cercano y transparente		5,073,931	
				5,073,931	
Por Programa de Gobierno					
	24	Conducción de las Políticas Generales de Gobierno		5,073,931	
				5,073,931	
Por Capítulo					
	1000	SERVICIOS PERSONALES		3,861,574	
	2000	MATERIALES Y SUMINISTROS		167,543	
	3000	SERVICIOS GENERALES		1,011,319	
	4000	TRANSFERENCIAS, SUBSIDIOS Y SUBVENCIONES		0	
	5000	BIENES MUEBLES E INMUEBLES		33,495	
				5,073,931	
Por Proyecto/Proceso					
	02	00	001	Conducción de la gestión social, política y económica del Estado de Jalisco	5,073,931
					5,073,931
03 SECRETARÍA GENERAL DE GOBIERNO					
Por Compromiso de gobierno					
	1	Desarrollo humano para todos los jaliscienses		20,248,997	
	2	Oportunidades para todos		0	
	3	Desarrollo regional equilibrado y sustentable		19,516,362	
	4	Combate frontal contra la delincuencia		63,995,897	
	5	Gobierno cercano y transparente		167,753,959	
				271,515,216	
Por Programa de Gobierno					
	7	Seguridad Pública		4,032,897	
	8	Protección Civil		59,963,000	
	9	Impulso a la Dinámica Económica		0	
	15	Desarrollo Socioeconómico de Personas en Condiciones de Pobreza y Vulnerabilidad		20,248,997	



Compromiso de gobierno - Programa de gobierno - Capítulo de gasto Proyecto / Proceso - Descripción unidad presupuestal				Presupuesto ejercido	
	23	Administración al Servicio de la Ciudadanía		36,191,513	
	24	Conducción de las Políticas Generales de Gobierno		19,456,954	
	25	Protección Jurídica de Los Ciudadanos y sus Bienes		95,980,298	
	26	Impulso al Desarrollo Democrático del Estado		5,045,761	
	27	Comunicación Pública e Información de los Actos de Gobierno		11,079,434	
	29	Fortalecimiento del Sistema Integral de Planeación del Estado		3,999,975	
	33	Promoción del Desarrollo Urbano Sustentable		15,516,387	
				271,515,216	
Por Capítulo					
	1000	SERVICIOS PERSONALES		132,643,673	
	2000	MATERIALES Y SUMINISTROS		8,364,438	
	3000	SERVICIOS GENERALES		19,499,189	
	4000	TRANSFERENCIAS, SUBSIDIOS Y SUBVENCIONES		85,707,167	
	5000	BIENES MUEBLES E INMUEBLES		25,300,750	
				271,515,216	
Por Proyecto/Proceso					
	03	00	001	Coordinación entre las acciones de los tres poderes y los tres ordenes de gobierno	9,307,178
	03	00	002	Desarrollar la política interior del estado	10,149,776
	03	00	003	Coordinación y ejecución de asuntos jurídicos del poder ejecutivo	10,755,824
	03	00	004	Administración y Control Gubernamental de la Secretaría General de Gobierno	32,575,675
	03	00	005	Conducción y operación del Registro Público de la Propiedad y de Comercio	62,878,920
	03	00	006	Dar legalidad y publicidad a los actos registrales del estado civil de las personas	13,539,192
	03	00	007	Regularización de predios rústicos de la pequeña propiedad en el estado de Jalisco	8,280,201
	03	00	008	Atención oportuna a la problemática agraria en el estado de Jalisco	7,236,186
	03	00	009	Fortalecimiento a la gestión y desarrollo municipal	5,045,761
	03	00	010	Modernización y operación del Archivo Histórico de Jalisco	7,314,362
	03	00	011	Actualizar, regularizar, controlar, administrar, custodiar, dictaminar y recuperar propiedades inmobiliarias del Gobierno del Estado, así como la planeación territorial de nuestro estado y sus municipios.	3,615,838
	03	00	012	Elaboración de impresiones y publicaciones oficiales	11,079,434
	03	00	013	Empresa de Seguridad Privada	4,032,897
	03	04	001	Atención de emergencias y contingencias para el 2006	33,526,363
	03	04	002	Atención a empresas; capacitación del sector productivo en materia de protección civil; difusión de la cultura de protección civil.	6,573,694
	03	04	003	Fortalecimiento y creación de unidades municipales de protección civil	429,585
	03	04	004	Atlas Estatal de Riesgo.	19,433,358
	03	07	001	Realizar estudios y generar estadísticas demográficas del estado (COEPO)	3,999,975
	03	11	001	Promoción y difusión del Federalismo en el estado de Jalisco	1,492,000
	03	13	001	Oferta institucional de capacitación para la Administración Pública del Estado	2,007,225
	03	13	002	Publicaciones del Instituto Jalisciense de las Mujeres	2,207,790
	03	13	003	Seguimiento a líneas de acción del Programa para la Igualdad de Oportunidades entre Mujeres y Hombres en los temas de: Salud, Trabajo, Educación y Violencia (Se contempla en el PC 16)	2,291,996
	03	13	004	Proponer iniciativas de reformas de Ley	1,867,482
	03	13	005	Desarrollar vinculación universitaria	1,239,229
	03	13	006	Sensibilización en perspectiva de género al personal del Poder Judicial	584,134
	03	13	007	Campañas de difusión de los derechos de las mujeres, niñas y niños	591,142

Compromiso de gobierno - Programa de gobierno - Capítulo de gasto Proyecto / Proceso - Descripción unidad presupuestal				Presupuesto ejercido	
	03	13	008	Informe Anual de Actividades del IJM	502,983
	03	13	009	Revisar y actualizar los procesos administrativos internos	597,495
	03	13	010	Desarrollar e impulsar la vinculación interinstitucional	360,524
	03	13	011	Unidad de Atención a Municipios (transversalización de la perspectiva de género en el ámbito municipal)	0
	03	13	012	Servicios que ofrece el Instituto Jalisciense de las mujeres a la sociedad Jalisciense.	0
	03	13	013	Consolidar la vinculación con la Sociedad Jalisciense	0
	03	13	014	Impulsar nuevos vínculos tecnológicos con la sociedad	0
	03	14	001	Promoción del diseño de Políticas Públicas y Programas en materia de juventud.	3,785,147
	03	14	002	Promover la participación de los jóvenes jaliscienses	3,486,944
	03	14	003	Contribuir a satisfacer la demanda de oportunidades juveniles	169,976
	03	14	004	Contribuir a satisfacer la demanda de empleo juvenil	386,953
	03	14	005	Contribuir a satisfacer la demanda de vivienda de la población juvenil	169,977
	03	15	001	Consejo Económico y Social del Estado	0
	03	16	001	Instituto Jalisciense de la Pirotecnia	0
					271,515,216
04 SECRETARÍA DE FINANZAS					
Por Compromiso de gobierno					
	1			Desarrollo humano para todos los jaliscienses	104,936,820
	3			Desarrollo regional equilibrado y sustentable	39,634,000
	5			Gobierno cercano y transparente	410,786,057
					555,356,877
Por Programa de Gobierno					
	15			Desarrollo Socioeconómico de Personas en Condiciones de Pobreza y Vulnerabilidad	104,936,820
	23			Administración al Servicio de la Ciudadanía	52,203,776
	28			Control y Evaluación de la Gestión Pública	12,681,901
	31			Fomento al Desarrollo Regional	39,634,000
	38			Gestión y Fortalecimiento de la Hacienda Pública Estatal	345,900,380
					555,356,877
Por Capítulo					
	1000			SERVICIOS PERSONALES	293,495,095
	2000			MATERIALES Y SUMINISTROS	26,011,358
	3000			SERVICIOS GENERALES	82,266,129
	4000			TRANSFERENCIAS, SUBSIDIOS Y SUBVENCIONES	148,429,956
	5000			BIENES MUEBLES E INMUEBLES	5,154,339
					555,356,877
Por Proyecto/Proceso					
	04	00	001	Auditar los procesos de control de la Hacienda Pública	17,326,915
	04	00	002	Coordinar, administrar y aplicar los recursos Financieros del Estado	34,079,320
	04	00	003	Atención Ciudadana	797,542
	04	00	004	Generación de la Cuenta Pública Estatal	12,681,901
	04	00	005	Formular el presupuesto de egresos del Gobierno del Estado	3,242,892
	04	00	006	Seguimiento, control y evaluación del ejercicio de los recursos en la Administración Pública Paraestatal.	2,888,795

Compromiso de gobierno - Programa de gobierno - Capítulo de gasto Proyecto / Proceso - Descripción unidad presupuestal			Presupuesto ejercido	
04	00	007	Generar información programático presupuestal oportuna para la toma de decisiones.	3,937,077
04	00	008	Seguimiento y control del ejercicio de los recursos públicos	5,975,420
04	00	009	Apoyos financieros para proyectos especiales y contingentes	104,936,820
04	00	010	Subsidios a Municipios	39,634,000
04	00	011	Conducción de la Hacienda Pública Estatal	6,512,429
04	00	012	Desarrollo y optimización de Procesos Informáticos	40,127,205
04	00	013	Administración de recursos para el apoyo Administrativo y Operativo de la SEFIN.	57,837,555
04	00	014	Atención de los asuntos jurídicos de la Hacienda Pública	15,152,136
04	00	015	Asesoría y capacitación a municipios para el fortalecimiento en materia catastral	6,939,127
04	00	016	Conducción de la Hacienda Pública Estatal (Brindar certeza Jurídica al ciudadano en su persona y patrimonio)	0
04	00	017	Gestión y recaudación de Ingresos	149,310,465
04	00	018	Fiscalización del cumplimiento de obligaciones	49,027,668
04	00	019	Difusión y transparencia de la información sobre los asuntos de la Hacienda Pública	3,280,186
04	00	020	Asistencia al contribuyente en materia fiscal	1,127,763
04	00	021	Gestión y recaudación de ingresos (anexos 3 y 7)	541,661
				555,356,877
05 SECRETARÍA DE DESARROLLO URBANO				
Por Compromiso de gobierno				
	1	Desarrollo humano para todos los jaliscienses		30,000,000
	3	Desarrollo regional equilibrado y sustentable		3,895,548,526
	5	Gobierno cercano y transparente		23,199,984
				3,948,748,510
Por Programa de Gobierno				
	13	Abastecimiento y Saneamiento de Agua para la Zona Conurbada de Guadalajara		1,163,127,912
	23	Administración al Servicio de la Ciudadanía		23,199,984
	29	Fortalecimiento del Sistema Integral de Planeación del Estado		31,221,185
	31	Fomento al Desarrollo Regional		563,223,239
	32	Coordinación Metropolitana		513,278,993
	33	Promoción del Desarrollo Urbano Sustentable		92,138,492
	34	Fomento a la Vivienda		30,000,000
	35	Agua Limpia para Jalisco		115,841,181
	37	Modernización de las Comunicaciones y el Transporte		1,416,717,524
				3,948,748,510
Por Capítulo				
	1000	SERVICIOS PERSONALES		87,088,100
	2000	MATERIALES Y SUMINISTROS		4,731,386
	3000	SERVICIOS GENERALES		29,076,541
	4000	TRANSFERENCIAS, SUBSIDIOS Y SUBVENCIONES		1,628,501,199
	5000	BIENES MUEBLES E INMUEBLES		5,026,921
	6000	INVERSIÓN PÚBLICA DEL ESTADO		2,194,324,363
				3,948,748,510
Por Proyecto/Proceso				

Compromiso de gobierno - Programa de gobierno - Capítulo de gasto Proyecto / Proceso - Descripción unidad presupuestal				Presupuesto ejercido	
	05	00	001	Promoción del desarrollo urbano	8,477,806
	05	00	002	Promoción y gestión de la planeación del desarrollo urbano integral	2,824,647
	05	00	003	Supervisión, promoción y control de la obra pública en el estado	35,445,827
	05	00	004	Administración central de la SEDEUR	26,574,945
	05	00	005	Apoyo, gestión para el desarrollo regional	6,547,121
	05	00	006	Obras de infraestructura vial	260,677,891
	05	00	007	Obras de infraestructura en apoyo al desarrollo regional y de los municipios	308,428,845
	05	00	008	Obras de infraestructura metropolitana	313,277,020
	05	00	009	Desarrollo de infraestructura social y emergente en centros urbanos	740,099
	05	00	010	Programa de obras 2006-2007 del Fondo del Consejo de la Zona Metropolitana de Guadalajara, por medio del fortalecimiento de la gestión metropolitana y su región	183,763,973
	05	00	011	Apoyo al programa para el desarrollo de equipamiento e infraestructura municipal	130,417,599
	05	00	012	Desarrollo de estudios y proyectos con instituciones y organismos	2,115,155
	05	00	013	Elaboración de planes y programas de desarrollo urbano	713,366
	05	00	014	Apoyo a la regularización de fraccionamientos	1,957,817
	05	00	015	Estudios y proyectos viales para la Zona Metropolitana de Guadalajara e interior del Estado	4,199,515
	05	00	016	Estudios y proyectos de infraestructura hidráulica sanitaria y pluvial en la Zona Metropolitana de Guadalajara e interior del estado	1,097,311
	05	00	017	Elaboración de proyectos de infraestructura Carretera-Vial-Hidráulica-Equipamiento	1,812,497
	05	00	018	Estudios y proyectos de equipamiento para el desarrollo de obras de otras dependencias y organismos	3,312,074
	05	00	019	Estudios y proyectos de infraestructura carretera	875,813
	05	00	020	Elaboración del Sistema Integral de Control y Seguimiento de la Obra Pública	2,451,735
	05	00	021	Electrificación en poblados rurales y colonias populares	624,717
	05	00	022	Construcción, Ampliación y Modernización de carreteras en el estado	1,023,721,524
	05	00	023	Conservación y mantenimiento de la Red Carretera Estatal	125,430,284
	05	00	024	Desarrollo de infraestructura emergente para caminos y puentes estatales	14,779,268
	05	00	025	Proyecto Integral de Costalegre	22,363,636
	05	00	026	Proyecto Consolidación Cultural Guachimontones	9,328,371
	05	00	027	Proyecto Desarrollo Ecoturístico-Productivo Sierra Occidental	0
	05	00	028	Proyecto Ribera de Chapala	28,643,546
	05	00	029	Proyecto Zona Norte	34,214,881
	05	00	030	Proyecto Municipios Fronterizos	23,279,241
	05	00	031	Abastecimiento de Agua en Bloque para la Zona Conurbada de Guadalajara (Obra Proyecto de Arcediano)	85,773,058
	05	00	032	Saneamiento y Reuso de Aguas Residuales para la Zona Conurbada de Guadalajara (Obra Proyecto de Arcediano)	1,059,238,229
	05	00	033	Aportación Estatal para la Ciudad Cultural Universitaria	0
	05	00	034	Aportación Estatal para el Desarrollo del Proyecto de la Ciudad Judicial	0
	05	04	001	Operación de espacios públicos para la recreación, esparcimiento y deporte	7,058,000
	05	05	001	Operación y Administración del Parque Metropolitano de Guadalajara	9,180,000
	05	07	001	Programa Operativo Anual de la Inmobiliaria y Promotora de la Vivienda de Interés Público del Estado	30,000,000
	05	08	001	Programa Operativo Anual Instituto de Información Territorial del Estado de Jalisco	18,699,000
	05	10	001	Abastecimiento de agua en bloque para la zona conurbada Guadalajara	5,349,244

Compromiso de gobierno - Programa de gobierno - Capítulo de gasto Proyecto / Proceso - Descripción unidad presupuestal				Presupuesto ejercido
05	10	002	Saneamiento y Reuso de Aguas Residuales para la Zona Conurbada de Guadalajara	12,767,381
05	10	003	Recuperación y sustentabilidad de la cuenca Lerma-Chapala	2,572,176
05	10	004	Gestión integral del agua en las Cuencas Santiago, Pacífico y Balsas	2,907,155
05	10	005	Saneamiento y reuso del agua en el interior del estado	20,177,905
05	10	006	Operación y mantenimiento de las plantas de tratamiento de aguas residuales de la Ribera de Chapala	38,441,342
05	10	007	Drenaje y Abastecimiento de Agua en el Interior del Estado	23,722,103
05	10	008	Gestión de un sistema financiero integral para el desarrollo hidráulico del Estado	3,260,582
05	10	009	Cultura del agua	2,282,503
05	10	010	Creación de los organismos operadores municipales descentralizados	5,370,985
05	10	011	Promover un enfoque integral para el agua en el Estado	16,009,121
05	10	012	Sistemas de información del agua	1,238,975
05	10	013	Planeación y evaluación	2,140,349
05	10	014	Sistema de Programación y Presupuesto	1,263,898
05	10	015	Administración central	23,199,984
				3,948,748,510
06 SECRETARÍA DE DESARROLLO RURAL				
Por Compromiso de gobierno				
	2		Oportunidades para todos	613,531,010
	3		Desarrollo regional equilibrado y sustentable	189,929,570
	5		Gobierno cercano y transparente	108,075,729
				911,536,309
Por Programa de Gobierno				
	11		Impulso al Turismo de Jalisco	3,110,903
	12		Visión de Futuro en el Campo	610,420,107
	31		Fomento al Desarrollo Regional	102,859,272
	36		Protección al Medio Ambiente y Sustentabilidad	87,070,298
	39		Financiamiento para el Desarrollo	108,075,729
				911,536,309
Por Capítulo				
	1000		SERVICIOS PERSONALES	75,081,152
	2000		MATERIALES Y SUMINISTROS	6,719,617
	3000		SERVICIOS GENERALES	17,180,191
	4000		TRANSFERENCIAS, SUBSIDIOS Y SUBVENCIONES	355,279,729
	5000		BIENES MUEBLES E INMUEBLES	3,985,495
	6000		INVERSIÓN PÚBLICA DEL ESTADO	453,290,125
				911,536,309
Por Proyecto/Proceso				
06	00	001	Administración y operación Central de la SEDER	36,417,963
06	00	002	Programa de operación de unidades de producción piscícola y manejo de embalses.	5,146,059
06	00	003	Desarrollo de Unidades Articuladoras de las cadenas de acuicultura y pesca	1,018,225
06	00	004	Capacitación y organización de productores	2,154,633
06	00	005	Consolidación Comercial y Agregación del Valor	49,745,914
06	00	006	Sistema de Financiamiento Rural Alternativo	108,075,729
06	00	007	Alianza Contigo	113,384,934

Compromiso de gobierno - Programa de gobierno - Capítulo de gasto Proyecto / Proceso - Descripción unidad presupuestal				Presupuesto ejercido	
	06	00	008	Organización, capacitación y desarrollo empresarial a grupos de productores.	3,802,420
	06	00	009	Programa de Desarrollo Rural	38,603,724
	06	00	010	Integral de agricultura sostenible de reconversión productiva	675,740
	06	00	011	Autoconstrucción de vivienda rural	1,029,320
	06	00	012	Obras de infraestructura básica	99,021,742
	06	00	013	Caminos Rurales, infraestructura productiva Rural	124,217,560
	06	00	014	Mantenimiento de la Infraestructura Rural del Estado de Jalisco	210,123,652
	06	00	015	Infraestructura pesquera acuícola	4,291,533
	06	00	016	Protección, conservación y restauración de los recursos naturales	16,831,950
	06	00	017	Fideicomiso para el desarrollo forestal (FIDEFOR), fideicomiso para la administración del programa de desarrollo forestal de Jalisco (FIPRODEFO)	42,272,162
	06	00	018	Impulso y fortalecimiento de los instrumentos de gestión para el manejo sustentable de recursos naturales	25,485,061
	06	00	019	Capacitación y tecnología para el desarrollo sustentable	2,481,126
	06	00	020	Proyecto Estatal de Turismo Alternativo	3,110,903
	06	00	021	Desarrollo de Políticas Sectoriales	1,103,311
	06	00	022	Producción de planta y mantenimiento de centros de desarrollo frutícola Tomatlán, Clavellinas y San Juan de los Lagos	6,456,888
	06	00	023	Conformar un órgano gestor entre los diversos eslabones de las cadenas y su sistema producto	6,739,873
	06	00	024	Fortalecer la infraestructura productiva de las explotaciones pecuarias	2,163,849
	06	00	025	Inpeccionar, vigilar y controlar la movilización de la especies pecuarias productivas de la Entidad	3,344,510
	06	00	026	Proyecto Estratégico Ruta Ecoturística Sierra del Tigre	3,837,530
					911,536,309
07 SECRETARÍA DE PROMOCIÓN ECONÓMICA					
Por Compromiso de gobierno					
	2			Oportunidades para todos	135,887,187
	3			Desarrollo regional equilibrado y sustentable	9,025,500
	5			Gobierno cercano y transparente	87,104,000
					232,016,687
Por Programa de Gobierno					
	9			Impulso a la Dinámica Económica	63,836,868
	10			Promoción Internacional de Jalisco	15,290,319
	22			Desarrollo de la Ciencia y Tecnología	56,760,000
	29			Fortalecimiento del Sistema Integral de Planeación del Estado	9,025,500
	39			Financiamiento para el Desarrollo	87,104,000
					232,016,687
Por Capítulo					
	1000			SERVICIOS PERSONALES	39,532,157
	2000			MATERIALES Y SUMINISTROS	897,793
	3000			SERVICIOS GENERALES	8,553,525
	4000			TRANSFERENCIAS, SUBSIDIOS Y SUBVENCIONES	182,526,267
	5000			BIENES MUEBLES E INMUEBLES	506,946
					232,016,687
Por Proyecto/Proceso					
	07	00	001	Conducción del fomento al empleo e inversión	11,553,401
	07	00	002	Impulso al desarrollo sectorial	4,810,553

Compromiso de gobierno - Programa de gobierno - Capítulo de gasto Proyecto / Proceso - Descripción unidad presupuestal				Presupuesto ejercido	
	07	00	003	Planeación y seguimiento para el desarrollo	3,038,327
	07	00	004	Atracción de la inversión productiva a Jalisco	3,448,229
	07	00	005	Promoción Regional del Estado de Jalisco	5,420,513
	07	00	006	Fideicomiso por Mi Jalisco, localiza, orienta, planea tu negocio y promoción a la inversión	271,999
	07	00	007	Fideicomiso por Mi Jalisco Localiza (Apoyo a Migrantes)	3,143,871
	07	00	008	Administración central de la SEPROE	9,643,693
	07	00	009	Mejora Regulatoria de la actividad empresarial	2,866,649
	07	00	010	Desarrollo de productores, Show Rooms, Ferias y Exposiciones	2,698,862
	07	00	011	Programa Jalisco - Unión Europea	5,528,721
	07	01	001	Incentivos a la inversión productiva y generación de empleo	82,025,000
	07	02	001	Promoción, exhibición y comercialización del sector artesanal del Estado	14,378,999
	07	03	001	Generación, actualización y difusión de información estadística	9,025,500
	07	04	001	Promoción del comercio internacional de Jalisco	6,313,370
	07	05	001	Promoción de la cultura de la calidad	6,010,000
	07	06	001	Programa " Mi crédito " Micro-crédito para grupos solidarios	5,079,000
	07	07	001	Impulso y fortalecimiento de la ciencia y tecnología	38,315,000
	07	08	001	Impulso y fortalecimiento de la ciencia y tecnología	18,445,000
					232,016,687
08 SECRETARÍA DE TURISMO					
Por Compromiso de gobierno					
	2	Oportunidades para todos		55,955,341	
				55,955,341	
Por Programa de Gobierno					
	9	Impulso a la Dinámica Económica		1,613,890	
	11	Impulso al Turismo de Jalisco		54,341,450	
				55,955,341	
Por Capítulo					
	1000	SERVICIOS PERSONALES		25,351,389	
	2000	MATERIALES Y SUMINISTROS		792,007	
	3000	SERVICIOS GENERALES		10,669,613	
	4000	TRANSFERENCIAS, SUBSIDIOS Y SUBVENCIONES		18,645,599	
	5000	BIENES MUEBLES E INMUEBLES		496,733	
				55,955,341	
Por Proyecto/Proceso					
	08	00	001	Comunicación estratégica, difusión audiovisual y gráfica del Estado	1,341,622
	08	00	002	Administración central de la SECRETARÍA de Turismo	7,638,104
	08	00	003	Desarrollo de la actividad turística Regional Sustentable	5,539,591
	08	00	004	Fomento de las inversiones en el sector turístico	880,336
	08	00	005	Capacitación y desarrollo integral del recurso humano en el sector turístico del Estado	1,613,890
	08	00	006	Jalisco es México 2006	7,341,131
	08	00	007	Planeación de la actividad turística del Estado	10,500,251
	08	00	008	Promoción y desarrollo de la actividad Turística de Puerto Vallarta	2,762,169
	08	00	009	Investigación de Mercado e Inventario de la Oferta Turística	1,113,106
	08	00	010	Conducción y Consolidación del desarrollo turístico del Estado	13,227,232
	08	00	011	Mantenimiento y Conservación de Equipo de Computo (Soporte y Sistemas)	1,148,035

Compromiso de gobierno - Programa de gobierno - Capítulo de gasto Proyecto / Proceso - Descripción unidad presupuestal				Presupuesto ejercido	
	08	00	012	Soporte jurídico de las acciones de la Secretaría; verificación y certificación de la calidad de los servicios turísticos	1,590,154
	08	00	013	Desarrollo de Nuevos Productos Turísticos	1,259,721
					55,955,341
09 SECRETARÍA DE EDUCACIÓN					
Por Compromiso de gobierno					
	1			Desarrollo humano para todos los jaliscienses	14,957,689,444
	2			Oportunidades para todos	5,239,048,182
	3			Desarrollo regional equilibrado y sustentable	680,198,223
					20,876,935,848
Por Programa de Gobierno					
	9			Impulso a la Dinámica Económica	11,002,878
	16			Administración y Mejoramiento de la Educación Básica	14,038,376,945
	17			Administración y Mejoramiento de la Educación Media Superior	2,535,383,327
	18			Administración y Mejoramiento de la Educación Superior	2,692,661,977
	19			Gestión del Sistema Educativo Estatal	392,612,892
	20			Promoción Cultural y Artística	44,251,000
	21			Fomento al Deporte	482,448,606
	31			Fomento al Desarrollo Regional	680,198,223
					20,876,935,848
Por Capítulo					
	1000			SERVICIOS PERSONALES	14,126,558,238
	2000			MATERIALES Y SUMINISTROS	66,680,840
	3000			SERVICIOS GENERALES	228,218,430
	4000			TRANSFERENCIAS, SUBSIDIOS Y SUBVENCIONES	6,427,174,393
	5000			BIENES MUEBLES E INMUEBLES	28,303,947
					20,876,935,848
Por Proyecto/Proceso					
	09	00	001	Educación inicial	81,426,261
	09	00	002	Educación preescolar	1,978,502,680
	09	00	003	Educación primaria	6,518,946,322
	09	00	004	Educación secundaria	4,006,944,402
	09	00	005	Integralidad del Sistema Educativo	253,401,299
	09	00	006	Apoyos a la educación básica	78,315,076
	09	00	007	Desarrollo de Tecnología Educativa	10,388,819
	09	00	008	Apoyos a la Educación Básica (1)	993,979
	09	00	009	Formación Inicial y Continua de Docentes e Investigación Pedagógica	328,206,703
	09	00	010	Educación permanente para la vida y el trabajo	71,169,364
	09	00	011	Apoyos a la Educación Básica (2)	106,807,295
	09	00	012	Educación Especial	448,573,357
	09	00	013	Educación Intercultural	51,685,471
	09	00	014	Fortalecimiento del Sistema de Educación Media Superior	8,039,340
	09	00	015	Administración Regional	159,090,339
	09	00	016	Gestión del sistema educativo estatal	201,883,430
	09	00	017	Fortalecimiento de la planeación y evaluación educativa	30,445,124
	09	00	018	Educación Física	252,628,606

Compromiso de gobierno - Programa de gobierno - Capítulo de gasto Proyecto / Proceso - Descripción unidad presupuestal			Presupuesto ejercido	
09	00	019	Difusion de la cultura, arte y ciencia para los jaliscienses (Sociedad de Geografía) y (Academia Taurina)	6,952,000
09	01	001	Administración de recursos (CONALEP)	131,466,077
09	02	001	Conducción y coordinación en la enseñanza y aprendizaje universitario. Educación Media Superior (UDG)	2,260,381,370
09	02	002	Conducción y coordinación en la enseñanza y aprendizaje universitario, Educación Superior (UDG)	2,585,225,000
09	03	001	Educación media superior Propedeutica (CECyTEJ)	66,784,921
09	04	001	Atención a la demanda (COBAEJ)	68,711,619
09	06	001	Administración de los recursos financieros de agentes solidarios. (Patronato del fomento Educativo)	1,708,000
09	07	001	Desarrollo Científico de las ciencias sociales y humanidades en jalisco (Colegio de Jalisco, AC)	12,170,000
09	08	001	Desarrollo de recursos humanos y fortalecimiento del Instituto de la Madera, Celulosa y Papel,	1,194,000
09	09	001	Operatividad General CODE Jalisco y Fomento y desarrollo del deporte	229,820,000
09	11	001	Enseñanza Aprendizaje (ingreso, evaluación y permanencia y egreso) UTJ	20,955,149
09	11	002	Vinculación (UTJ)	2,261,800
09	11	003	Planeación y optimización de los Recursos (UTJ)	1,552,400
09	12	001	Proporcionar servicio de educación, cultura y deporte, otorgar, regular y promover la educación, abatir el rezago educativo (CAPECE)	680,198,223
09	13	001	Operación del instituto de formación para el trabajo: Administración Central, 6 Unidades de Capacitación y 5 Unidades de Acción Móvil. (IDEFT)	11,002,878
09	14	001	Museo Interactivo Trompo Mágico	33,080,000
09	15	001	Educación básica para personas jóvenes y adultas en rezago educativo (alfabetización, primaria y secundaria) (IEEA)	101,307,919
09	16	001	Operación regular (Its de Zapopan)	9,677,844
09	17	001	Atención a la demanda de Educación Superior (ITS de Pto. Vallarta)	12,063,891
09	18	001	Atención de la demanda y cobertura de Educación Superior Tecnológica. (ITS de Arandas)	4,751,294
09	19	001	Operación, regulación y atención a la demanda de Educación Superior en la Región de la Ciénega. (ITS de Chapala)	5,230,755
09	20	001	Atención a la demanda de educación superior en la región altos norte. (Its de Lagos de Moreno)	4,343,026
09	21	001	Formacion de profesionalistas en el area de restauracion. (ECRO)	4,219,000
09	22	001	Atención a la demanda de Educación Superior Tecnológica en la Región Valles. (ITS de Tequila)	5,632,312
09	23	001	Atención de la Demanda de Educación Tecnológica Universitaria. (UTZMG)	8,109,462
09	24	001	Atención a la demanda de educación superior tecnológica en la región Sierra de Amula. (ITS del Grullo)	3,761,909
09	25	001	Atención a la demanda del quehacer educativo de Institutos Tecnológicos Descentralizados. (Its de Zapotlanejo)	2,603,039
09	25	002	Operación formal de la gestión y vinculación educativa así como su planeación encaminada a los Institutos Tecnológicos descentralizados. (Its de Zapotlanejo)	774,600
09	26	001	Atención a la demanda de educación Superior Tecnológica en la Región 05 sureste (Its de Tamazula de Gordiano)	0
09	27	001	Atención a la demanda de educación Superior Tecnológica. (Its. de la Huerta)	0
09	28	001	Atención de la demanda de educación superior tecnológica en el estado (UPZMG)	13,549,496
09	29	001	Instituto Tecnológico de Zapotlán el Grande	0
09	30	001	Instituto Tecnológico de Ocotlán	0
			20,876,935,848	

Compromiso de gobierno - Programa de gobierno - Capítulo de gasto Proyecto / Proceso - Descripción unidad presupuestal				Presupuesto ejercido
10 SECRETARÍA DE CULTURA				
Por Compromiso de gobierno				
	1	Desarrollo humano para todos los jaliscienses		272,153,580
				272,153,580
Por Programa de Gobierno				
	20	Promoción Cultural y Artística		272,153,580
				272,153,580
Por Capítulo				
	1000	SERVICIOS PERSONALES		101,496,822
	2000	MATERIALES Y SUMINISTROS		3,129,990
	3000	SERVICIOS GENERALES		39,477,511
	4000	TRANSFERENCIAS, SUBSIDIOS Y SUBVENCIONES		89,775,271
	5000	BIENES MUEBLES E INMUEBLES		2,355,623
	6000	INVERSIÓN PÚBLICA DEL ESTADO		35,918,363
				272,153,580
Por Proyecto/Proceso				
	10	00	001 Fondos de Cultura Estatal Federal	4,410,798
	10	00	002 Actividades Artístico Culturales en el Estado	24,138,364
	10	00	003 Fortalecimiento de Proyectos Innovadores de Creadores, Promotores e Investigadores Jaliscienses	13,837,174
	10	00	004 Conservación del Patrimonio Cultural del Estado	69,761,178
	10	00	005 Escuelas de Arte	3,310,170
	10	00	006 Difusión Cultural	1,912,900
	10	00	007 Consolidar el impulso institucional a la cultura y las artes en el Estado	17,680,758
	10	00	008 Difusión promoción e investigación de la cultura popular e indígena de Jalisco	744,807
	10	00	009 Imagen institucional y relaciones públicas	784,107
	10	00	010 Administración cultural	34,923,591
	10	00	011 Planeación, seguimiento y evaluación cultural	32,159,734
	10	01	001 Exposiciones de alto impacto y otras actividades (ICC)	11,910,000
	10	02	001 Dirección y Producción de programas de Radio y Televisión	30,910,000
	10	04	001 Difusión, apoyo y promoción cultural (IJAH)	954,999
	10	05	001 Operación de la Orquesta Filarmónica de Jalisco	24,715,000
				272,153,580
11 SECRETARÍA DE SALUD				
Por Compromiso de gobierno				
	1	Desarrollo humano para todos los jaliscienses		3,893,718,484
				3,893,718,484
Por Programa de Gobierno				
	14	Promoción Integral de la Salud		3,893,718,484
				3,893,718,484
Por Capítulo				
	1000	SERVICIOS PERSONALES		26,341,460
	2000	MATERIALES Y SUMINISTROS		1,488,611
	3000	SERVICIOS GENERALES		8,218,911
	4000	TRANSFERENCIAS, SUBSIDIOS Y SUBVENCIONES		3,856,811,539

Compromiso de gobierno - Programa de gobierno - Capítulo de gasto Proyecto / Proceso - Descripción unidad presupuestal				Presupuesto ejercido	
	5000	BIENES MUEBLES E INMUEBLES		857,964	
				3,893,718,484	
Por Proyecto/Proceso					
	11	00	001	Conducción y Coordinación de los Servicios de Salud Pública en el Estado de Jalisco	1,892,306
	11	00	002	Coordinación intersectorial e interinstitucional para la prevención de accidentes y el sistema Médica de Urgencias.	12,631,414
	11	00	003	Coordinación Interinstitucional e Intersectorial para la Prevención y Control del VIH/SIDA e Infecciones de transmisión sexual en el Estado de Jalisco	2,903,156
	11	00	004	Abordaje Integral de la Prevención del VIH/SIDA e ITS en el Estado	9,686,642
	11	00	005	Descentralización Municipal del Programa de Prevención del VIH/SIDA e ITS en el Estado de Jalisco.	797,013
	11	00	006	Acciones del SECRETARÍAdo Técnico del Consejo Estatal Contra las Adicciones en Jalisco	8,190,851
	11	00	007	Programa de Intervención Municipal en Prevención de Adicciones 2006	2,084,874
	11	00	008	Sistema de Vigilancia Epidemiológica de las Adicciones	461,586
	11	01	001	Atención a Servicios de Urgencia en el Estado de Jalisco (Cruz Roja Mexicana, Delegación Jalisco)	54,000
	11	09	001	Fortalecimiento de Salud Pública en el Estado de Jalisco. (Programa de calidad, equidad y desarrollo.)	162,295,885
	11	09	002	Regulación, Control y Fomento Sanitario. (Atención Médica de Primer Nivel)	5,529,259
	11	09	003	Administración eficiente del O.P.D. Servicios de salud Jalisco. (Apoyo estatal a los servicios médicos del Municipio de Zapopan.)	1,908,949,727
	11	09	004	Atención Médica a la Población abierta en Jalisco. (Medicamentos para Sida y/o prevención.)	124,687,060
	11	10	001	Atención Médica en el Hospital Civil de Guadalajara	115,206,651
	11	10	002	Apoyo Diagnóstico de Laboratorio y Gabinete en el Hospital Civil de Guadalajara	175,200,512
	11	10	003	Enseñanza e Investigación en el Hospital Civil de Guadalajara	9,077,466
	11	10	004	Administración de la Salud en el Hospital Civil de Guadalajara	1,262,070,084
	11	11	001	Consulta externa.	1,052,774
	11	11	002	Quirófano.	1,450,701
	11	11	003	Hospitalización	1,669,939
	11	11	004	Radioterapia Externa	1,093,210
	11	11	005	Braquieterapia	1,128,162
	11	11	006	Radioterapia Superficial	633,219
	11	11	007	Quimioterapia	4,955,859
	11	11	008	Unidad de terapia intervenosa	208,253
	11	11	009	Mastografía	726,750
	11	11	010	Displasias	664,377
	11	11	011	Endoscopia Diagnostica	379,328
	11	11	012	Cuidados Paliativos	820,020
	11	11	013	Área de Gobierno	5,255,408
	11	13	001	Gestión y administración	2,708,241
	11	13	002	Desarrollo del genoma humano y trasplantes enseñanza, investigación y evaluación	1,306,045
	11	13	003	Agencia de procuración de órganos y tejidos	1,218,414
	11	13	004	Proyecto de calidad, gestión e innovación	75,000
	11	13	005	Fomento y difusión sobre donación para una mejor cultura de la donación	1,060,516
	11	13	006	Coordinación Jurídica	520,811

Compromiso de gobierno - Programa de gobierno - Capítulo de gasto Proyecto / Proceso - Descripción unidad presupuestal				Presupuesto ejercido	
	11	13	007	Programa de registro estatal de trasplantes de órganos y tejidos en el Estado de Jalisco	1,063,861
	11	13	008	Presupuesto adicional para el diseño de una base de datos para pacientes en espera de un trasplante y apoyo al programa de Registro Nacional de Trasplantes	58,112
	11	14	001	Centro de Atención Integral en Salud Mental de Estancia Prolongada	33,374,054
	11	14	002	Gestión y Seguimiento Administrativo	2,545,510
	11	14	003	Regulación y administración de la red de servicios de salud mental en el Estatal .	4,433,164
	11	14	004	Enseñanza, capacitación, investigación y vinculación interinstitucional y psiquiatría forense	315,000
	11	14	005	Centro de Atención Integral de Salud Mental de Estancia Breve	8,341,272
	11	15	001	Red Estatal de Clínicas de dolor y Cuidados Paliativos	2,917,949
	11	15	002	Cuidados Paliativos Domiciliarios	2,719,658
	11	15	003	Centro Institucional de Farmacovigilancia	810,393
	11	16	001	Orientación-gestión, conciliación-arbitraje, opiniones técnicas, divulgación y asesoría sobre derechos de usuarios y prestadores de servicios de salud.	7,682,998
	11	16	002	Conciliación, arbitraje y opiniones técnica (Recurso)	811,000
					3,893,718,484
12 SECRETARÍA DE VIALIDAD Y TRANSPORTE					
Por Compromiso de gobierno					
		3		Desarrollo regional equilibrado y sustentable	382,565,818
		5		Gobierno cercano y transparente	55,656,310
					438,222,128
Por Programa de Gobierno					
		23		Administración al Servicio de la Ciudadanía	55,656,310
		37		Modernización de las Comunicaciones y el Transporte	382,565,818
					438,222,128
Por Capítulo					
		1000		SERVICIOS PERSONALES	328,258,951
		2000		MATERIALES Y SUMINISTROS	31,044,752
		3000		SERVICIOS GENERALES	47,615,872
		4000		TRANSFERENCIAS, SUBSIDIOS Y SUBVENCIONES	7,873,240
		5000		BIENES MUEBLES E INMUEBLES	23,429,314
					438,222,128
Por Proyecto/Proceso					
	12	00	001	Recepción, canalización y resolución de peticiones y requerimientos de la ciudadanía	9,044,510
	12	00	002	Servicios Gubernamentales	18,819,921
	12	00	003	Cultura Vial	6,182,379
	12	00	004	Diagnóstico estadístico de la siniestralidad vial en la ZMG	1,508,612
	12	00	005	Expedición de licencias.	8,894,992
	12	00	006	Fortalecimiento de la infraestructura vial	8,480,577
	12	00	007	Fortalecimiento del sistema de semaforización	20,292,161
	12	00	008	Simplificación administrativa de los servicios de infraestructura vial	4,875,666
	12	00	009	Mejora de la señalización para fortalecer la seguridad vial	5,012,994

Compromiso de gobierno - Programa de gobierno - Capítulo de gasto Proyecto / Proceso - Descripción unidad presupuestal				Presupuesto ejercido	
	12	00	010	Planeación, evaluación y regulación de la operación del servicio de transporte público	11,865,616
	12	00	011	Reducción en la tarifa del transporte público (transvale)	9,945,428
	12	00	012	Administración de los recursos de la Secretaría de Vialidad y Transporte	57,412,220
	12	00	013	Vigilancia vial operativa	210,935,764
	12	00	014	Registro y certificación de conductores de servicio público, permisionarios y concesionarios	1,423,981
	12	00	028	Establecer el orden y la vigilancia vial en las vialidades del interior del Estado	55,656,310
	12	01	001	Realización de estudios de investigación de la vialidad y el transporte del estado de Jalisco	5,138,997
	12	02	001	Promover el desarrollo y ejecución de acciones en la operación, supervisión y difusión del transporte público.	2,732,000
					438,222,128
13 SECRETARÍA DE ADMINISTRACIÓN					
Por Compromiso de gobierno					
	5			Gobierno cercano y transparente	303,090,765
					303,090,765
Por Programa de Gobierno					
	23			Administración al Servicio de la Ciudadanía	303,090,765
					303,090,765
Por Capítulo					
	1000			SERVICIOS PERSONALES	104,263,990
	2000			MATERIALES Y SUMINISTROS	2,645,055
	3000			SERVICIOS GENERALES	35,792,811
	4000			TRANSFERENCIAS, SUBSIDIOS Y SUBVENCIONES	1,111,365
	5000			BIENES MUEBLES E INMUEBLES	159,277,544
					303,090,765
Por Proyecto/Proceso					
	13	00	001	Aplicación y optimización de normas, procesos y sistemas en la gestión de capital humano	39,956,404
	13	00	002	Compras para la gestión pública	7,973,816
	13	00	003	Adquisición y Administración de Recursos (Servicios Generales)	168,449,291
	13	00	004	Adquisiciones y Administración de Recursos (Programa de Mantto. a Inmuebles)	22,414,531
	13	00	005	Adquisición y Administración de Recursos (Administración Central)	23,797,689
	13	00	006	Innovación y mejora de la gestión gubernamental	6,593,648
	13	00	007	Servicios tecnológicos para el Gobierno del Estado	20,940,090
	13	00	008	Normatividad y protección legal del patrimonio	7,460,040
	13	00	009	Atención, asesoría y evaluación de los servicios gubernamentales	5,505,256
					303,090,765
14 CONTRALORÍA DEL ESTADO					
Por Compromiso de gobierno					
	5			Gobierno cercano y transparente	66,131,662
					66,131,662
Por Programa de Gobierno					
	28			Control y Evaluación de la Gestión Pública	66,131,662
					66,131,662

Compromiso de gobierno - Programa de gobierno - Capítulo de gasto Proyecto / Proceso - Descripción unidad presupuestal				Presupuesto ejercido	
Por Capítulo					
	1000	SERVICIOS PERSONALES		56,776,801	
	2000	MATERIALES Y SUMINISTROS		1,103,570	
	3000	SERVICIOS GENERALES		2,867,279	
	4000	TRANSFERENCIAS, SUBSIDIOS Y SUBVENCIONES		0	
	5000	BIENES MUEBLES E INMUEBLES		5,384,012	
				66,131,662	
Por Proyecto/Proceso					
	14	00	001	Control y atención de los asuntos del Despacho del Contralor	4,190,579
	14	00	002	Control y seguimiento del patrimonio de los servidores públicos	2,353,493
	14	00	003	Atención y seguimiento a quejas y denuncias	7,131,642
	14	00	004	Auditoría y verificación de obras y acciones	15,115,600
	14	00	005	Control y evaluación a las Dependencias del Sector Central	15,877,960
	14	00	006	Apoyo a los servicios administrativos de la Contraloría del Estado	9,203,719
	14	00	007	Control y evaluación a los Organismos Descentralizados y Fideicomisos Públicos	8,690,365
	14	00	008	Contraloría social, vinculación y difusión institucional	3,568,305
				66,131,662	
15 PROCURADURÍA GENERAL DE JUSTICIA					
Por Compromiso de gobierno					
	4	Combate frontal contra la delincuencia		664,460,779	
				664,460,779	
Por Programa de Gobierno					
	5	Procuración e Impartición de Justicia Eficiente, Rápida y Honesta		664,460,779	
				664,460,779	
Por Capítulo					
	1000	SERVICIOS PERSONALES		485,915,184	
	2000	MATERIALES Y SUMINISTROS		47,527,755	
	3000	SERVICIOS GENERALES		47,311,296	
	4000	TRANSFERENCIAS, SUBSIDIOS Y SUBVENCIONES		66,010,704	
	5000	BIENES MUEBLES E INMUEBLES		17,695,839	
				664,460,779	
Por Proyecto/Proceso					
	15	00	001	Fortalecimiento del Control Interno de la Procuraduría General de Justicia	17,282,732
	15	00	002	Procuración de Justicia	7,464,550
	15	00	003	Procuración de Justicia	2,560,421
	15	00	004	Procuración de Justicia	43,355,760
	15	00	005	Profesionalización y desarrollo del personal de Procuraduría General de Justicia	5,865,295
	15	00	006	Procuración de Justicia	521,932,021
	15	01	001	Modernización estructural del Instituto de Ciencias Forenses para el combate frontal a la delincuencia.	66,000,000
	15	02	001	Centro de atención a víctimas del delito.	0
				664,460,779	

Compromiso de gobierno - Programa de gobierno - Capítulo de gasto Proyecto / Proceso - Descripción unidad presupuestal				Presupuesto ejercido	
16 COMITÉ DE PLANEACIÓN PARA EL DESARROLLO DEL ESTADO					
Por Compromiso de gobierno					
	1	Desarrollo humano para todos los jaliscienses		255,271,955	
	3	Desarrollo regional equilibrado y sustentable		203,534,690	
	5	Gobierno cercano y transparente		22,269,452	
				481,076,097	
Por Programa de Gobierno					
	15	Desarrollo Socioeconómico de Personas en Condiciones de Pobreza y Vulnerabilidad		255,271,955	
	23	Administración al Servicio de la Ciudadanía		19,208,299	
	24	Conducción de las Políticas Generales de Gobierno		3,061,153	
	29	Fortalecimiento del Sistema Integral de Planeación del Estado		8,948,545	
	31	Fomento al Desarrollo Regional		194,586,146	
				481,076,097	
Por Capítulo					
	1000	SERVICIOS PERSONALES		34,362,419	
	2000	MATERIALES Y SUMINISTROS		2,036,519	
	3000	SERVICIOS GENERALES		5,908,690	
	4000	TRANSFERENCIAS, SUBSIDIOS Y SUBVENCIONES		437,761,784	
	5000	BIENES MUEBLES E INMUEBLES		1,006,685	
				481,076,097	
Por Proyecto/Proceso					
	16	00	001	Administración Central de los recursos del Coplade	17,157,697
	16	00	002	Impulso a la Gestión Estratégica del Desarrollo Estatal	3,061,153
	16	00	003	Operación del Fondo Complementario para el Desarrollo Regional	193,969,764
	16	00	004	Operación de Programas del Ramo 020 "Desarrollo Social"	255,271,955
	16	00	005	Seguimiento y aplicación de recursos del fondo de aportaciones para la infraestructura social, municipal estatal.	616,381
	16	00	006	Diseño y transferencias de metodologías y herramientas de gestión	5,177,068
	16	00	007	Gestión de Políticas Públicas y generación de información para el desarrollo del estado	2,493,848
	16	00	008	Desarrollo tecnológico institucional	2,050,603
	16	00	009	Información Estratégica para el Desarrollo	956,486
	16	00	010	Comunicación Social y Difusión Institucional	321,143
					481,076,097
17 UNIDAD DE DEPENDENCIAS AUXILIARES					
Por Compromiso de gobierno					
	2	Oportunidades para todos		8,728,099	
	5	Gobierno cercano y transparente		156,946,733	
				165,674,832	
Por Programa de Gobierno					
	10	Promoción Internacional de Jalisco		8,728,099	
	24	Conducción de las Políticas Generales de Gobierno		80,537,250	
	27	Comunicación Pública e Información de los Actos de Gobierno		76,409,483	
				165,674,832	
Por Capítulo					
	1000	SERVICIOS PERSONALES		48,635,269	

Compromiso de gobierno - Programa de gobierno - Capítulo de gasto Proyecto / Proceso - Descripción unidad presupuestal				Presupuesto ejercido	
	2000	MATERIALES Y SUMINISTROS		4,899,635	
	3000	SERVICIOS GENERALES		108,692,294	
	4000	TRANSFERENCIAS, SUBSIDIOS Y SUBVENCIONES		31,815	
	5000	BIENES MUEBLES E INMUEBLES		3,415,820	
				165,674,832	
Por Proyecto/Proceso					
	17	00	001	Desarrollar la logística de eventos Internacionales del Ejecutivo Estatal	8,728,099
	17	00	002	Brindar apoyo a la administración del despacho del C. Gobernador con la relaciones Públicas	25,506,336
	17	00	003	Coordinación, integración y vinculación de la actividades de la gestión gubernamental	9,070,480
	17	00	004	Comunicación Social y Difusión Interinstitucional	76,409,483
	17	00	005	Atención y servicios a la comunidad jaliscienses	4,391,921
	17	00	006	Apoyo y administración de Casa Jalisco.	3,553,027
	17	00	007	Apoyo a la administración central de la Unidad de Dependencias Auxiliares	21,174,861
	17	00	008	Representación del Estado de Jalisco en el D.F.	3,543,293
	17	00	009	Coordinación y vinculación interinstitucional del C. Gobernador	11,866,390
	17	00	010	Coordinar la logística del equipo que brinda los servicios de protección y seguridad personal del Ejecutivo del Estado	1,430,942
					165,674,832
18 PARTICIPACIONES					
Por Compromiso de gobierno					
	3	Desarrollo regional equilibrado y sustentable		6,048,074,171	
				6,048,074,171	
Por Programa de Gobierno					
	30	Fortalecimiento del Federalismo y la Hacienda Municipal		6,048,074,171	
				6,048,074,171	
Por Capítulo					
	4000	TRANSFERENCIAS, SUBSIDIOS Y SUBVENCIONES		64,638,279	
	8000	PARTICIPACIONES Y APORTACIONES A MUNICIPIOS		5,983,435,892	
				6,048,074,171	
Por Proyecto/Proceso					
	18	00	001	001 Participaciones	6,048,074,171
					6,048,074,171
19 DEUDA PÚBLICA					
Por Compromiso de gobierno					
	5	Gobierno cercano y transparente		823,422,056	
				823,422,056	
Por Programa de Gobierno					
	39	Financiamiento para el Desarrollo		823,422,056	
				823,422,056	
Por Capítulo					
	9000	DEUDA PÚBLICA		823,422,056	
				823,422,056	
Por Proyecto/Proceso					
	19	00	001	001 Amortizaciones a la Deuda Pública	823,422,056,20
					823,422,056

Compromiso de gobierno - Programa de gobierno - Capítulo de gasto Proyecto / Proceso - Descripción unidad presupuestal				Presupuesto ejercido	
20 PODER JUDICIAL					
Por Compromiso de gobierno					
	5	Gobierno cercano y transparente		584,313,280	
				584,313,280	
Por Programa de Gobierno					
	2	Poder Judicial		528,169,000	
	3	Justicia Electoral		29,000,000	
	4	Tribunal Administrativo		27,144,280	
				584,313,280	
Por Capítulo					
	4000	TRANSFERENCIAS, SUBSIDIOS Y SUBVENCIONES		584,313,280	
				584,313,280	
Por Proyecto/Proceso					
	20	00	002	Impartir Justicia sobre asuntos Penales	326,768,290
	20	00	003	Sala Permanente	29,000,000
	20	00	005	Resolver las controversias de caracter administrativo y laboral	27,144,280
	20	00	006	Impartición de Justicia sobre asuntos civiles y familiares	201,400,710
					584,313,280
21 TRIBUNAL DE ARBITRAJE Y ESCALAFÓN					
Por Compromiso de gobierno					
	4	Combate frontal contra la delincuencia		15,119,767	
				15,119,767	
Por Programa de Gobierno					
	5	Procuración e Impartición de Justicia Eficiente, Rápida y Honesta		15,119,767	
				15,119,767	
Por Capítulo					
	1000	SERVICIOS PERSONALES		13,847,731	
	2000	MATERIALES Y SUMINISTROS		425,954	
	3000	SERVICIOS GENERALES		816,151	
	4000	TRANSFERENCIAS, SUBSIDIOS Y SUBVENCIONES		0	
	5000	BIENES MUEBLES E INMUEBLES		29,932	
				15,119,767	
Por Proyecto/Proceso					
	21	00	001	Impartición de justicia para los servidores públicos en materia laboral	14,288,061
	21	00	002	Administración transparente y eficiente del Tribunal de Arbitraje y Escalafón	831,707
					15,119,767
22 COMISIÓN ESTATAL DE DERECHOS HUMANOS					
Por Compromiso de gobierno					
	4	Combate frontal contra la delincuencia		47,702,000	
				47,702,000	
Por Programa de Gobierno					
	6	Derechos Humanos		47,702,000	
				47,702,000	

Compromiso de gobierno - Programa de gobierno - Capítulo de gasto Proyecto / Proceso - Descripción unidad presupuestal				Presupuesto ejercido
Por Capítulo				
	4000	TRANSFERENCIAS, SUBSIDIOS Y SUBVENCIONES		47,702,000
				47,702,000
Por Proyecto/Proceso				
	22 00 001	Protección de los Derechos Humanos en el Estado de Jalisco		47,702,000
				47,702,000
23 SECRETARÍA DE SEGURIDAD PÚBLICA, PREVENCIÓN Y READAPTACIÓN SOCIAL				
Por Compromiso de gobierno				
	4	Combate frontal contra la delincuencia		1,459,802,381
				1,459,802,381
Por Programa de Gobierno				
	7	Seguridad Pública		1,426,130,685
	8	Protección Civil		33,671,696
				1,459,802,381
Por Capítulo				
	1000	SERVICIOS PERSONALES		811,444,667
	2000	MATERIALES Y SUMINISTROS		215,718,373
	3000	SERVICIOS GENERALES		85,690,239
	4000	TRANSFERENCIAS, SUBSIDIOS Y SUBVENCIONES		336,167,902
	5000	BIENES MUEBLES E INMUEBLES		10,781,200
				1,459,802,381
Por Proyecto/Proceso				
	23 00 001	Conducción de las acciones de seguridad pública		36,441,318
	23 00 002	Estadísticas y políticas contra la criminalidad, actualización tecnológica para el combate a la delincuencia.		16,998,956
	23 00 003	Capacitación y actualización del Personal Operativo de la Secretaría de Seguridad Pública		18,226,842
	23 00 004	Prevención del delito a nivel regional		8,886,899
	23 00 005	Abatimiento de la reincidencia de liberados en centros penitenciarios		18,146,218
	23 00 006	Administración Central de la Secretaría de Seguridad Pública		55,431,413
	23 00 007	Fortalecer la readaptación social y rehabilitación de internos		619,643,766
	23 00 008	Participación ciudadana en el combate a la delincuencia		4,090,405
	23 00 009	Combate directo a la delincuencia		641,019,545
	23 00 010	Atención a las emergencias de la Ciudadanía		33,671,696
	23 02 001	Sistema de telefonía rural		715,325
	23 03 001	Injalreso en la operación y administración continua		6,530,000
				1,459,802,381
24 APORTACIONES A MUNICIPIOS				
Por Compromiso de gobierno				
	3	Desarrollo regional equilibrado y sustentable		2,650,383,449
				2,650,383,449
Por Programa de Gobierno				
	30	Fortalecimiento del Federalismo y la Hacienda Municipal		2,650,383,449
				2,650,383,449

Compromiso de gobierno - Programa de gobierno - Capítulo de gasto Proyecto / Proceso - Descripción unidad presupuestal				Presupuesto ejercido
Por Capítulo				
	8000	PARTICIPACIONES Y APORTACIONES A MUNICIPIOS		2,650,383,449
				2,650,383,449
Por Proyecto/Proceso				
	24 00 001	001 Aportaciones a Municipios		2,650,383,449,00
				2,650,383,449
25 INSTITUTO ELECTORAL DEL ESTADO DE JALISCO				
Por Compromiso de gobierno				
	5	Gobierno cercano y transparente		332,482,216
				332,482,216
Por Programa de Gobierno				
	26	Impulso al Desarrollo Democrático del Estado		332,482,216
				332,482,216
Por Capítulo				
	4000	TRANSFERENCIAS, SUBSIDIOS Y SUBVENCIONES		332,482,216
				332,482,216
Por Proyecto/Proceso				
	25 00 001	Preparar, desarrollar y vigilar los procesos electorales		332,482,216
				332,482,216
26 PROCURADURÍA SOCIAL				
Por Compromiso de gobierno				
	1	Desarrollo humano para todos los jaliscienses		0
				0
Por Programa de Gobierno				
	15	Desarrollo Socioeconómico de Personas en Condiciones de Pobreza y Vulnerabilidad		0
				0
Por Capítulo				
	4000	TRANSFERENCIAS, SUBSIDIOS Y SUBVENCIONES		0
				0
Por Proyecto/Proceso				
	26 00 001	Servicios de Asesoría Legal Gratuita (Procuraduría Social)		0
				0
27 PROCURADURIA DE DESARROLLO URBANO				
Por Compromiso de gobierno				
	3	Desarrollo regional equilibrado y sustentable		15,834,000
				15,834,000
Por Programa de Gobierno				
	33	Promoción del Desarrollo Urbano Sustentable		15,834,000
				15,834,000
Por Capítulo				
	4000	TRANSFERENCIAS, SUBSIDIOS Y SUBVENCIONES		15,834,000
				15,834,000

Compromiso de gobierno - Programa de gobierno - Capítulo de gasto Proyecto / Proceso - Descripción unidad presupuestal				Presupuesto ejercido	
Por Proyecto/Proceso					
	27	00	001	Atención y asesoría técnica, coordinación y representación institucional para los procesos de urbanización, edificación y usos de suelo.	1,814,631
	27	00	002	Vigilancia del cumplimiento de la normatividad urbana, acciones jurídicas del Organismo y contribución al mejoramiento de la Legislación urbanística.	1,625,325
	27	00	003	Gestión, patrimonio cultural e imagen urbana y apoyo operativo	1,852,163
	27	00	004	Regulación y ordenamiento de los centros de población	2,494,325
	27	00	005	Capacitación ciudadana, información y difusión.	1,570,318
	27	00	006	Administración de recursos y servicios administrativos internos.	4,494,494
	27	00	007	Despacho y coordinación del organismo.	1,982,744
				15,834,000	
28 SECRETARÍA DE MEDIO AMBIENTE PARA EL DESARROLLO SUSTENTABLE					
Por Compromiso de gobierno					
	3	Desarrollo regional equilibrado y sustentable			67,934,903
				67,934,903	
Por Programa de Gobierno					
	36	Protección al Medio Ambiente y Sustentabilidad			67,934,903
				67,934,903	
Por Capítulo					
	1000	SERVICIOS PERSONALES			37,963,587
	2000	MATERIALES Y SUMINISTROS			1,739,770
	3000	SERVICIOS GENERALES			6,977,921
	4000	TRANSFERENCIAS, SUBSIDIOS Y SUBVENCIONES			49,577
	5000	BIENES MUEBLES E INMUEBLES			1,780,179
	6000	INVERSIÓN PÚBLICA DEL ESTADO			19,423,869
				67,934,903	
Por Proyecto/Proceso					
	28	00	001	Evaluación y dictaminación en materia de manejo de residuos sólidos no peligrosos y de emisiones a la atmósfera	1,627,105
	28	00	002	Evaluación del impacto ambiental	2,495,764
	28	00	003	Red de Monitoreo Atmosférico	2,404,558
	28	00	004	Programa Jalisco Limpio	19,423,869
	28	00	005	Programa de Afinación Controlada Obligatoria (AFICON)	3,650,284
	28	00	006	Sanamiento y bioremediación del subsuelo y manto freático de la Colonia Moderna de Guadalajara	884,225
	28	00	007	Verificación Normativa	5,964,117
	28	00	008	Eficiencia y desempeño institucional en la SECRETARÍA de Medio Ambiente para el Desarrollo Sustentable	31,484,980
				67,934,903	
29 SECRETARÍA DE DESARROLLO HUMANO					
Por Compromiso de gobierno					
	1	Desarrollo humano para todos los jaliscienses			488,527,113
	3	Desarrollo regional equilibrado y sustentable			5,333,547
				493,860,659	

Compromiso de gobierno - Programa de gobierno - Capítulo de gasto Proyecto / Proceso - Descripción unidad presupuestal				Presupuesto ejercido	
Por Programa de Gobierno					
	15	Desarrollo Socioeconómico de Personas en Condiciones de Pobreza y Vulnerabilidad		488,527,113	
	31	Fomento al Desarrollo Regional		5,333,547	
				493,860,659	
Por Capítulo					
	1000	SERVICIOS PERSONALES		34,794,342	
	2000	MATERIALES Y SUMINISTROS		1,595,422	
	3000	SERVICIOS GENERALES		10,043,082	
	4000	TRANSFERENCIAS, SUBSIDIOS Y SUBVENCIONES		446,032,560	
	5000	BIENES MUEBLES E INMUEBLES		1,395,253	
				493,860,659	
Por Proyecto/Proceso					
	29	00	001	Impulso al Desarrollo Social Comunitario y a la Atención Ciudadana (L.M.)	3,587,643
	29	00	002	Impulso al Desarrollo Social y a la Atención Ciudadana (L.C.)	406,378
	29	00	003	Programa de Acción Comunitaria Estatal (PACE)	25,411,232
	29	00	004	Fortalecimiento y Desarrollo Social Comunitario	5,261,368
	29	00	005	Capacitación y Vinculación con la Organización Social	16,359,290
	29	00	006	Dirección, Coordinación y gestión de la Política para el desarrollo Humano.	1,631,597
	29	00	007	Promoción de Proyectos y Acciones para el Desarrollo de Comunidades Indígenas	2,852,378
	29	00	008	Programa para el Desarrollo de Núcleos Comunitarios	1,339,526
	29	00	009	Dirección, coordinación y gestión de la política para el Desarrollo Humano (Gestión de Recursos y apoyo a la población en casos de contingencia).	985,076
	29	00	010	Apoyo a la Administración de la Secretaría de Desarrollo Humano	16,433,611
	29	00	011	Asistencia Integral y dignificación a invidentes del Estado	0
	29	02	001	Desarrollo de Comunidades Marginadas Indígenas	12,250,100
	29	02	002	Integración Sociofamiliar y Económica de las Personas con Discapacidad	20,783,500
	29	02	003	Coordinar Acciones para el Desarrollo Integral de la Familia "Jalisco" (DIF)	184,277,658
	29	02	004	Integración y Fortalecimiento Familiar	34,606,836
	29	02	005	Protección con Derechos y Valores a Menores de 5 años	19,480,606
	29	02	006	Protección con Derechos y Valores a Menores en desamparo	7,302,900
	29	02	007	Protección con Derechos y Valores a la adolescencia	51,035,900
	29	02	008	Oportunidades para los Adultos Mayores	45,310,463
	29	02	009	Desarrollo de Comunidades Marginadas	2,355,600
	29	03	001	Atención a Niños y Adolescentes en Situación de Pobreza y Vulnerabilidad	20,322,000
	29	04	001	Apoyo a Asilos	4,617,000
	29	04	002	Atención Múltiple a personas con capacidades diferentes	750,999
	29	04	003	Servicios de apoyo a la educación regular	6,179,999
	29	04	004	Prestaciones sociales funerarias	1,850,000
	29	04	005	Asistencia a indigentes	7,820,999
	29	04	006	Apoyo alimentario a población desamparada	173,000
	29	04	007	Albergues infantiles	322,000
	29	04	008	Asistencia Integral y dignificación a invidentes del Estado	153,000
				493,860,659	

Compromiso de gobierno - Programa de gobierno - Capítulo de gasto Proyecto / Proceso - Descripción unidad presupuestal				Presupuesto ejercido	
30 SECRETARÍA DE TRABAJO Y PREVISIÓN SOCIAL					
Por Compromiso de gobierno					
	2	Oportunidades para todos		23,666,971	
	4	Combate frontal contra la delincuencia		45,185,093	
	5	Gobierno cercano y transparente		17,253,495	
				86,105,559	
Por Programa de Gobierno					
	5	Procuración e Impartición de Justicia Eficiente, Rápida y Honesta		45,185,093	
	9	Impulso a la Dinámica Económica		23,666,971	
	23	Administración al Servicio de la Ciudadanía		17,253,495	
				86,105,559	
Por Capítulo					
	1000	SERVICIOS PERSONALES		68,322,292	
	2000	MATERIALES Y SUMINISTROS		1,925,099	
	3000	SERVICIOS GENERALES		6,588,402	
	4000	TRANSFERENCIAS, SUBSIDIOS Y SUBVENCIONES		11,603	
	5000	BIENES MUEBLES E INMUEBLES		9,258,163	
				86,105,559	
Por Proyecto/Proceso					
	30	00	001	Impartición de Justicia Laboral	38,660,167
	30	00	002	Procuración de Justicia Laboral	6,524,926
	30	00	003	Asistencia y capacitación para el Empleo	15,874,531
	30	00	004	Supervisión y Capacitación en Materia de Seguridad e Higiene	2,174,629
	30	00	005	Asesorar y vigilar el cumplimiento de las normas laborales	5,397,177
	30	00	006	Apoyo administrativo a las áreas de la Secretaría del Trabajo y Previsión Social	13,256,238
	30	00	007	Asistencia y capacitación para el empleo	147,442
	30	00	008	Supervisión y capacitación en materia de Seguridad e Higiene	34,992
	30	00	009	Supervisión y capacitación en materia de Seguridad e Higiene	38,201
	30	00	010	Apoyo administrativo	878,241
	30	00	011	Apoyo Administrativo	116,567
	30	00	012	Apoyo Administrativo	3,002,449
				86,105,559	
31 INSTITUTO DE TRANSPARENCIA E INFORMACIÓN PÚBLICA DEL ESTADO DE JALISCO					
Por Compromiso de gobierno					
	5	Gobierno cercano y transparente		13,500,000	
				13,500,000	
Por Programa de Gobierno					
	27	Comunicación Pública e Información de los Actos de Gobierno		13,500,000	
				13,500,000	
Por Capítulo					
	4000	TRANSFERENCIAS, SUBSIDIOS Y SUBVENCIONES		13,500,000	
				13,500,000	
Por Proyecto/Proceso					
	31	00	001	Instituto de Transparencia e Información Pública del Estado de Jalisco	13,500,000
				13,500,000	

Compromiso de gobierno - Programa de gobierno - Capítulo de gasto Proyecto / Proceso - Descripción unidad presupuestal			Presupuesto ejercido
32 CONSEJO ECONÓMICO Y SOCIAL DEL ESTADO DE JALISCO PARA EL DESARROLLO Y LA COMPETITIVIDAD			
Por Compromiso de gobierno			
	2	Oportunidades para todos	11,200,000
			11,200,000
Por Programa de Gobierno			
	9	Impulso a la Dinámica Económica	11,200,000
			11,200,000
Por Capítulo			
	4000	TRANSFERENCIAS, SUBSIDIOS Y SUBVENCIONES	11,200,000
			11,200,000
Por Proyecto/Proceso			
	32 00 001	Elaboración de estudios y proyectos económicos-sociales para el desarrollo y la competitividad	11,200,000
			11,200,000

2.6. Inversión Pública 2006

UP	DESCRIPCIÓN DE LA UNIDAD PRESUPUESTAL	PRESUPUESTO EJERCIDO	%
03	SECRETARÍA GENERAL DE GOBIERNO	16,700,000	0.28%
04	SECRETARÍA DE FINANZAS	65,362,398	1.10%
05	SECRETARÍA DE DESARROLLO URBANO	3,655,082,623	61.31%
06	SECRETARÍA DE DESARROLLO RURAL	785,839,854	13.18%
07	SECRETARÍA DE PROMOCIÓN ECONÓMICA	32,580,000	0.55%
08	SECRETARÍA DE TURISMO	9,346,000	0.16%
09	SECRETARÍA DE EDUCACIÓN	781,537,223	13.11%
10	SECRETARÍA DE CULTURA	53,343,363	0.89%
13	SECRETARÍA DE ADMINISTRACIÓN	104,956,932	1.76%
16	COMITÉ DE PLANEACIÓN PARA EL DESARROLLO DEL ESTADO	437,738,557	7.34%
28	SECRETARÍA DE MEDIO AMBIENTE PARA EL DESARROLLO SUSTENTABLE	19,423,869	0.33%
		5,961,910,820	100.00%

2.7. Inversión Social 2006

Presupuesto de egresos 2006
Gráfica de inversión social al cierre

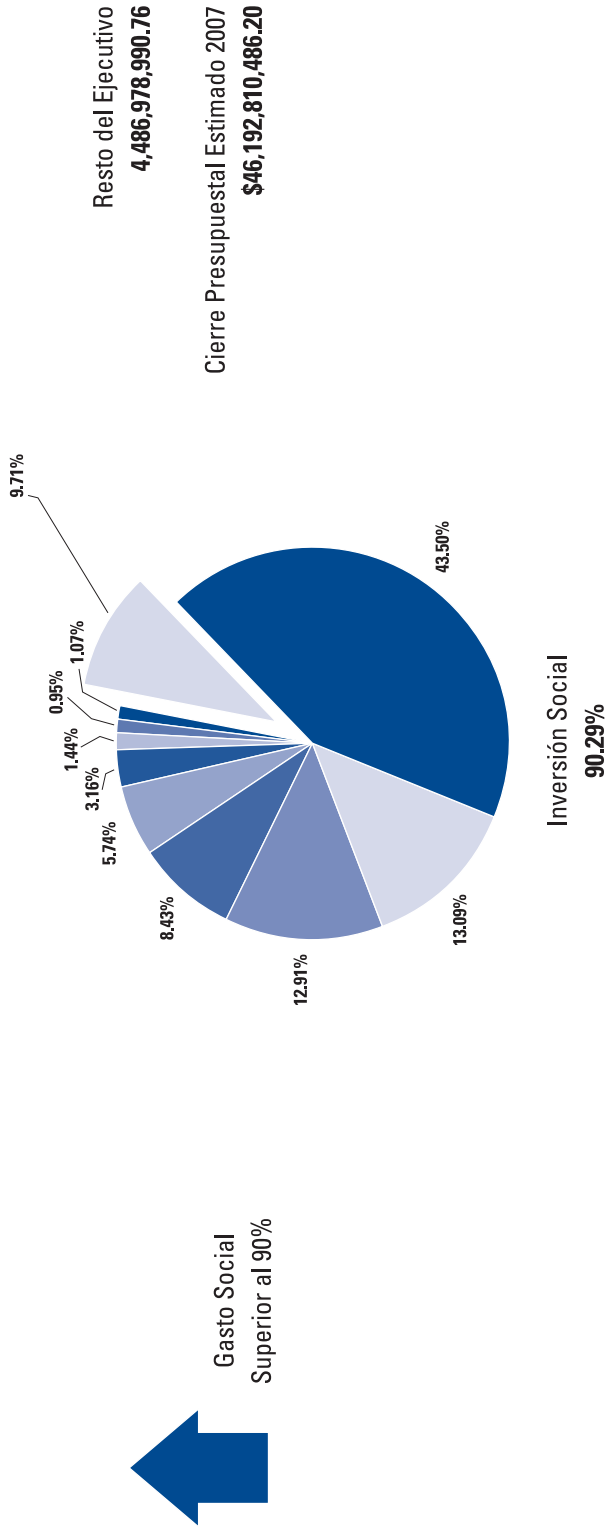

Gasto Social
Superior al 90%

Fuente: Cuenta Pública 2006

GASTO SOCIAL	
1. Secretaría de Educación ^{1/}	\$20,095,398,625.0
2. Participaciones a Municipios	\$6,048,074,170.8
3. Inversión Pública	\$5,961,910,819.6
4. Secretaría de Salud	\$3,893,718,483.9
5. Aportaciones a Municipios	\$2,650,383,449.0
6. Secretaría de Seguridad Pública	\$1,459,802,380.9
7. Procuraduría General de Justicia	\$664,460,778.5
8. Secretaría de Vialidad y Transporte	\$438,222,128.4
9. Secretaría de Desarrollo Humano	\$493,860,659.2
Total	\$41,705,831,495.4
	90.29%

^{1/} No incluye lo correspondiente a inversión pública el cual se separa en el punto número 3

2.8. Objeto del Gasto 2006

UP	ORG	PARTIDA	DESTINO	DESCRIPCIÓN UNIDAD - PARTIDA PRESUPUESTAL	PRESUPUESTO EJERCIDO
01 PODER LEGISLATIVO					
1	0	4101	0	Poder Legislativo	401,409,000
1	0	4418	1	Responsabilidad patrimonial del Estado, Poder Legislativo	0
Total Capítulo 4000					401,409,000
Total Dependencia					401,409,000
02 DESPACHO DEL GOBERNADOR					
2	0	1101	0	Sueldo base	2,766,677
2	0	1301	0	Prima quinquenal por años de servicios efectivos prestados	10,753
2	0	1311	0	Prima vacacional y dominical	46,589
2	0	1312	0	Aguinaldo	498,308
2	0	1325	0	Estímulo por el día del servidor público	111,967
2	0	1401	0	Cuotas a pensiones	135,222
2	0	1402	0	Cuotas para la vivienda	81,134
2	0	1404	0	Cuotas al IMSS por enfermedades y maternidad	40,562
2	0	1405	0	Cuotas para el Sistema de Ahorro para el Retiro (SAR)	22,476
2	0	1601	0	Ayuda para despensa	91,090
2	0	1602	0	Ayuda para pasajes	56,796
2	0	1801	0	Impacto al salario en el transcurso del año	0
Total Capítulo 1000					3,861,574
2	0	2101	0	Material de oficina	19,728
2	0	2102	0	Material de limpieza	9,820
2	0	2105	0	Materiales y útiles de impresión y reproducción	2,864
2	0	2106	0	Accesorios, materiales y útiles de equipo de cómputo electrónico	5,067
2	0	2201	0	Alimentación para servidores públicos estatales	46,051
2	0	2204	0	Utensilios para el servicio de alimentación	5,126
2	0	2301	0	Materias primas	0
2	0	2302	0	Refacciones, accesorios y herramientas menores	18,000
2	0	2404	0	Material eléctrico	12,459
2	0	2503	0	Medicinas y productos farmacéuticos	16,584
2	0	2601	0	Combustibles	28,165
2	0	2602	0	Lubricantes y aditivos	3,680
Total Capítulo 2000					167,543
2	0	3101	0	Servicio postal	1,132
2	0	3103	0	Servicio telefónico	517,000
2	0	3104	0	Servicio de energía eléctrica	215,443
2	0	3203	0	Arrendamiento de maquinaria y equipo	0
2	0	3207	0	Subrogaciones	0
2	0	3304	0	Capacitación especializada	0
2	0	3404	0	Servicios de lavandería, limpieza, higiene y fumigación	13,573
2	0	3405	0	Seguros	41,356
2	0	3409	0	Otros impuestos y derechos	4,940
2	0	3501	0	Mantenimiento y conservación de mobiliario y equipo de oficina	7,665



UP	ORG	PARTIDA	DESTINO	DESCRIPCIÓN UNIDAD - PARTIDA PRESUPUESTAL	PRESUPUESTO EJERCIDO
2	0	3502	0	Mantenimiento y conservación de equipo de cómputo	0
2	0	3503	0	Mantenimiento y conservación de maquinaria y equipo de transporte	20,388
2	0	3504	0	Mantenimiento y Conservación de Instalaciones	10,178
2	0	3602	0	Impresiones de papelería oficial	15,404
2	0	3604	0	Servicio de telecomunicaciones	8,313
2	0	3701	0	Pasajes	9,867
2	0	3702	0	Viáticos	146,061
Total Capítulo 3000					1,011,319
2	0	4511	0	Erogaciones contingentes	0
Total Capítulo 4000					0
2	0	5101	0	Mobiliario	0
2	0	5102	0	Equipo de oficina	30,855
2	0	5204	0	Equipo de telefonía y telecomunicaciones	2,640
2	0	5301	0	Vehículos y equipo terrestre	0
Total Capítulo 5000					33,495
Total Dependencia					5,073,931
03 SECRETARÍA GENERAL DE GOBIERNO					
3	0	1101	0	Sueldo base	92,720,961
3	0	1207	0	Honorarios por servicios profesionales	0
3	0	1301	0	Prima quinquenal por años de servicios efectivos prestados	764,016
3	0	1311	0	Prima vacacional y dominical	1,278,966
3	0	1312	0	Aguinaldo	13,189,602
3	0	1325	0	Estímulo por el día del servidor público	4,354,955
3	0	1401	0	Cuotas a pensiones	4,674,209
3	0	1402	0	Cuotas para la vivienda	2,804,526
3	0	1404	0	Cuotas al IMSS por enfermedades y maternidad	4,553,572
3	0	1405	0	Cuotas para el Sistema de Ahorro para el Retiro (SAR)	1,779,288
3	0	1601	0	Ayuda para despensa	4,340,483
3	0	1602	0	Ayuda para pasajes	2,183,097
3	0	1801	0	Impacto al salario en el transcurso del año	0
Total Capítulo 1000					132,643,673
3	0	2101	0	Material de oficina	793,664
3	0	2102	0	Material de limpieza	385,286
3	0	2103	0	Material didáctico	50,488
3	0	2104	0	Material estadístico y geográfico	2,382
3	0	2105	0	Materiales y útiles de impresión y reproducción	1,786,759
3	0	2106	0	Accesorios, materiales y útiles de equipo de cómputo electrónico	1,068,432
3	0	2201	0	Alimentación para servidores públicos estatales	989,825
3	0	2204	0	Utensilios para el servicio de alimentación	19,595
3	0	2302	0	Refacciones, accesorios y herramientas menores	218,264
3	0	2401	0	Materiales de construcción y de reparación	39,299
3	0	2402	0	Estructuras y manufacturas	47,877
3	0	2403	0	Materiales complementarios	26,272

UP	ORG	PARTIDA	DESTINO	DESCRIPCIÓN UNIDAD - PARTIDA PRESUPUESTAL	PRESUPUESTO EJERCIDO
3	0	2404	0	Material eléctrico	122,809
3	0	2502	0	Plaguicidas, abonos y fertilizantes	906
3	0	2503	0	Medicinas y productos farmacéuticos	16,643
3	0	2506	0	Materiales y suministros médicos	3,317
3	0	2507	0	Materiales y suministros de laboratorio	217,524
3	0	2601	0	Combustibles	1,619,962
3	0	2602	0	Lubricantes y aditivos	6,360
3	0	2701	0	Vestuario, uniformes y blancos	932,010
3	0	2702	0	Prendas de protección	16,467
3	0	2703	0	Artículos deportivos	299
Total Capítulo 2000					8,364,438
3	0	3101	0	Servicio postal	47,985
3	0	3102	0	Servicio telegráfico	0
3	0	3103	0	Servicio telefónico	2,296,718
3	0	3104	0	Servicio de energía eléctrica	2,015,000
3	0	3201	0	Arrendamiento de edificios y locales	1,349,481
3	0	3203	0	Arrendamiento de maquinaria y equipo	451,514
3	0	3204	0	Arrendamiento de equipo de cómputo	288,311
3	0	3205	0	Arrendamiento de vehículos	5,750
3	0	3207	0	Subrogaciones	57,412
3	0	3302	0	Capacitación institucional	0
3	0	3303	0	Estudios diversos	35,463
3	0	3304	0	Capacitación especializada	79,212
3	0	3402	0	Fletes y maniobras	63,377
3	0	3403	0	Servicios de vigilancia	4,474
3	0	3404	0	Servicios de lavandería, limpieza, higiene y fumigación	516,727
3	0	3405	0	Seguros	1,745,730
3	0	3409	0	Otros impuestos y derechos	261,896
3	0	3501	0	Mantenimiento y conservación de mobiliario y equipo de oficina	251,437
3	0	3502	0	Mantenimiento y conservación de equipo de cómputo	382,881
3	0	3503	0	Mantenimiento y conservación de maquinaria y equipo de transporte	2,340,666
3	0	3504	0	Mantenimiento y Conservación de Instalaciones	1,953,861
3	0	3506	0	Mantenimiento y conservación de maquinaria y equipo de trabajo específico	192,930
3	0	3601	0	Gastos de difusión, información y publicaciones oficiales	1,360,999
3	0	3602	0	Impresiones de papelería oficial	380,138
3	0	3604	0	Servicio de telecomunicaciones	56,580
3	0	3701	0	Pasajes	314,919
3	0	3702	0	Viáticos	2,493,711
3	0	3704	0	Traslado de personal	0
3	0	3802	0	Congresos, convenciones y exposiciones	552,018
Total Capítulo 3000					19,499,189
3	0	4511	0	Erogaciones contingentes	3,194

UP	ORG	PARTIDA	DESTINO	DESCRIPCIÓN UNIDAD - PARTIDA PRESUPUESTAL	PRESUPUESTO EJERCIDO
Total Capítulo 4000					3,194
3	0	5101	0	Mobiliario	322,877
3	0	5102	0	Equipo de oficina	346,653
3	0	5103	0	Equipo educacional y recreativo	1,155
3	0	5202	0	Maquinaria y equipo industrial	230,330
3	0	5204	0	Equipo de telefonía y telecomunicaciones	56,655
3	0	5205	0	Maquinaria y equipo electrónico	19,999
3	0	5206	0	Equipo de computación electrónico	1,085,388
3	0	5207	0	Maquinaria y equipo diverso	0
3	0	5301	0	Vehículos y equipo terrestre	860,261
3	0	5501	0	Herramientas y máquinas-herramienta	183,978
3	0	5502	0	Refacciones y accesorios mayores	10,481
3	0	5802	2	Complementarias, Modernización del Registro Público de la Propiedad y Comercio	22,182,974
Total Capítulo 5000					25,300,750
3	4	4271	0	Unidad Estatal de Protección Civil, Gastos de operación	42,342,000
3	4	4271	1	Unidad Estatal de Protección Civil, Atlas de riesgo	921,000
3	4	4271	2	Unidad Estatal de Protección Civil, Construcción de Bases Regionales	16,700,000
3	7	4256	0	Consejo Estatal de Población	3,999,975
3	11	4232	0	Instituto de Estudios del Federalismo "Prisciliano Sánchez"	1,492,000
3	13	4235	0	Instituto Jalisciense de las Mujeres	12,250,000
3	14	4234	0	Instituto Jalisciense de la Juventud	7,998,997
3	15	4421	0	Consejo Económico y Social del Estado de Jalisco para el Desarrollo y la Competitividad , Consejo Económico y Social del Estado de Jalisco	0
3	15	4421	1	Consejo Económico y Social del Estado de Jalisco para el Desarrollo y la Competitividad , Instituto de Fomento al Comercio Exterior del Estado de Jalisco	0
3	16	4435	0	Instituto Jalisciense de la Pirotécnica	0
Total Capítulo 4000					85,703,973
Total Dependencia					271,515,216
04 SECRETARÍA DE FINANZAS					
4	0	1101	0	Sueldo base	207,644,410
4	0	1201	0	Honorarios por servicios personales	2,532,452
4	0	1207	0	Honorarios por servicios profesionales	0
4	0	1301	0	Prima quinquenal por años de servicios efectivos prestados	3,229,950
4	0	1311	0	Prima vacacional y dominical	2,846,904
4	0	1312	0	Aguinaldo	28,893,137
4	0	1325	0	Estímulo por el día del servidor público	290,465
4	0	1401	0	Cuotas a pensiones	10,545,798
4	0	1402	0	Cuotas para la vivienda	6,327,479
4	0	1404	0	Cuotas al IMSS por enfermedades y maternidad	12,363,775
4	0	1405	0	Cuotas para el Sistema de Ahorro para el Retiro (SAR)	4,080,489
4	0	1601	0	Ayuda para despensa	9,789,344
4	0	1602	0	Ayuda para pasajes	4,950,892

UP	ORG	PARTIDA	DESTINO	DESCRIPCIÓN UNIDAD - PARTIDA PRESUPUESTAL	PRESUPUESTO EJERCIDO
4	0	1801	0	Impacto al salario en el transcurso del año	0
Total Capítulo 1000					293,495,095
4	0	2101	0	Material de oficina	1,467,575
4	0	2102	0	Material de limpieza	291,743
4	0	2103	0	Material didáctico	43,369
4	0	2105	0	Materiales y útiles de impresión y reproducción	72,362
4	0	2106	0	Accesorios, materiales y útiles de equipo de cómputo electrónico	3,034,011
4	0	2201	0	Alimentación para servidores públicos estatales	888,394
4	0	2204	0	Utensilios para el servicio de alimentación	15,050
4	0	2302	0	Refacciones, accesorios y herramientas menores	151,600
4	0	2401	0	Materiales de construcción y de reparación	47,467
4	0	2402	0	Estructuras y manufacturas	37,888
4	0	2403	0	Materiales complementarios	11,966
4	0	2404	0	Material eléctrico	78,306
4	0	2501	0	Sustancias químicas	11,049
4	0	2502	0	Plaguicidas, abonos y fertilizantes	24,884
4	0	2503	0	Medicinas y productos farmacéuticos	23,317
4	0	2506	0	Materiales y suministros médicos	959
4	0	2507	0	Materiales y suministros de laboratorio	167,554
4	0	2601	0	Combustibles	773,257
4	0	2602	0	Lubricantes y aditivos	3,068
4	0	2701	0	Vestuario, uniformes y blancos	44,491
4	0	2702	0	Prendas de protección	8,051
4	0	2703	0	Artículos deportivos	5,989
4	0	2901	0	Registro e identificación vehicular	11,567,212
4	0	2901	1	Registro e identificación vehicular , Programa de Refrendo Vehicular	7,241,797
Total Capítulo 2000					26,011,358
4	0	3101	0	Servicio postal	188,101
4	0	3103	0	Servicio telefónico	12,529,878
4	0	3104	0	Servicio de energía eléctrica	4,918,999
4	0	3105	0	Servicio de agua potable	20,958
4	0	3201	0	Arrendamiento de edificios y locales	4,655,413
4	0	3203	0	Arrendamiento de maquinaria y equipo	517,787
4	0	3204	0	Arrendamiento de equipo de cómputo	7,058,869
4	0	3206	0	Arrendamientos especiales	153,827
4	0	3207	0	Subrogaciones	37,499
4	0	3303	0	Estudios diversos	1,759,121
4	0	3304	0	Capacitación especializada	0
4	0	3402	0	Fletes y maniobras	93,363
4	0	3404	0	Servicios de lavandería, limpieza, higiene y fumigación	956,662
4	0	3405	0	Seguros	2,563,982
4	0	3406	0	Intereses, descuentos y otros servicios bancarios	9,233,085
4	0	3409	0	Otros impuestos y derechos	100,536

UP	ORG	PARTIDA	DESTINO	DESCRIPCIÓN UNIDAD - PARTIDA PRESUPUESTAL	PRESUPUESTO EJERCIDO
4	0	3501	0	Mantenimiento y conservación de mobiliario y equipo de oficina	285,169
4	0	3502	0	Mantenimiento y conservación de equipo de cómputo	8,384,094
4	0	3503	0	Mantenimiento y conservación de maquinaria y equipo de transporte	711,247
4	0	3504	0	Mantenimiento y Conservación de Instalaciones	16,731,628
4	0	3601	0	Gastos de difusión, información y publicaciones oficiales	1,407,212
4	0	3602	0	Impresiones de papelería oficial	6,552,247
4	0	3604	0	Servicio de telecomunicaciones	42,281
4	0	3701	0	Pasajes	557,704
4	0	3702	0	Viáticos	2,504,332
4	0	3802	0	Congresos, convenciones y exposiciones	302,136
Total Capítulo 3000					82,266,129
4	0	4262	1	Subsidios a Municipios, Por Acuerdo del C. Gobernador	39,634,000
4	0	4307	1	Instituciones sin fines de lucro , Instituto para el Desarrollo Técnico de las Haciendas Públicas (INDETEC)	1,094,361
4	0	4307	2	Instituciones sin fines de lucro , IAP de Jalisco y sus Municipios, A.C.	2,750,000
4	0	4316	0	Aportación para el pago a los ahorradores defraudados por las cajas populares	0
4	0	4418	2	Responsabilidad patrimonial del Estado, Poder Ejecutivo	0
4	0	4511	0	Erogaciones contingentes	14,775
4	0	4521	1	Erogaciones Imprevistas, Por Acuerdo del C. Gobernador	33,053,316
4	0	4521	2	Erogaciones Imprevistas, Provisión al Fondo de Desastres	71,883,504
4	0	4521	3	Erogaciones Imprevistas, Aportación a la Fundación TELETON	0
Total Capítulo 4000					148,429,956
4	0	5101	0	Mobiliario	1,600,013
4	0	5102	0	Equipo de oficina	317,591
4	0	5204	0	Equipo de telefonía y telecomunicaciones	17,959
4	0	5206	0	Equipo de computación electrónico	1,551,227
4	0	5301	0	Vehículos y equipo terrestre	1,667,550
Total Capítulo 5000					5,154,339
Total Dependencia					555,356,877
05 SECRETARÍA DE DESARROLLO URBANO					
5	0	1101	0	Sueldo base	59,848,799
5	0	1207	0	Honorarios por servicios profesionales	1,248,957
5	0	1301	0	Prima quinquenal por años de servicios efectivos prestados	623,385
5	0	1311	0	Prima vacacional y dominical	821,029
5	0	1312	0	Aguinaldo	8,380,329
5	0	1325	0	Estímulo por el día del servidor público	2,664,187
5	0	1401	0	Cuotas a pensiones	3,023,623
5	0	1402	0	Cuotas para la vivienda	1,814,174
5	0	1404	0	Cuotas al IMSS por enfermedades y maternidad	2,877,968
5	0	1405	0	Cuotas para el Sistema de Ahorro para el Retiro (SAR)	1,133,905
5	0	1601	0	Ayuda para despensa	3,134,194
5	0	1602	0	Ayuda para pasajes	1,517,551

UP	ORG	PARTIDA	DESTINO	DESCRIPCIÓN UNIDAD - PARTIDA PRESUPUESTAL	PRESUPUESTO EJERCIDO
5	0	1801	0	Impacto al salario en el transcurso del año	0
Total Capítulo 1000					87,088,100
5	0	2101	0	Material de oficina	696,348
5	0	2102	0	Material de limpieza	174,783
5	0	2103	0	Material didáctico	7,973
5	0	2104	0	Material estadístico y geográfico	4,311
5	0	2105	0	Materiales y útiles de impresión y reproducción	58,004
5	0	2106	0	Accesorios, materiales y útiles de equipo de cómputo electrónico	496,444
5	0	2201	0	Alimentación para servidores públicos estatales	309,480
5	0	2204	0	Utensilios para el servicio de alimentación	10,879
5	0	2302	0	Refacciones, accesorios y herramientas menores	379,170
5	0	2401	0	Materiales de construcción y de reparación	127,231
5	0	2402	0	Estructuras y manufacturas	40,582
5	0	2403	0	Materiales complementarios	4,991
5	0	2404	0	Material eléctrico	73,990
5	0	2501	0	Sustancias químicas	219
5	0	2503	0	Medicinas y productos farmacéuticos	3,468
5	0	2506	0	Materiales y suministros médicos	167
5	0	2507	0	Materiales y suministros de laboratorio	50,659
5	0	2601	0	Combustibles	2,175,752
5	0	2602	0	Lubricantes y aditivos	7,925
5	0	2701	0	Vestuario, uniformes y blancos	61,201
5	0	2702	0	Prendas de protección	47,812
Total Capítulo 2000					4,731,386
5	0	3101	0	Servicio postal	54,821
5	0	3102	0	Servicio telegráfico	0
5	0	3103	0	Servicio telefónico	1,236,186
5	0	3104	0	Servicio de energía eléctrica	9,281,822
5	0	3105	0	Servicio de agua potable	966
5	0	3201	0	Arrendamiento de edificios y locales	83,686
5	0	3203	0	Arrendamiento de maquinaria y equipo	747,462
5	0	3207	0	Subrogaciones	6,671
5	0	3303	0	Estudios diversos	133,956
5	0	3304	0	Capacitación especializada	135,640
5	0	3404	0	Servicios de lavandería, limpieza, higiene y fumigación	13,076
5	0	3405	0	Seguros	2,379,307
5	0	3409	0	Otros impuestos y derechos	393,264
5	0	3501	0	Mantenimiento y conservación de mobiliario y equipo de oficina	96,997
5	0	3502	0	Mantenimiento y conservación de equipo de cómputo	55,159
5	0	3503	0	Mantenimiento y conservación de maquinaria y equipo de transporte	1,416,390
5	0	3504	0	Mantenimiento y Conservación de Instalaciones	247,908
5	0	3506	0	Mantenimiento y conservación de maquinaria y equipo de trabajo específico	5,737

UP	ORG	PARTIDA	DESTINO	DESCRIPCIÓN UNIDAD - PARTIDA PRESUPUESTAL	PRESUPUESTO EJERCIDO
5	0	3601	0	Gastos de difusión, información y publicaciones oficiales	5,169,833
5	0	3602	0	Impresiones de papelería oficial	12,852
5	0	3604	0	Servicio de telecomunicaciones	28,959
5	0	3701	0	Pasajes	287,554
5	0	3702	0	Viáticos	4,875,689
5	0	3704	0	Traslado de personal	0
5	0	3704	1	Traslado de personal, Programa de supervisión de Inversión Pública	231,780
5	0	3802	0	Congresos, convenciones y exposiciones	2,180,828
Total Capítulo 3000					29,076,541
5	0	4263	0	Aportación estatal para el desarrollo de infraestructura en los municipios, Programa Cemento	130,417,599
5	0	4263	2	Aportación estatal para el desarrollo de infraestructura en los municipios, Rescate de la Zona Arqueológica de Guachimontones	9,328,371
5	0	4263	4	Aportación estatal para el desarrollo de infraestructura en los municipios, Desarrollo Sierra de Tapalpa	9,000,000
5	0	4263	5	Aportación estatal para el desarrollo de infraestructura en los municipios, Desarrollo de la Zona Norte del Estado	0
5	0	4263	6	Aportación estatal para el desarrollo de infraestructura en los municipios, Desarrollo de Municipios Fronterizos del Estado	0
5	0	4268	1	Aportación para el Desarrollo de Infraestructura del Sistema de Agua, Abastecimiento de Agua para la Zona Conurbada de Guadalajara	0
5	0	4268	2	Aportación para el Desarrollo de Infraestructura del Sistema de Agua, Saneamiento de Agua para la Zona Conurbada de Guadalajara	588,474,765
5	0	4268	3	Aportación para el Desarrollo de Infraestructura del Sistema de Agua, Aportación Federal para el Abastecimiento de Agua para la Zona Conurbada de Guadalajara	85,773,058
5	0	4268	4	Aportación para el Desarrollo de Infraestructura del Sistema de Agua, Aportación Federal para el Saneamiento de Agua para la Zona Conurbada de Guadalajara	470,763,464
5	0	4420	0	Aportación para el Desarrollo de Infraestructura en Costalegre	22,363,636
5	0	4428	0	Aportación Estatal para el Desarrollo Ecoturístico - Productivo Sierra Occidental	0
5	0	4429	0	Aportación Estatal para el Desarrollo de la Ribera de Chapala	28,643,546
5	0	4430	0	Aportación para el Desarrollo de la Zona Norte del Estado, Aportación Estatal para el desarrollo de la Zona Norte del Estado	34,214,881
5	0	4430	1	Aportación para el Desarrollo de la Zona Norte del Estado, Equipamiento médico en Zona Norte	0
5	0	4430	2	Aportación para el Desarrollo de la Zona Norte del Estado, Albergues Zona Norte	0
5	0	4431	0	Aportación para el Desarrollo de Municipios Fronterizos del Estado	23,279,241
5	0	4432	0	Aportación Estatal para el Centro Cultural Universitario	0
5	0	4433	0	Aportación Estatal para el Desarrollo del Proyecto de la Ciudad Judicial	0
5	0	4439	0	Fideicomiso de la Región Centro Occidente (FIDERCO)	500,000
5	0	4511	0	Erogaciones contingentes	101,938
Total Capítulo 4000					1,402,860,499
5	0	5101	0	Mobiliario	140,859
5	0	5102	0	Equipo de oficina	84,863

UP	ORG	PARTIDA	DESTINO	DESCRIPCIÓN UNIDAD - PARTIDA PRESUPUESTAL	PRESUPUESTO EJERCIDO
5	0	5203	0	Maquinaria y equipo de construcción	0
5	0	5204	0	Equipo de telefonía y telecomunicaciones	12,807
5	0	5206	0	Equipo de computación electrónico	1,729,614
5	0	5301	0	Vehículos y equipo terrestre	3,049,350
5	0	5501	0	Herramientas y máquinas-herramienta	9,428
5	0	5703	0	Adjudicaciones, expropiaciones e indemnizaciones de inmuebles	0
Total Capítulo 5000					5,026,921
5	0	6331	0	Mantenimiento de la red de comunicaciones terrestres	103,778,130
5	0	6332	0	Ampliación de la red de comunicaciones terrestres	1,022,117,101
5	0	6332	1	Ampliación de la red de comunicaciones terrestres , Indirectos de la Inversión Pública	0
5	0	6343	0	Infraestructura vial	254,348,082
5	0	6346	0	Electrificación	624,717
5	0	6349	0	Proyectos para el Desarrollo de Infraestructura	5,380,039
5	0	6411	0	Inversión regional y de apoyo municipal	298,963,916
5	0	6411	1	Inversión regional y de apoyo municipal , Aportación para el proyecto de Piedras Bolas	464,929
5	0	6412	0	Inversión metropolitana	181,277,020
5	0	6412	1	Inversión metropolitana , Aportación para la Ampliación del Tren Eléctrico Urbano	132,000,000
5	0	6413	0	Obras sociales y de contingencias	13,370,429
5	0	6422	0	Fondo para el Consejo Metropolitano	182,000,000
5	0	6431	0	Servicios relacionados con obras públicas	0
Total Capítulo 6000					2,194,324,363
5	4	4283	0	Parque de la Solidaridad	7,058,000
5	5	4289	0	Parque Metropolitano	9,180,000
5	7	4287	0	Inmobiliaria y Promotora de Vivienda de Interés Público del Estado (IPROVIPE)	30,000,000
5	8	4231	0	Instituto de Información Territorial del Estado de Jalisco	18,699,000
5	10	4265	1	Comisión Estatal de Agua y Saneamiento (CEAS) , Gastos de operación	132,704,000
5	10	4265	3	Comisión Estatal de Agua y Saneamiento (CEAS) , Construcción y Rehabilitación de Plantas de Tratamiento	13,000,000
5	10	4265	5	Comisión Estatal de Agua y Saneamiento (CEAS) , Infraestructura Hidráulica	14,999,700
Total Capítulo 4000					225,640,700
Total Dependencia					3,948,748,510
06 SECRETARÍA DE DESARROLLO RURAL					
6	0	1101	0	Sueldo base	53,223,452
6	0	1301	0	Prima quinquenal por años de servicios efectivos prestados	435,782
6	0	1311	0	Prima vacacional y dominical	728,979
6	0	1312	0	Aguinaldo	7,380,921
6	0	1325	0	Estímulo por el día del servidor público	2,361,783
6	0	1401	0	Cuotas a pensiones	2,682,994
6	0	1402	0	Cuotas para la vivienda	1,609,797
6	0	1404	0	Cuotas al IMSS por enfermedades y maternidad	2,181,481

UP	ORG	PARTIDA	DESTINO	DESCRIPCIÓN UNIDAD - PARTIDA PRESUPUESTAL	PRESUPUESTO EJERCIDO
6	0	1405	0	Cuotas para el Sistema de Ahorro para el Retiro (SAR)	1,011,291
6	0	1601	0	Ayuda para despensa	2,217,665
6	0	1602	0	Ayuda para pasajes	1,247,009
6	0	1801	0	Impacto al salario en el transcurso del año	0
Total Capítulo 1000					75,081,152
6	0	2101	0	Material de oficina	275,100
6	0	2102	0	Material de limpieza	91,128
6	0	2103	0	Material didáctico	4,960
6	0	2104	0	Material estadístico y geográfico	1,052
6	0	2105	0	Materiales y útiles de impresión y reproducción	12,069
6	0	2106	0	Accesorios, materiales y útiles de equipo de cómputo electrónico	550,965
6	0	2201	0	Alimentación para servidores públicos estatales	119,149
6	0	2203	0	Alimentación de animales	267,584
6	0	2204	0	Utensilios para el servicio de alimentación	11,805
6	0	2301	0	Materias primas	346,874
6	0	2302	0	Refacciones, accesorios y herramientas menores	398,047
6	0	2401	0	Materiales de construcción y de reparación	36,951
6	0	2402	0	Estructuras y manufacturas	35,847
6	0	2403	0	Materiales complementarios	830
6	0	2404	0	Material eléctrico	42,444
6	0	2501	0	Sustancias químicas	11,233
6	0	2502	0	Plaguicidas, abonos y fertilizantes	64,585
6	0	2503	0	Medicinas y productos farmacéuticos	16,641
6	0	2506	0	Materiales y suministros médicos	108
6	0	2507	0	Materiales y suministros de laboratorio	29,227
6	0	2601	0	Combustibles	4,391,040
6	0	2602	0	Lubricantes y aditivos	4,215
6	0	2701	0	Vestuario, uniformes y blancos	7,006
6	0	2702	0	Prendas de protección	759
6	0	2703	0	Artículos deportivos	0
Total Capítulo 2000					6,719,617
6	0	3101	0	Servicio postal	1,981
6	0	3102	0	Servicio telegráfico	0
6	0	3103	0	Servicio telefónico	2,392,000
6	0	3104	0	Servicio de energía eléctrica	1,420,840
6	0	3105	0	Servicio de agua potable	0
6	0	3201	0	Arrendamiento de edificios y locales	3,449,744
6	0	3203	0	Arrendamiento de maquinaria y equipo	230,510
6	0	3204	0	Arrendamiento de equipo de cómputo	334,524
6	0	3205	0	Arrendamiento de vehículos	2,990
6	0	3303	0	Estudios diversos	18,855
6	0	3304	0	Capacitación especializada	31,582
6	0	3402	0	Fletes y maniobras	13,539

UP	ORG	PARTIDA	DESTINO	DESCRIPCIÓN UNIDAD - PARTIDA PRESUPUESTAL	PRESUPUESTO EJERCIDO
6	0	3404	0	Servicios de lavandería, limpieza, higiene y fumigación	239,403
6	0	3405	0	Seguros	2,414,604
6	0	3406	0	Intereses, descuentos y otros servicios bancarios	17,892
6	0	3409	0	Otros impuestos y derechos	178,579
6	0	3501	0	Mantenimiento y conservación de mobiliario y equipo de oficina	38,671
6	0	3502	0	Mantenimiento y conservación de equipo de cómputo	96,312
6	0	3503	0	Mantenimiento y conservación de maquinaria y equipo de transporte	2,429,235
6	0	3504	0	Mantenimiento y Conservación de Instalaciones	211,945
6	0	3506	0	Mantenimiento y conservación de maquinaria y equipo de trabajo específico	1,248
6	0	3601	0	Gastos de difusión, información y publicaciones oficiales	335,800
6	0	3602	0	Impresiones de papelería oficial	31,692
6	0	3604	0	Servicio de telecomunicaciones	44,234
6	0	3701	0	Pasajes	426,475
6	0	3702	0	Viáticos	2,296,507
6	0	3704	0	Traslado de personal	0
6	0	3802	0	Congresos, convenciones y exposiciones	521,032
Total Capítulo 3000					17,180,191
6	0	4263	1	Aportación estatal para el desarrollo de infraestructura en los municipios, Desarrollo Sierra de Quila	8,695,232
6	0	4292	1	Aportación a la Promoción Turística del Estado, Desarrollo de la Ruta Ecoturística Sierra del Tigre	3,837,530
6	0	4299	0	Comité Estatal para el Fomento y Protección Pecuaria, S.C	12,720,000
6	0	4307	2	Instituciones sin fines de lucro , Comité Regional de Protección, Inspección y Fomento de los Recursos Naturales de la Sierra de Quila A.C.	4,288,000
6	0	4307	3	Instituciones sin fines de lucro , Patronato del Nevado de Colima y Cuencas Adyacentes A.C	2,168,000
6	0	4307	5	Instituciones sin fines de lucro , Fundación Produce Jalisco, A.C.	1,060,000
6	0	4311	3	Fideicomiso Alianza para el Campo de Jalisco (FACEJ) , Fideicomiso Alianza para el Campo (FACEJ)	142,994,000
6	0	4311	5	Fideicomiso Alianza para el Campo de Jalisco (FACEJ) , Calidad de la leche	1,590,000
6	0	4311	6	Fideicomiso Alianza para el Campo de Jalisco (FACEJ) , Sanidad animal	1,060,000
6	0	4312	0	Fideicomiso para la Administración de Programas de Desarrollo Forestal del Estado de Jalisco (FIPRODEFO)	29,786,000
6	0	4313	0	Fideicomiso Bosque de la Primavera	2,494,000
6	0	4314	0	Fideicomiso para el Desarrollo Forestal (FIDEFOR)	9,010,000
6	0	4315	3	Aportación a proyectos productivos rurales , Apoyos a proyectos productivos rurales	20,812,968
6	0	4315	4	Aportación a proyectos productivos rurales , Seguros por Siniestros	7,420,000
6	0	4315	5	Aportación a proyectos productivos rurales , Aportación para la Construcción del Rastro Metropolitano tipo TIF	60,000,000
6	0	4315	6	Aportación a proyectos productivos rurales , Aportación para la Creación de la Fundación Jalisco	10,505,000
6	0	4315	7	Aportación a proyectos productivos rurales , Fideicomiso para el Desarrollo de la Ganadería en Jalisco (FIDEGAN)	5,000,000

UP	ORG	PARTIDA	DESTINO	DESCRIPCIÓN UNIDAD - PARTIDA PRESUPUESTAL	PRESUPUESTO EJERCIDO
6	0	4315	8	Aportación a proyectos productivos rurales , Construcción de Rastro Tipo TIF	2,000,000
6	0	4318	0	Fideicomiso para la gestión integral de la Cuenca del Río Ayuquila	2,014,000
6	0	4319	0	Fideicomiso de Apoyos a la Rentabilidad Agrícola de los Productores de Maíz del Estado de Jalisco (FARAJAL)	27,825,000
6	0	4511	0	Erogaciones contingentes	0
Total Capítulo 4000					355,279,729
6	0	5101	0	Mobiliario	57,628
6	0	5102	0	Equipo de oficina	11,260
6	0	5103	0	Equipo educacional y recreativo	870
6	0	5201	0	Maquinaria y equipo agropecuario	0
6	0	5202	0	Maquinaria y equipo industrial	16,861
6	0	5204	0	Equipo de telefonía y telecomunicaciones	0
6	0	5206	0	Equipo de computación electrónico	203,402
6	0	5207	0	Maquinaria y equipo diverso	9,987
6	0	5301	0	Vehículos y equipo terrestre	3,402,270
6	0	5302	0	Vehículos y equipo marítimo, lacustre y pluvial	6,300
6	0	5401	0	Equipo médico y de laboratorio	6,514
6	0	5402	0	Instrumental médico y de laboratorio	0
6	0	5501	0	Herramientas y máquinas-herramienta	33,002
6	0	5502	0	Refacciones y accesorios mayores	0
6	0	5602	0	Animales de reproducción	237,400
6	0	5702	0	Terrenos	0
6	0	5703	0	Adjudicaciones, expropiaciones e indemnizaciones de inmuebles	0
Total Capítulo 5000					3,985,495
6	0	6211	0	Caminos rurales	91,955,077
6	0	6221	0	Infraestructura productiva rural , Programa de infraestructura productiva rural	78,297,768
6	0	6221	3	Infraestructura productiva rural , Rehabilitación de 16 rastros Zacoalco de Torres, Sayula, Acatlán de Juárez, Mazamitla, Jilotlán de los Dolores, Tonaya, San Gabriel, Ahualulco de Mercado, Casimiro Castillo, Tequila, Etzatlán, Tototlán, Poncitlán, Degollado, A. de Navarro y Unión de Tula	0
6	0	6221	4	Infraestructura productiva rural , Infraestructura para la construcción y distribución de redes hidroagrícolas	92,312,138
6	0	6221	5	Infraestructura productiva rural , Adquisición de maquinaria para municipios	65,205,000
6	0	6222	0	Infraestructura pesquera y acuícola	3,751,382
6	0	6223	0	Infraestructura en zonas marginadas	83,193,637
6	0	6223	2	Infraestructura en zonas marginadas , Drenaje, Banquetas, Machuelos, Empedrado y Electrificación	0
6	0	6223	3	Infraestructura en zonas marginadas , Programa Núcleos Comunitarios	15,511,637
6	0	6224	0	Fomento de actividades productivas, agroindustriales y de comercialización	4,373,202
6	0	6231	0	Protección y preservación ecológica	18,690,285
Total Capítulo 6000					453,290,125

UP	ORG	PARTIDA	DESTINO	DESCRIPCIÓN UNIDAD - PARTIDA PRESUPUESTAL	PRESUPUESTO EJERCIDO
Total Dependencia					911,536,309
07 SECRETARÍA DE PROMOCIÓN ECONÓMICA					
7	0	1101	0	Sueldo base	28,537,070
7	0	1301	0	Prima quinquenal por años de servicios efectivos prestados	114,457
7	0	1311	0	Prima vacacional y dominical	404,151
7	0	1312	0	Aguinaldo	4,036,320
7	0	1325	0	Estímulo por el día del servidor público	1,203,609
7	0	1401	0	Cuotas a pensiones	1,432,581
7	0	1402	0	Cuotas para la vivienda	859,548
7	0	1404	0	Cuotas al IMSS por enfermedades y maternidad	800,311
7	0	1405	0	Cuotas para el Sistema de Ahorro para el Retiro (SAR)	497,080
7	0	1601	0	Ayuda para despensa	1,027,783
7	0	1602	0	Ayuda para pasajes	619,248
7	0	1801	0	Impacto al salario en el transcurso del año	0
Total Capítulo 1000					39,532,157
7	0	2101	0	Material de oficina	147,249
7	0	2102	0	Material de limpieza	45,988
7	0	2103	0	Material didáctico	12,467
7	0	2104	0	Material estadístico y geográfico	0
7	0	2105	0	Materiales y útiles de impresión y reproducción	43,129
7	0	2106	0	Accesorios, materiales y útiles de equipo de cómputo electrónico	145,894
7	0	2201	0	Alimentación para servidores públicos estatales	89,312
7	0	2301	0	Materias primas	0
7	0	2302	0	Refacciones, accesorios y herramientas menores	39,885
7	0	2401	0	Materiales de construcción y de reparación	2,130
7	0	2402	0	Estructuras y manufacturas	5,000
7	0	2403	0	Materiales complementarios	345
7	0	2404	0	Material eléctrico	2,933
7	0	2503	0	Medicinas y productos farmacéuticos	1,714
7	0	2507	0	Materiales y suministros de laboratorio	855
7	0	2601	0	Combustibles	329,624
7	0	2602	0	Lubricantes y aditivos	0
7	0	2701	0	Vestuario, uniformes y blancos	31,269
Total Capítulo 2000					897,793
7	0	3101	0	Servicio postal	71,728
7	0	3103	0	Servicio telefónico	589,906
7	0	3104	0	Servicio de energía eléctrica	668,235
7	0	3201	0	Arrendamiento de edificios y locales	0
7	0	3203	0	Arrendamiento de maquinaria y equipo	83,865
7	0	3205	0	Arrendamiento de vehículos	1,220
7	0	3207	0	Subrogaciones	7,500
7	0	3303	0	Estudios diversos	0
7	0	3304	0	Capacitación especializada	88,651

UP	ORG	PARTIDA	DESTINO	DESCRIPCIÓN UNIDAD - PARTIDA PRESUPUESTAL	PRESUPUESTO EJERCIDO
7	0	3402	0	Fletes y maniobras	1,871
7	0	3404	0	Servicios de lavandería, limpieza, higiene y fumigación	6,900
7	0	3405	0	Seguros	1,030,901
7	0	3409	0	Otros impuestos y derechos	158,097
7	0	3501	0	Mantenimiento y conservación de mobiliario y equipo de oficina	154,663
7	0	3502	0	Mantenimiento y conservación de equipo de cómputo	73,034
7	0	3503	0	Mantenimiento y conservación de maquinaria y equipo de transporte	359,756
7	0	3504	0	Mantenimiento y Conservación de Instalaciones	250,585
7	0	3601	0	Gastos de difusión, información y publicaciones oficiales	311,841
7	0	3602	0	Impresiones de papelería oficial	4,405
7	0	3604	0	Servicio de telecomunicaciones	84,849
7	0	3701	0	Pasajes	907,841
7	0	3702	0	Viáticos	1,757,715
7	0	3802	0	Congresos, convenciones y exposiciones	1,939,963
Total Capítulo 3000					8,553,525
7	0	4293	0	Aportación a la promoción económica del Estado	920,000
7	0	4307	4	Instituciones sin fines de lucro , Procuraduría Federal del Consumidor (PROFECO)	2,000,000
7	0	4511	0	Erogaciones contingentes	14,398
Total Capítulo 4000					2,934,398
7	0	5101	0	Mobiliario	54,454
7	0	5102	0	Equipo de oficina	7,451
7	0	5206	0	Equipo de computación electrónico	172,940
7	0	5301	0	Vehículos y equipo terrestre	272,100
Total Capítulo 5000					506,946
7	1	4297	1	Consejo Estatal de Promoción Económica, Gastos de operación	8,105,000
7	1	4297	2	Consejo Estatal de Promoción Económica, Inversión y promoción de empleo	73,920,000
7	2	4224	0	Instituto de la Artesanía Jalisciense	14,378,999
7	3	4413	0	Sistema Estatal de Información Jalisco (SEIJAL)	9,025,500
7	4	4414	0	Instituto de Fomento al Comercio Exterior del Estado de Jalisco	6,313,370
7	5	4225	0	Instituto Jalisciense de la Calidad	6,010,000
7	6	4288	0	Fondo Jalisco de Fomento Empresarial (FOJAL)	5,079,000
7	7	4226	0	Consejo Estatal de Ciencia y Tecnología del Estado de Jalisco	5,735,000
7	7	4226	1	Consejo Estatal de Ciencia y Tecnología del Estado de Jalisco, Chapala Software Park	32,580,000
7	8	4227	0	Fondo de Ciencia y Tecnología, Aportación Estatal	18,445,000
7	8	4437	1	Centro de Investigación Científica y Estudios Superiores de Ensenada (CICESE), Construcción inmuebles	0
Total Capítulo 4000					179,591,869
Total Dependencia					232,016,687
08 SECRETARÍA DE TURISMO					
8	0	1101	0	Sueldo base	18,076,079
8	0	1301	0	Prima quinquenal por años de servicios efectivos prestados	146,550

UP	ORG	PARTIDA	DESTINO	DESCRIPCIÓN UNIDAD - PARTIDA PRESUPUESTAL	PRESUPUESTO EJERCIDO
8	0	1311	0	Prima vacacional y dominical	249,486
8	0	1312	0	Aguinaldo	2,516,067
8	0	1325	0	Estímulo por el día del servidor público	795,279
8	0	1401	0	Cuotas a pensiones	911,236
8	0	1402	0	Cuotas para la vivienda	546,742
8	0	1404	0	Cuotas al IMSS por enfermedades y maternidad	688,852
8	0	1405	0	Cuotas para el Sistema de Ahorro para el Retiro (SAR)	330,348
8	0	1601	0	Ayuda para despensa	706,049
8	0	1602	0	Ayuda para pasajes	384,703
8	0	1801	0	Impacto al salario en el transcurso del año	0
Total Capítulo 1000					25,351,389
8	0	2101	0	Material de oficina	69,176
8	0	2102	0	Material de limpieza	41,579
8	0	2103	0	Material didáctico	1,029
8	0	2105	0	Materiales y útiles de impresión y reproducción	27,681
8	0	2106	0	Accesorios, materiales y útiles de equipo de cómputo electrónico	161,210
8	0	2201	0	Alimentación para servidores públicos estatales	42,904
8	0	2204	0	Utensilios para el servicio de alimentación	17,204
8	0	2302	0	Refacciones, accesorios y herramientas menores	47,954
8	0	2403	0	Materiales complementarios	1,995
8	0	2404	0	Material eléctrico	4,550
8	0	2502	0	Plaguicidas, abonos y fertilizantes	1,536
8	0	2506	0	Materiales y suministros médicos	0
8	0	2507	0	Materiales y suministros de laboratorio	475
8	0	2601	0	Combustibles	372,273
8	0	2602	0	Lubricantes y aditivos	2,440
Total Capítulo 2000					792,007
8	0	3103	0	Servicio telefónico	526,372
8	0	3104	0	Servicio de energía eléctrica	301,131
8	0	3105	0	Servicio de agua potable	0
8	0	3201	0	Arrendamiento de edificios y locales	171,216
8	0	3203	0	Arrendamiento de maquinaria y equipo	52,352
8	0	3205	0	Arrendamiento de vehículos	196,000
8	0	3206	0	Arrendamientos especiales	601,415
8	0	3207	0	Subrogaciones	29,606
8	0	3402	0	Fletes y maniobras	297,177
8	0	3404	0	Servicios de lavandería, limpieza, higiene y fumigación	51,971
8	0	3405	0	Seguros	395,392
8	0	3409	0	Otros impuestos y derechos	61,410
8	0	3501	0	Mantenimiento y conservación de mobiliario y equipo de oficina	81,640
8	0	3502	0	Mantenimiento y conservación de equipo de cómputo	12,159
8	0	3503	0	Mantenimiento y conservación de maquinaria y equipo de transporte	229,722
8	0	3504	0	Mantenimiento y Conservación de Instalaciones	206,184

UP	ORG	PARTIDA	DESTINO	DESCRIPCIÓN UNIDAD - PARTIDA PRESUPUESTAL	PRESUPUESTO EJERCIDO
8	0	3601	0	Gastos de difusión, información y publicaciones oficiales	2,272,149
8	0	3602	0	Impresiones de papelería oficial	11,922
8	0	3603	0	Espectáculos culturales (para uso exclusivo de las Secretarías de Turismo, de Educación y de Cultura)	0
8	0	3604	0	Servicio de telecomunicaciones	12,774
8	0	3701	0	Pasajes	1,085,300
8	0	3702	0	Viáticos	1,848,658
8	0	3801	0	Gastos de ceremonial y de orden social	2,300
8	0	3802	0	Congresos, convenciones y exposiciones	2,222,766
Total Capítulo 3000					10,669,613
8	0	4292	1	Aportación a la Promoción Turística del Estado, Fomento y desarrollo turístico del Estado	8,790,920
8	0	4292	2	Aportación a la Promoción Turística del Estado, Aportación para infraestructura turística en el Estado	9,346,000
8	0	4307	2	Instituciones sin fines de lucro , Fundación de Arquitectura Tapatía Luis Barragán, A.C.	503,000
8	0	4511	0	Erogaciones contingentes	5,679
Total Capítulo 4000					18,645,599
8	0	5101	0	Mobiliario	102,850
8	0	5102	0	Equipo de oficina	36,598
8	0	5103	0	Equipo educacional y recreativo	0
8	0	5204	0	Equipo de telefonía y telecomunicaciones	773
8	0	5206	0	Equipo de computación electrónico	356,513
Total Capítulo 5000					496,733
Total Dependencia					55,955,341
09 SECRETARÍA DE EDUCACIÓN					
9	0	1101	0	Sueldo base	2,123,361,552
9	0	1101	1	Sueldo base, Ramo 33	5,061,688,476
9	0	1104	0	Sobresueldos	295,214,002
9	0	1104	1	Sobresueldos, Ramo 33	461,374,098
9	0	1105	0	Sueldos, demás percepciones y gratificación anual	0
9	0	1202	0	Gratificados	163,496
9	0	1203	0	Compensaciones a sustitutos de profesoras en estado grávido y personal docente con licencia prejubilatoria	8,258,659
9	0	1203	1	Compensaciones a sustitutos de profesoras en estado grávido y personal docente con licencia prejubilatoria, Ramo 33	25,909,399
9	0	1207	0	Honorarios por servicios profesionales	8,498,717
9	0	1301	0	Prima quinquenal por años de servicios efectivos prestados	73,928,474
9	0	1301	1	Prima quinquenal por años de servicios efectivos prestados, Ramo 33	82,783,987
9	0	1302	0	Asignación específica para personal docente	197,926
9	0	1302	1	Asignación específica para personal docente, Ramo 33	1,574,869
9	0	1303	0	Previsión social múltiple para personal de educación y salud	49,804,819
9	0	1303	1	Previsión social múltiple para personal de educación y salud, Ramo 33	81,292,071
9	0	1304	0	Compensaciones a directores de preescolar, primaria y secundaria; inspectores, prefectos y f.c.	42,773,657

UP	ORG	PARTIDA	DESTINO	DESCRIPCIÓN UNIDAD - PARTIDA PRESUPUESTAL	PRESUPUESTO EJERCIDO
9	0	1304	1	Compensaciones a directores de preescolar, primaria y secundaria; inspectores, prefectos y f.c., Ramo 33	27,244,220
9	0	1305	0	Compensaciones para material didáctico	37,184,600
9	0	1305	1	Compensaciones para material didáctico, Ramo 33	64,620,146
9	0	1306	0	Compensaciones por titulación a nivel licenciatura T-3, MA y DO	1,285,275
9	0	1306	1	Compensaciones por titulación a nivel licenciatura T-3, MA y DO, Ramo 33	2,100,234
9	0	1307	0	Compensaciones adicionales	14,427,811
9	0	1307	1	Compensaciones adicionales, Ramo 33	0
9	0	1309	0	Compensaciones por nómina	8,098,591
9	0	1309	1	Compensaciones por nómina, Ramo 33	3,492,195
9	0	1311	0	Prima vacacional y dominical	67,072,773
9	0	1311	1	Prima vacacional y dominical, Ramo 33	154,088,362
9	0	1312	0	Aguinaldo	459,931,673
9	0	1312	1	Aguinaldo, Ramo 33	618,367,519
9	0	1314	1	Liquidación por indemnizaciones por sueldos y salarios caídos, Ramo 33	132,962
9	0	1316	0	Asignación docente	170,524,367
9	0	1316	1	Asignación docente, Ramo 33	225,070,951
9	0	1317	0	Gratificaciones	1,943,296
9	0	1317	1	Gratificaciones, Ramo 33	293,252
9	0	1318	0	Servicios cocurriculares	190,577,571
9	0	1318	1	Servicios cocurriculares, Ramo 33	332,221,025
9	0	1321	0	Gratificaciones genéricas	191,114,546
9	0	1321	1	Gratificaciones genéricas, Ramo 33	305,320,560
9	0	1322	0	Estímulos de antigüedad	18,526,645
9	0	1322	1	Estímulos de antigüedad, Ramo 33	37,312,615
9	0	1323	0	Homologación	103,192,805
9	0	1323	1	Homologación, Ramo 33	11,587,241
9	0	1324	0	Ayuda para actividades de organización y supervisión	116,166,587
9	0	1324	1	Ayuda para actividades de organización y supervisión, Ramo 33	192,553,540
9	0	1401	0	Cuotas a pensiones	111,060,664
9	0	1401	1	Cuotas a pensiones, Ramo 33	28,406,432
9	0	1402	0	Cuotas para la vivienda	66,635,831
9	0	1402	1	Cuotas para la vivienda, Ramo 33	241,574,208
9	0	1404	0	Cuotas al IMSS por enfermedades y maternidad	121,791,769
9	0	1404	1	Cuotas al IMSS por enfermedades y maternidad, Ramo 33	22,263,145
9	0	1405	0	Cuotas para el Sistema de Ahorro para el Retiro (SAR)	42,438,285
9	0	1405	1	Cuotas para el Sistema de Ahorro para el Retiro (SAR), Ramo 33	100,968,435
9	0	1406	1	Cuotas al ISSSTE, Ramo 33	538,431,299
9	0	1501	0	Fondo de retiro	79,014,282
9	0	1501	1	Fondo de retiro, Ramo 33	45,650,928
9	0	1502	1	Estímulos al personal, Ramo 33	45,260,459
9	0	1601	0	Ayuda para despensa	57,001,757
9	0	1601	1	Ayuda para despensa, Ramo 33	88,971,872

UP	ORG	PARTIDA	DESTINO	DESCRIPCIÓN UNIDAD - PARTIDA PRESUPUESTAL	PRESUPUESTO EJERCIDO
9	0	1602	0	Ayuda para pasajes	696,970
9	0	1602	1	Ayuda para pasajes, Ramo 33	342,728
9	0	1603	0	Otras ayudas	21,601,102
9	0	1603	1	Otras ayudas, Ramo 33	16,818,628
9	0	1604	0	Ayuda para actividades de esparcimiento	3,973,159
9	0	1604	1	Ayuda para actividades de esparcimiento, Ramo 33	4,831,315
9	0	1801	0	Impacto al salario en el transcurso del año	119,997,426
9	0	1801	1	Impacto al salario en el transcurso del año, Ramo 33	45,152,914
9	0	1801	3	Impacto al salario en el transcurso del año, Ramo 33 (ISR)	652,399,071
Total Capítulo 1000					14,126,558,238
9	0	2101	0	Material de oficina	5,935,065
9	0	2102	0	Material de limpieza	1,801,385
9	0	2103	0	Material didáctico	25,073,167
9	0	2104	0	Material estadístico y geográfico	1,231
9	0	2105	0	Materiales y útiles de impresión y reproducción	979,437
9	0	2106	0	Accesorios, materiales y útiles de equipo de cómputo electrónico	3,519,044
9	0	2201	0	Alimentación para servidores públicos estatales	2,917,674
9	0	2202	0	Alimentación para internos	16,190,307
9	0	2204	0	Utensilios para el servicio de alimentación	277,549
9	0	2301	0	Materias primas	894
9	0	2302	0	Refacciones, accesorios y herramientas menores	1,035,474
9	0	2401	0	Materiales de construcción y de reparación	1,244,436
9	0	2402	0	Estructuras y manufacturas	265,719
9	0	2403	0	Materiales complementarios	111,341
9	0	2404	0	Material eléctrico	744,555
9	0	2502	0	Plaguicidas, abonos y fertilizantes	22,557
9	0	2503	0	Medicinas y productos farmacéuticos	79,541
9	0	2506	0	Materiales y suministros médicos	32,055
9	0	2507	0	Materiales y suministros de laboratorio	38,261
9	0	2601	0	Combustibles	4,250,188
9	0	2602	0	Lubricantes y aditivos	35,453
9	0	2701	0	Vestuario, uniformes y blancos	1,060,853
9	0	2702	0	Prendas de protección	16,647
9	0	2703	0	Artículos deportivos	1,048,009
Total Capítulo 2000					66,680,840
9	0	3101	0	Servicio postal	194,866
9	0	3102	0	Servicio telegráfico	23
9	0	3103	0	Servicio telefónico	8,972,581
9	0	3104	0	Servicio de energía eléctrica	95,401,344
9	0	3105	0	Servicio de agua potable	9,129,394
9	0	3201	0	Arrendamiento de edificios y locales	15,826,127
9	0	3203	0	Arrendamiento de maquinaria y equipo	1,262,327
9	0	3204	0	Arrendamiento de equipo de cómputo	0

UP	ORG	PARTIDA	DESTINO	DESCRIPCIÓN UNIDAD - PARTIDA PRESUPUESTAL	PRESUPUESTO EJERCIDO
9	0	3205	0	Arrendamiento de vehículos	597,997
9	0	3206	0	Arrendamientos especiales	111,302
9	0	3207	0	Subrogaciones	7,500
9	0	3302	0	Capacitación institucional	196,335
9	0	3303	0	Estudios diversos	1,529,652
9	0	3304	0	Capacitación especializada	3,427,946
9	0	3402	0	Fletes y maniobras	4,464,750
9	0	3403	0	Servicios de vigilancia	532,109
9	0	3404	0	Servicios de lavandería, limpieza, higiene y fumigación	490,003
9	0	3405	0	Seguros	20,063,155
9	0	3405	1	Seguros, Seguros de vida para maestros del Subsistema Federalizado (Ramo 33)	30,414,564
9	0	3409	0	Otros impuestos y derechos	254,884
9	0	3501	0	Mantenimiento y conservación de mobiliario y equipo de oficina	638,497
9	0	3502	0	Mantenimiento y conservación de equipo de cómputo	1,544,172
9	0	3503	0	Mantenimiento y conservación de maquinaria y equipo de transporte	2,397,663
9	0	3504	0	Mantenimiento y Conservación de Instalaciones	2,724,360
9	0	3506	0	Mantenimiento y conservación de maquinaria y equipo de trabajo específico	69,173
9	0	3601	0	Gastos de difusión, información y publicaciones oficiales	9,217,162
9	0	3602	0	Impresiones de papelería oficial	1,234,439
9	0	3603	0	Espectáculos culturales (para uso exclusivo de las Secretarías de Turismo, de Educación y de Cultura)	5,228,583
9	0	3604	0	Servicio de telecomunicaciones	283,995
9	0	3701	0	Pasajes	1,800,764
9	0	3702	0	Viáticos	6,163,168
9	0	3704	0	Traslado de personal	29,864
9	0	3802	0	Congresos, convenciones y exposiciones	4,009,738
Total Capítulo 3000					228,218,430
9	0	4301	0	Pensiones	519,857
9	0	4303	0	Pagos de defunción	5,401,008
9	0	4304	0	Becas	23,881,683
9	0	4304	1	Becas, Ramo 33	13,414,535
9	0	4304	2	Becas, Programa Nacional de Becas (PRONABES)	33,000,000
9	0	4306	0	Pre y premios	507,591
9	0	4307	2	Instituciones sin fines de lucro , Sociedad de Geografía y Estadística del Estado de Jalisco	468,000
9	0	4307	3	Instituciones sin fines de lucro , Aportación a la Academia Municipal Taurina	484,000
9	0	4307	5	Instituciones sin fines de lucro , Asociación Mutualista	8,334,370
9	0	4307	8	Instituciones sin fines de lucro , Fundación Juan de Oñate	0
9	0	4307	9	Instituciones sin fines de lucro , Aportación a la Casa del Jubilado	6,000,000
9	0	4321	0	Fondo de Apoyo al Programa Especial de Financiamiento de la Vivienda para el Magisterio en el Estado de Jalisco (FOVIMJAL)	2,000,000
9	0	4323	0	Aportación para el desarrollo de programas educativos	0

UP	ORG	PARTIDA	DESTINO	DESCRIPCIÓN UNIDAD - PARTIDA PRESUPUESTAL	PRESUPUESTO EJERCIDO
9	0	4323	1	Aportación para el desarrollo de programas educativos, Escuela para Padres	0
9	0	4323	2	Aportación para el desarrollo de programas educativos, Escuelas de Calidad	30,021,367
9	0	4323	5	Aportación para el desarrollo de programas educativos, Aportación al Fideicomiso denominado Innovación en la Enseñanza de la Ciencia, AC ("INNOVEC")	0
9	0	4323	6	Aportación para el desarrollo de programas educativos, Fideicomiso del Programa de Tecnologías Educativas y de la Información	16,606,000
9	0	4323	7	Aportación para el desarrollo de programas educativos, Centro digital magisterial para los trabajadores de la educación	4,000,000
9	0	4511	0	Erogaciones contingentes	0
Total Capítulo 4000					144,638,410
9	0	5101	0	Mobiliario	1,787,613
9	0	5102	0	Equipo de oficina	1,613,768
9	0	5103	0	Equipo educacional y recreativo	116,304
9	0	5104	0	Bienes artísticos y culturales	195,582
9	0	5202	0	Maquinaria y equipo industrial	6,626
9	0	5203	0	Maquinaria y equipo de construcción	0
9	0	5204	0	Equipo de telefonía y telecomunicaciones	526,592
9	0	5205	0	Maquinaria y equipo electrónico	6,233
9	0	5206	0	Equipo de computación electrónico	9,365,068
9	0	5301	0	Vehículos y equipo terrestre	13,742,782
9	0	5301	1	Vehículos y equipo terrestre, Sorteo anual del Día del Maestro	166,800
9	0	5304	0	Vehículos y equipo auxiliar de transporte	629,407
9	0	5401	0	Equipo médico y de laboratorio	0
9	0	5402	0	Instrumental médico y de laboratorio	17,748
9	0	5501	0	Herramientas y máquinas-herramienta	129,120
9	0	5502	0	Refacciones y accesorios mayores	305
9	0	5701	0	Edificios y locales	0
9	0	5702	0	Terrenos	0
9	0	5703	0	Adjudicaciones, expropiaciones e indemnizaciones de inmuebles	0
Total Capítulo 5000					28,303,947
9	1	4233	1	Colegio de Educación Profesional Técnica del Estado de Jalisco, Aportación Estatal	4,802,597
9	1	4233	2	Colegio de Educación Profesional Técnica del Estado de Jalisco, Ramo 33	126,663,480
9	2	4211	1	Universidad de Guadalajara, Aportación Estatal	2,585,225,000
9	2	4211	2	Universidad de Guadalajara, Aportación Federal	2,260,381,370
9	2	4211	3	Universidad de Guadalajara, Programa integral de fortalecimiento institucional de la educación media superior en la Universidad de Guadalajara	0
9	3	4212	0	Colegio de Estudios Científicos y Tecnológicos del Estado de Jalisco	66,784,921
9	4	4213	0	Colegio de Bachilleres del Estado de Jalisco	68,711,619
9	6	4424	0	Patronato de Fomento Educativo	1,708,000
9	7	4425	0	Colegio de Jalisco	12,170,000
9	8	4214	0	Instituto de la Madera, Celulosa y Papel	1,194,000

UP	ORG	PARTIDA	DESTINO	DESCRIPCIÓN UNIDAD - PARTIDA PRESUPUESTAL	PRESUPUESTO EJERCIDO
9	9	4215	1	Consejo Estatal para el Fomento Deportivo y el Apoyo a la Juventud, Infraestructura deportiva	20,000,000
9	9	4215	3	Consejo Estatal para el Fomento Deportivo y el Apoyo a la Juventud, Gastos de operación	99,820,000
9	9	4215	4	Consejo Estatal para el Fomento Deportivo y el Apoyo a la Juventud, Aportación Estatal para los XVI Juegos Panamericanos 2011	70,000,000
9	9	4215	5	Consejo Estatal para el Fomento Deportivo y el Apoyo a la Juventud, Aportación Federal para los XVI Juegos Panamericanos 2011	40,000,000
9	11	4218	0	Universidad Tecnológica de Jalisco (UTJ)	24,769,349
9	12	4217	1	Comité Administrador del Programa Estatal de Construcción de Escuelas (C.A.P.E.C.E.), Infraestructura educativa estatal	419,389,583
9	12	4217	2	Comité Administrador del Programa Estatal de Construcción de Escuelas (C.A.P.E.C.E.), Infraestructura educativa Ramo 33	226,955,640
9	12	4217	3	Comité Administrador del Programa Estatal de Construcción de Escuelas (C.A.P.E.C.E.), Gastos de operación	28,661,000
9	12	4217	8	Comité Administrador del Programa Estatal de Construcción de Escuelas (C.A.P.E.C.E.), Infraestructura Educativa para el Consejo Nacional de Fomento Educativo (CONAFE)	5,192,000
9	12	4217	9	Comité Administrador del Programa Estatal de Construcción de Escuelas (C.A.P.E.C.E.), Construcción de preparatorias de la Universidad de Guadalajara en la Zona Metropolitana de Guadalajara	0
9	12	4217	10	Comité Administrador del Programa Estatal de Construcción de Escuelas (C.A.P.E.C.E.), Construcción de Escuelas: Escuela Secundaria técnica (Zapotlanejo) y Escuela Primaria "Emiliano Zapata" (San Martín de las Flores de Abajo, Tlaquepaque)	0
9	13	4216	0	Instituto de Formación para el Trabajo en el Estado de Jalisco (IDEFT)	11,002,878
9	14	4295	0	Aportación al Consejo Promotor del Museo del Niño	33,080,000
9	15	4219	1	Instituto Estatal de Educación para Adultos (IEEA) , Aportación Estatal	32,398,887
9	15	4219	2	Instituto Estatal de Educación para Adultos (IEEA) , Ramo 33	68,909,032
9	16	4228	1	Institutos Tecnológicos en el Interior del Estado, Instituto Tecnológico Superior de Zapopan	9,677,844
9	17	4228	2	Institutos Tecnológicos en el Interior del Estado, Instituto Tecnológico Superior de Puerto Vallarta	12,063,891
9	18	4228	3	Institutos Tecnológicos en el Interior del Estado, Instituto Tecnológico Superior de Arandas	4,751,294
9	19	4228	4	Institutos Tecnológicos en el Interior del Estado, Instituto Tecnológico Superior de Chapala	5,230,755
9	20	4228	5	Institutos Tecnológicos en el Interior del Estado, Instituto Tecnológico Superior de Lagos de Moreno	4,343,026
9	21	4229	0	Escuela de Conservación y Restauración de Occidente	4,219,000
9	22	4228	6	Institutos Tecnológicos en el Interior del Estado, Instituto Tecnológico Superior de Tequila	5,632,312
9	23	4228	7	Institutos Tecnológicos en el Interior del Estado, Universidad Tecnológica de la Zona Metropolitana de Guadalajara	8,109,462
9	24	4228	8	Institutos Tecnológicos en el Interior del Estado, Instituto Tecnológico Superior de El Grullo	3,761,909
9	25	4228	9	Institutos Tecnológicos en el Interior del Estado, Instituto Tecnológico Superior de Zapotlanejo	3,377,639
9	26	4228	12	Institutos Tecnológicos en el Interior del Estado, Instituto Tecnológico Superior de Tamazula de Gordiano	0

UP	ORG	PARTIDA	DESTINO	DESCRIPCIÓN UNIDAD - PARTIDA PRESUPUESTAL	PRESUPUESTO EJERCIDO
9	27	4228	13	Institutos Tecnológicos en el Interior del Estado, Instituto Tecnológico Superior de La Huerta	0
9	28	4228	14	Institutos Tecnológicos en el Interior del Estado, Universidad Politécnica de Jalisco	13,549,496
9	29	4228	10	Institutos Tecnológicos en el Interior del Estado, Instituto Tecnológico Superior de Zapotlán el Grande	0
9	30	4228	11	Institutos Tecnológicos en el Interior del Estado, Instituto Tecnológico Superior de Ocotlán	0
Total Capítulo 4000					6,282,535,983
Total Dependencia					20,876,935,848
10 SECRETARÍA DE CULTURA					
10	0	1101	0	Sueldo base	63,346,776
10	0	1207	0	Honorarios por servicios profesionales	1,090,073
10	0	1207	1	Honorarios por servicios profesionales, Coro del Estado	4,636,504
10	0	1207	2	Honorarios por servicios profesionales, Orquesta Típica del Estado	3,340,989
10	0	1301	0	Prima quinquenal por años de servicios efectivos prestados	994,958
10	0	1311	0	Prima vacacional y dominical	844,456
10	0	1312	0	Aguinaldo	8,838,467
10	0	1325	0	Estímulo por el día del servidor público	2,787,543
10	0	1401	0	Cuotas a pensiones	3,135,113
10	0	1402	0	Cuotas para la vivienda	1,881,068
10	0	1404	0	Cuotas al IMSS por enfermedades y maternidad	3,935,524
10	0	1405	0	Cuotas para el Sistema de Ahorro para el Retiro (SAR)	1,206,668
10	0	1601	0	Ayuda para despensa	3,755,717
10	0	1602	0	Ayuda para pasajes	1,702,967
10	0	1801	0	Impacto al salario en el transcurso del año	0
Total Capítulo 1000					101,496,822
10	0	2101	0	Material de oficina	378,109
10	0	2102	0	Material de limpieza	277,277
10	0	2103	0	Material didáctico	126,933
10	0	2105	0	Materiales y útiles de impresión y reproducción	25,861
10	0	2106	0	Accesorios, materiales y útiles de equipo de cómputo electrónico	307,288
10	0	2201	0	Alimentación para servidores públicos estatales	175,403
10	0	2204	0	Utensilios para el servicio de alimentación	19,051
10	0	2302	0	Refacciones, accesorios y herramientas menores	286,438
10	0	2401	0	Materiales de construcción y de reparación	131,280
10	0	2402	0	Estructuras y manufacturas	121,873
10	0	2403	0	Materiales complementarios	44,611
10	0	2404	0	Material eléctrico	210,697
10	0	2502	0	Plaguicidas, abonos y fertilizantes	7,606
10	0	2503	0	Medicinas y productos farmacéuticos	4,155
10	0	2506	0	Materiales y suministros médicos	2,000
10	0	2507	0	Materiales y suministros de laboratorio	3,999
10	0	2601	0	Combustibles	549,743

UP	ORG	PARTIDA	DESTINO	DESCRIPCIÓN UNIDAD - PARTIDA PRESUPUESTAL	PRESUPUESTO EJERCIDO
10	0	2701	0	Vestuario, uniformes y blancos	447,772
10	0	2702	0	Prendas de protección	9,896
Total Capítulo 2000					3,129,990
10	0	3101	0	Servicio postal	20,135
10	0	3103	0	Servicio telefónico	1,339,286
10	0	3104	0	Servicio de energía eléctrica	2,632,000
10	0	3201	0	Arrendamiento de edificios y locales	622,877
10	0	3203	0	Arrendamiento de maquinaria y equipo	241,043
10	0	3303	0	Estudios diversos	490,357
10	0	3304	0	Capacitación especializada	45,255
10	0	3401	0	Almacenaje, embalaje y envase	0
10	0	3402	0	Fletes y maniobras	126,642
10	0	3404	0	Servicios de lavandería, limpieza, higiene y fumigación	483,995
10	0	3405	0	Seguros	1,803,681
10	0	3409	0	Otros impuestos y derechos	86,726
10	0	3501	0	Mantenimiento y conservación de mobiliario y equipo de oficina	129,508
10	0	3502	0	Mantenimiento y conservación de equipo de cómputo	217,735
10	0	3503	0	Mantenimiento y conservación de maquinaria y equipo de transporte	446,421
10	0	3504	0	Mantenimiento y Conservación de Instalaciones	3,388,858
10	0	3506	0	Mantenimiento y conservación de maquinaria y equipo de trabajo específico	25,222
10	0	3601	0	Gastos de difusión, información y publicaciones oficiales	6,520,431
10	0	3602	0	Impresiones de papelería oficial	63,369
10	0	3603	0	Espectáculos culturales (para uso exclusivo de las Secretarías de Turismo, de Educación y de Cultura)	18,881,289
10	0	3604	0	Servicio de telecomunicaciones	18,679
10	0	3701	0	Pasajes	380,946
10	0	3702	0	Viáticos	794,429
10	0	3704	0	Traslado de personal	320,241
10	0	3802	0	Congresos, convenciones y exposiciones	398,388
Total Capítulo 3000					39,477,511
10	0	4263	0	Aportación estatal para el desarrollo de infraestructura en los municipios	17,425,000
10	0	4298	0	Aportación para la Promoción, Fomento y Difusión para la Cultura y las Artes del Estado	1,378,000
10	0	4307	4	Instituciones sin fines de lucro , Fundación Juan de Oñate	0
10	0	4320	0	Aportación Estatal para el Convenio con el Consejo Nacional para la Cultura y las Artes (CONACULTA)	2,466,000
10	0	4511	0	Erogaciones contingentes	16,271
Total Capítulo 4000					21,285,271
10	0	5101	0	Mobiliario	365,198
10	0	5102	0	Equipo de oficina	163,361
10	0	5103	0	Equipo educacional y recreativo	25,325
10	0	5104	0	Bienes artísticos y culturales	844,208
10	0	5204	0	Equipo de telefonía y telecomunicaciones	1,538

UP	ORG	PARTIDA	DESTINO	DESCRIPCIÓN UNIDAD - PARTIDA PRESUPUESTAL	PRESUPUESTO EJERCIDO
10	0	5206	0	Equipo de computación electrónico	324,592
10	0	5301	0	Vehículos y equipo terrestre	631,400
Total Capítulo 5000					2,355,623
10	0	6341	0	Infraestructura cultural , Programa de Infraestructura Cultural en el Estado	17,407,650
10	0	6341	1	Infraestructura cultural , Conservación, Restauración y Rehabilitación de Inmuebles Culturales	18,000,945
10	0	6341	2	Infraestructura cultural , Rehabilitación y Conservación de la Casa Juan Jose Arreola	509,768
Total Capítulo 6000					35,918,363
10	1	4221	0	Instituto Cultural Cabañas	11,910,000
10	2	4422	0	Sistema Jalisciense de Radio y Televisión	30,910,000
10	4	4223	0	Instituto Jalisciense de Antropología e Historia	954,999
10	5	4426	0	Orquesta Filarmónica de Jalisco	24,715,000
Total Capítulo 4000					68,489,999
Total Dependencia					272,153,580
11 SECRETARÍA DE SALUD					
11	0	1101	0	Sueldo base	11,853,440
11	0	1101	1	Sueldo base, Ramo 33	3,033,864
11	0	1301	0	Prima quinquenal por años de servicios efectivos prestados	48,751
11	0	1301	1	Prima quinquenal por años de servicios efectivos prestados, Ramo 33	22,952
11	0	1303	0	Previsión social múltiple para personal de educación y salud	69,408
11	0	1303	1	Previsión social múltiple para personal de educación y salud, Ramo 33	25,200
11	0	1311	0	Prima vacacional y dominical	180,807
11	0	1311	1	Prima vacacional y dominical, Ramo 33	54,203
11	0	1312	0	Aguinaldo	1,862,630
11	0	1312	1	Aguinaldo, Ramo 33	552,431
11	0	1323	0	Homologación	2,776,812
11	0	1323	1	Homologación, Ramo 33	1,255,399
11	0	1325	0	Estímulo por el día del servidor público	589,802
11	0	1325	1	Estímulo por el día del servidor público, Ramo 33	0
11	0	1401	0	Cuotas a pensiones	673,352
11	0	1401	1	Cuotas a pensiones, Ramo 33	195,920
11	0	1402	0	Cuotas para la vivienda	406,521
11	0	1402	1	Cuotas para la vivienda, Ramo 33	115,042
11	0	1404	0	Cuotas al IMSS por enfermedades y maternidad	550,024
11	0	1404	1	Cuotas al IMSS por enfermedades y maternidad, Ramo 33	144,939
11	0	1405	0	Cuotas para el Sistema de Ahorro para el Retiro (SAR)	213,654
11	0	1405	1	Cuotas para el Sistema de Ahorro para el Retiro (SAR), Ramo 33	53,694
11	0	1601	0	Ayuda para despensa	410,879
11	0	1601	1	Ayuda para despensa, Ramo 33	36,652
11	0	1602	0	Ayuda para pasajes	295,717
11	0	1602	1	Ayuda para pasajes, Ramo 33	20,040
11	0	1603	1	Otras ayudas, Ramo 33	899,329
11	0	1801	0	Impacto al salario en el transcurso del año	0

UP	ORG	PARTIDA	DESTINO	DESCRIPCIÓN UNIDAD - PARTIDA PRESUPUESTAL	PRESUPUESTO EJERCIDO
11	0	1801	1	Impacto al salario en el transcurso del año, Ramo 33	0
Total Capítulo 1000					26,341,460
11	0	2101	0	Material de oficina	172,130
11	0	2102	0	Material de limpieza	72,214
11	0	2103	0	Material didáctico	258,841
11	0	2104	0	Material estadístico y geográfico	0
11	0	2105	0	Materiales y útiles de impresión y reproducción	21,739
11	0	2106	0	Accesorios, materiales y útiles de equipo de cómputo electrónico	128,352
11	0	2201	0	Alimentación para servidores públicos estatales	37,846
11	0	2204	0	Utensilios para el servicio de alimentación	6,303
11	0	2302	0	Refacciones, accesorios y herramientas menores	75,204
11	0	2401	0	Materiales de construcción y de reparación	892
11	0	2404	0	Material eléctrico	28,104
11	0	2503	0	Medicinas y productos farmacéuticos	9,115
11	0	2506	0	Materiales y suministros médicos	386,555
11	0	2507	0	Materiales y suministros de laboratorio	20,338
11	0	2601	0	Combustibles	215,405
11	0	2602	0	Lubricantes y aditivos	541
11	0	2701	0	Vestuario, uniformes y blancos	45,548
11	0	2702	0	Prendas de protección	9,486
Total Capítulo 2000					1,488,611
11	0	3101	0	Servicio postal	54,662
11	0	3103	0	Servicio telefónico	211,381
11	0	3201	0	Arrendamiento de edificios y locales	64,584
11	0	3203	0	Arrendamiento de maquinaria y equipo	9,091
11	0	3204	0	Arrendamiento de equipo de cómputo	8,970
11	0	3303	0	Estudios diversos	26,150
11	0	3304	0	Capacitación especializada	85,732
11	0	3402	0	Fletes y maniobras	4,436
11	0	3404	0	Servicios de lavandería, limpieza, higiene y fumigación	77,211
11	0	3405	0	Seguros	90,909
11	0	3409	0	Otros impuestos y derechos	27,267
11	0	3501	0	Mantenimiento y conservación de mobiliario y equipo de oficina	66,828
11	0	3502	0	Mantenimiento y conservación de equipo de cómputo	109,298
11	0	3503	0	Mantenimiento y conservación de maquinaria y equipo de transporte	140,983
11	0	3504	0	Mantenimiento y Conservación de Instalaciones	201,344
11	0	3601	0	Gastos de difusión, información y publicaciones oficiales	3,945,207
11	0	3602	0	Impresiones de papelería oficial	30,625
11	0	3604	0	Servicio de telecomunicaciones	0
11	0	3701	0	Pasajes	297,222
11	0	3702	0	Viáticos	472,374
11	0	3802	0	Congresos, convenciones y exposiciones	2,294,639
Total Capítulo 3000					8,218,911

UP	ORG	PARTIDA	DESTINO	DESCRIPCIÓN UNIDAD - PARTIDA PRESUPUESTAL	PRESUPUESTO EJERCIDO
11	0	4322	0	Aportaciones a Instituciones y Programas para la Prevención del SIDA	1,700,000
11	0	4511	0	Erogaciones contingentes	40,898
Total Capítulo 4000					1,740,898
11	0	5101	0	Mobiliario	28,454
11	0	5102	0	Equipo de oficina	43,883
11	0	5103	0	Equipo educacional y recreativo	30,436
11	0	5204	0	Equipo de telefonía y telecomunicaciones	114,267
11	0	5206	0	Equipo de computación electrónico	115,205
11	0	5301	0	Vehículos y equipo terrestre	487,201
11	0	5401	0	Equipo médico y de laboratorio	18,219
11	0	5402	0	Instrumental médico y de laboratorio	20,300
Total Capítulo 5000					857,964
11	1	4307	1	Instituciones sin fines de lucro , Cruz Roja Delegación Jalisco	54,000
11	9	4244	1	OPD Servicios de Salud Jalisco, Aportación Estatal	167,825,144
11	9	4244	2	OPD Servicios de Salud Jalisco, Ramo 33	1,940,264,338
11	9	4244	3	OPD Servicios de Salud Jalisco, Aportación Estatal al Programa de Ampliación de Cobertura	9,304,000
11	9	4244	5	OPD Servicios de Salud Jalisco, OPD Servicios de Salud Jalisco (Homologación salarial)	15,000,000
11	9	4244	7	OPD Servicios de Salud Jalisco, Programa de Calidad, Equidad y Desarrollo en Salud (PROCEDES)	5,150,000
11	9	4244	9	OPD Servicios de Salud Jalisco, Infraestructura Médica en Puerto Vallarta	0
11	9	4244	10	OPD Servicios de Salud Jalisco, Medicamento para enfermos de SIDA	5,000,000
11	9	4244	14	OPD Servicios de Salud Jalisco, Ramo 33 (ISR)	58,918,448
11	10	4245	1	OPD Hospital Civil de Guadalajara, Aportación Estatal	1,092,504,115
11	10	4245	2	OPD Hospital Civil de Guadalajara, Ramo 33	447,832,598
11	10	4245	6	OPD Hospital Civil de Guadalajara, Unidad de atención a niños con quemaduras	0
11	10	4245	7	OPD Hospital Civil de Guadalajara, Servicio de oncología / hematología pediátrica	0
11	10	4301	1	Pensiones, Aportación al Convenio de Pensionados y Jubilados del OPD Hospital Civil de Guadalajara	21,218,000
11	11	4246	0	Instituto Jalisciense de Cancerología	20,038,000
11	13	4247	0	Consejo Estatal de Transplantes de Órganos y Tejidos	8,011,000
11	14	4248	0	Instituto Jalisciense de Salud Mental	49,009,000
11	15	4249	0	Instituto Jalisciense de Alivio del Dolor y Cuidados Paliativos	6,448,000
11	16	4411	0	Comisión de Arbitraje Médico del Estado de Jalisco	8,493,998
Total Capítulo 4000					3,855,070,642
Total Dependencia					3,893,718,484
12 SECRETARÍA DE VIALIDAD Y TRANSPORTE					
12	0	1101	0	Sueldo base	227,581,084
12	0	1301	0	Prima quinquenal por años de servicios efectivos prestados	4,079,034
12	0	1310	0	Gratificaciones por nómina por servicios de seguridad	3,265,200
12	0	1311	0	Prima vacacional y dominical	3,095,317
12	0	1312	0	Aguinaldo	31,663,876

UP	ORG	PARTIDA	DESTINO	DESCRIPCIÓN UNIDAD - PARTIDA PRESUPUESTAL	PRESUPUESTO EJERCIDO
12	0	1325	0	Estímulo por el día del servidor público	3,386,634
12	0	1401	0	Cuotas a pensiones	11,603,200
12	0	1402	0	Cuotas para la vivienda	6,961,920
12	0	1404	0	Cuotas al IMSS por enfermedades y maternidad	13,395,357
12	0	1405	0	Cuotas para el Sistema de Ahorro para el Retiro (SAR)	4,505,059
12	0	1601	0	Ayuda para despensa	12,898,106
12	0	1602	0	Ayuda para pasajes	5,824,164
12	0	1801	0	Impacto al salario en el transcurso del año	0
Total Capítulo 1000					328,258,951
12	0	2101	0	Material de oficina	823,960
12	0	2102	0	Material de limpieza	218,079
12	0	2103	0	Material didáctico	35,904
12	0	2104	0	Material estadístico y geográfico	6,714
12	0	2105	0	Materiales y útiles de impresión y reproducción	61,848
12	0	2106	0	Accesorios, materiales y útiles de equipo de cómputo electrónico	1,021,755
12	0	2201	0	Alimentación para servidores públicos estatales	590,032
12	0	2204	0	Utensilios para el servicio de alimentación	10,047
12	0	2302	0	Refacciones, accesorios y herramientas menores	5,048,902
12	0	2401	0	Materiales de construcción y de reparación	1,233,918
12	0	2402	0	Estructuras y manufacturas	395,435
12	0	2403	0	Materiales complementarios	113,597
12	0	2404	0	Material eléctrico	256,580
12	0	2501	0	Sustancias químicas	0
12	0	2502	0	Plaguicidas, abonos y fertilizantes	1,670
12	0	2503	0	Medicinas y productos farmacéuticos	53,776
12	0	2506	0	Materiales y suministros médicos	7,709
12	0	2507	0	Materiales y suministros de laboratorio	36,581
12	0	2601	0	Combustibles	20,271,320
12	0	2602	0	Lubricantes y aditivos	365,205
12	0	2701	0	Vestuario, uniformes y blancos	319,190
12	0	2702	0	Prendas de protección	155,969
12	0	2703	0	Artículos deportivos	16,563
12	0	2802	0	Materiales de seguridad pública (para uso exclusivo de la áreas de Seguridad Pública)	0
Total Capítulo 2000					31,044,752
12	0	3101	0	Servicio postal	19,074
12	0	3102	0	Servicio telegráfico	0
12	0	3103	0	Servicio telefónico	1,865,304
12	0	3104	0	Servicio de energía eléctrica	11,134,247
12	0	3201	0	Arrendamiento de edificios y locales	880,252
12	0	3203	0	Arrendamiento de maquinaria y equipo	506,173
12	0	3205	0	Arrendamiento de vehículos	2,350
12	0	3206	0	Arrendamientos especiales	55,200

UP	ORG	PARTIDA	DESTINO	DESCRIPCIÓN UNIDAD - PARTIDA PRESUPUESTAL	PRESUPUESTO EJERCIDO
12	0	3207	0	Subrogaciones	321,798
12	0	3303	0	Estudios diversos	0
12	0	3304	0	Capacitación especializada	101,658
12	0	3402	0	Fletes y maniobras	148
12	0	3404	0	Servicios de lavandería, limpieza, higiene y fumigación	63,767
12	0	3405	0	Seguros	5,303,583
12	0	3409	0	Otros impuestos y derechos	125,399
12	0	3501	0	Mantenimiento y conservación de mobiliario y equipo de oficina	188,102
12	0	3502	0	Mantenimiento y conservación de equipo de cómputo	91,498
12	0	3503	0	Mantenimiento y conservación de maquinaria y equipo de transporte	8,770,789
12	0	3504	0	Mantenimiento y Conservación de Instalaciones	860,488
12	0	3505	0	Mantenimiento y conservación de material y equipo de seguridad pública (para uso exclusivo de las Secretarías de Vialidad y Transporte, de Procuraduría General de Justicia y de Seguridad Pública)	0
12	0	3506	0	Mantenimiento y conservación de maquinaria y equipo de trabajo específico	101,090
12	0	3601	0	Gastos de difusión, información y publicaciones oficiales	711,817
12	0	3602	0	Impresiones de papelería oficial	2,714,330
12	0	3604	0	Servicio de telecomunicaciones	19,669
12	0	3605	0	Programa Tarifa Especial	9,945,428
12	0	3701	0	Pasajes	313,637
12	0	3702	0	Viáticos	3,236,934
12	0	3802	0	Congresos, convenciones y exposiciones	283,139
Total Capítulo 3000					47,615,872
12	0	4511	0	Erogaciones contingentes	2,243
Total Capítulo 4000					2,243
12	0	5101	0	Mobiliario	391,769
12	0	5102	0	Equipo de oficina	205,879
12	0	5103	0	Equipo educacional y recreativo	36,100
12	0	5201	0	Maquinaria y equipo agropecuario	462
12	0	5202	0	Maquinaria y equipo industrial	32,982
12	0	5204	0	Equipo de telefonía y telecomunicaciones	13,973
12	0	5205	0	Maquinaria y equipo electrónico	2,300
12	0	5206	0	Equipo de computación electrónico	651,688
12	0	5207	0	Maquinaria y equipo diverso	9,616
12	0	5208	0	Equipo para semaforización (para uso exclusivo de la Secretaría de Vialidad y Transporte)	8,323,728
12	0	5301	0	Vehículos y equipo terrestre	9,704,058
12	0	5401	0	Equipo médico y de laboratorio	4,859
12	0	5402	0	Instrumental médico y de laboratorio	5,421
12	0	5501	0	Herramientas y máquinas-herramienta	58,231
12	0	5502	0	Refacciones y accesorios mayores	17,185
12	0	5801	0	Equipo de seguridad pública (para uso exclusivo de las áreas de Seguridad Pública)	13,225

UP	ORG	PARTIDA	DESTINO	DESCRIPCIÓN UNIDAD - PARTIDA PRESUPUESTAL	PRESUPUESTO EJERCIDO
12	0	5802	2	Complementarias, Fortalecimiento de los Servicios de Vialidad	0
12	0	5802	3	Complementarias, Semaforización y balizamiento	3,957,840
Total Capítulo 5000					23,429,314
12	1	4416	0	Centro Estatal de Investigación de la Vialidad y el Transporte	5,138,997
12	2	4415	0	Organismo Coordinador de la Operación Integral del Servicio de Transporte Público en el Estado	2,732,000
Total Capítulo 4000					7,870,997
Total Dependencia					438,222,128
13 SECRETARÍA DE ADMINISTRACIÓN					
13	0	1101	0	Sueldo base	60,781,304
13	0	1207	0	Honorarios por servicios profesionales	1,206,456
13	0	1301	0	Prima quinquenal por años de servicios efectivos prestados	463,606
13	0	1311	0	Prima vacacional y dominical	835,900
13	0	1312	0	Aguinaldo	8,645,553
13	0	1314	0	Liquidación por indemnizaciones por sueldos y salarios caídos	7,745,011
13	0	1315	0	Remuneraciones por horas extraordinarias	3,951,880
13	0	1317	0	Gratificaciones	1,040,116
13	0	1325	0	Estímulo por el día del servidor público	2,682,730
13	0	1401	0	Cuotas a pensiones	3,064,373
13	0	1402	0	Cuotas para la vivienda	1,838,624
13	0	1404	0	Cuotas al IMSS por enfermedades y maternidad	2,459,811
13	0	1405	0	Cuotas para el Sistema de Ahorro para el Retiro (SAR)	1,152,246
13	0	1501	1	Fondo de retiro, Liquidaciones	4,111,513
13	0	1503	0	Indemnizaciones por accidente en el trabajo	388,130
13	0	1601	0	Ayuda para despensa	2,448,336
13	0	1602	0	Ayuda para pasajes	1,415,524
13	0	1603	0	Otras ayudas	32,878
13	0	1801	0	Impacto al salario en el transcurso del año	0
13	0	1802	0	Otras medidas de carácter laboral y económicas	0
Total Capítulo 1000					104,263,990
13	0	2101	0	Material de oficina	343,376
13	0	2102	0	Material de limpieza	144,551
13	0	2103	0	Material didáctico	16,629
13	0	2105	0	Materiales y útiles de impresión y reproducción	70,331
13	0	2106	0	Accesorios, materiales y útiles de equipo de cómputo electrónico	600,434
13	0	2201	0	Alimentación para servidores públicos estatales	226,722
13	0	2204	0	Utensilios para el servicio de alimentación	13,393
13	0	2302	0	Refacciones, accesorios y herramientas menores	71,894
13	0	2401	0	Materiales de construcción y de reparación	5,475
13	0	2402	0	Estructuras y manufacturas	29,887
13	0	2404	0	Material eléctrico	24,317
13	0	2502	0	Plaguicidas, abonos y fertilizantes	2,531
13	0	2503	0	Medicinas y productos farmacéuticos	20,158



UP	ORG	PARTIDA	DESTINO	DESCRIPCIÓN UNIDAD - PARTIDA PRESUPUESTAL	PRESUPUESTO EJERCIDO
13	0	2506	0	Materiales y suministros médicos	1,384
13	0	2507	0	Materiales y suministros de laboratorio	15,173
13	0	2601	0	Combustibles	1,015,510
13	0	2602	0	Lubricantes y aditivos	10,221
13	0	2701	0	Vestuario, uniformes y blancos	18,986
13	0	2702	0	Prendas de protección	14,084
Total Capítulo 2000					2,645,055
13	0	3101	0	Servicio postal	10,190
13	0	3103	0	Servicio telefónico	1,025,992
13	0	3104	0	Servicio de energía eléctrica	2,274,851
13	0	3105	0	Servicio de agua potable	3,689,165
13	0	3201	0	Arrendamiento de edificios y locales	95,600
13	0	3203	0	Arrendamiento de maquinaria y equipo	420,285
13	0	3204	0	Arrendamiento de equipo de cómputo	0
13	0	3205	0	Arrendamiento de vehículos	710
13	0	3207	0	Subrogaciones	37,136
13	0	3302	0	Capacitación institucional	4,459,842
13	0	3303	0	Estudios diversos	313,747
13	0	3304	0	Capacitación especializada	313,351
13	0	3402	0	Fletes y maniobras	0
13	0	3404	0	Servicios de lavandería, limpieza, higiene y fumigación	36,618
13	0	3405	0	Seguros	1,611,786
13	0	3409	0	Otros impuestos y derechos	223,077
13	0	3501	0	Mantenimiento y conservación de mobiliario y equipo de oficina	260,615
13	0	3502	0	Mantenimiento y conservación de equipo de cómputo	1,711,852
13	0	3503	0	Mantenimiento y conservación de maquinaria y equipo de transporte	937,933
13	0	3503	1	Mantenimiento y conservación de maquinaria y equipo de transporte, Siniestros	0
13	0	3504	0	Mantenimiento y Conservación de Instalaciones	16,392,392
13	0	3506	0	Mantenimiento y conservación de maquinaria y equipo de trabajo específico	161,132
13	0	3601	0	Gastos de difusión, información y publicaciones oficiales	313,502
13	0	3602	0	Impresiones de papelería oficial	631,643
13	0	3604	0	Servicio de telecomunicaciones	116,955
13	0	3701	0	Pasajes	174,291
13	0	3702	0	Viáticos	425,167
13	0	3802	0	Congresos, convenciones y exposiciones	154,981
Total Capítulo 3000					35,792,811
13	0	4303	0	Pagos de defunción	1,091,779
13	0	4511	0	Erogaciones contingentes	19,586
Total Capítulo 4000					1,111,365
13	0	5101	0	Mobiliario	1,002,861
13	0	5102	0	Equipo de oficina	177,359
13	0	5204	0	Equipo de telefonía y telecomunicaciones, Secretaría de Administración	28,799

UP	ORG	PARTIDA	DESTINO	DESCRIPCIÓN UNIDAD - PARTIDA PRESUPUESTAL	PRESUPUESTO EJERCIDO
13	0	5204	1	Equipo de telefonía y telecomunicaciones, Indemnización por siniestros	0
13	0	5206	0	Equipo de computación electrónico, Secretaría de Administración	3,833,938
13	0	5206	1	Equipo de computación electrónico, Indemnización por siniestros	0
13	0	5301	1	Vehículos y equipo terrestre, Secretaría de Administración	2,307,471
13	0	5301	2	Vehículos y equipo terrestre, Provisión para siniestros de todas las dependencias del Poder Ejecutivo	188,200
13	0	5401	0	Equipo médico y de laboratorio	3,489
13	0	5501	0	Herramientas y máquinas-herramienta	8,499
13	0	5701	0	Edificios y locales	92,751,264
13	0	5702	0	Terrenos	12,205,668
13	0	5703	0	Adjudicaciones, expropiaciones e indemnizaciones de inmuebles	0
13	0	5802	2	Complementarias, Modernización tecnológica y administrativa	16,770,654
13	0	5802	3	Complementarias, Equipamiento para el Proceso Electoral	29,999,342
Total Capítulo 5000					159,277,544
Total Dependencia					303,090,765
14 CONTRALORÍA DEL ESTADO					
14	0	1101	0	Sueldo base	40,337,151
14	0	1301	0	Prima quinquenal por años de servicios efectivos prestados	299,953
14	0	1311	0	Prima vacacional y dominical	557,799
14	0	1312	0	Aguinaldo	5,586,164
14	0	1325	0	Estímulo por el día del servidor público	1,767,057
14	0	1401	0	Cuotas a pensiones	2,032,531
14	0	1402	0	Cuotas para la vivienda	1,219,518
14	0	1404	0	Cuotas al IMSS por enfermedades y maternidad	1,650,368
14	0	1405	0	Cuotas para el Sistema de Ahorro para el Retiro (SAR)	761,192
14	0	1601	0	Ayuda para despensa	1,659,089
14	0	1602	0	Ayuda para pasajes	905,980
14	0	1801	0	Impacto al salario en el transcurso del año	0
Total Capítulo 1000					56,776,801
14	0	2101	0	Material de oficina	127,608
14	0	2102	0	Material de limpieza	44,683
14	0	2103	0	Material didáctico	6,247
14	0	2104	0	Material estadístico y geográfico	0
14	0	2105	0	Materiales y útiles de impresión y reproducción	8,184
14	0	2106	0	Accesorios, materiales y útiles de equipo de cómputo electrónico	82,856
14	0	2201	0	Alimentación para servidores públicos estatales	39,000
14	0	2204	0	Utensilios para el servicio de alimentación	658
14	0	2301	0	Materias primas	0
14	0	2302	0	Refacciones, accesorios y herramientas menores	18,469
14	0	2401	0	Materiales de construcción y de reparación	842
14	0	2402	0	Estructuras y manufacturas	2,152
14	0	2403	0	Materiales complementarios	518
14	0	2404	0	Material eléctrico	5,362



UP	ORG	PARTIDA	DESTINO	DESCRIPCIÓN UNIDAD - PARTIDA PRESUPUESTAL	PRESUPUESTO EJERCIDO
14	0	2503	0	Medicinas y productos farmacéuticos	3,864
14	0	2506	0	Materiales y suministros médicos	191
14	0	2507	0	Materiales y suministros de laboratorio	877
14	0	2601	0	Combustibles	718,152
14	0	2602	0	Lubricantes y aditivos	743
14	0	2701	0	Vestuario, uniformes y blancos	43,166
14	0	2702	0	Prendas de protección	0
Total Capítulo 2000					1,103,570
14	0	3101	0	Servicio postal	8,260
14	0	3103	0	Servicio telefónico	314,240
14	0	3104	0	Servicio de energía eléctrica	275,723
14	0	3201	0	Arrendamiento de edificios y locales	71,363
14	0	3203	0	Arrendamiento de maquinaria y equipo	71,675
14	0	3207	0	Subrogaciones	48,356
14	0	3303	0	Estudios diversos	0
14	0	3304	0	Capacitación especializada	43,742
14	0	3402	0	Fletes y maniobras	3,520
14	0	3404	0	Servicios de lavandería, limpieza, higiene y fumigación	13,490
14	0	3405	0	Seguros	875,197
14	0	3409	0	Otros impuestos y derechos	66,631
14	0	3501	0	Mantenimiento y conservación de mobiliario y equipo de oficina	43,928
14	0	3502	0	Mantenimiento y conservación de equipo de cómputo	78,548
14	0	3503	0	Mantenimiento y conservación de maquinaria y equipo de transporte	291,804
14	0	3504	0	Mantenimiento y Conservación de Instalaciones	303,363
14	0	3601	0	Gastos de difusión, información y publicaciones oficiales	25,654
14	0	3602	0	Impresiones de papelería oficial	109,394
14	0	3604	0	Servicio de telecomunicaciones	6,041
14	0	3701	0	Pasajes	9,058
14	0	3702	0	Viáticos	198,592
14	0	3802	0	Congresos, convenciones y exposiciones	8,703
Total Capítulo 3000					2,867,279
14	0	4511	0	Erogaciones contingentes	0
Total Capítulo 4000					0
14	0	5101	0	Mobiliario	44,830
14	0	5102	0	Equipo de oficina	9,819
14	0	5206	0	Equipo de computación electrónico	127,383
14	0	5301	0	Vehículos y equipo terrestre	484,450
14	0	5802	1	Complementarias, Proceso de Entrega-Recepción	4,717,530
Total Capítulo 5000					5,384,012
Total Dependencia					66,131,662
15 PROCURADURÍA GENERAL DE JUSTICIA					
15	0	1101	0	Sueldo base	350,779,765
15	0	1301	0	Prima quinquenal por años de servicios efectivos prestados	2,760,161

UP	ORG	PARTIDA	DESTINO	DESCRIPCIÓN UNIDAD - PARTIDA PRESUPUESTAL	PRESUPUESTO EJERCIDO
15	0	1310	0	Gratificaciones por nómina por servicios de seguridad	1,731,600
15	0	1311	0	Prima vacacional y dominical	4,729,217
15	0	1312	0	Aguinaldo	48,549,817
15	0	1325	0	Estímulo por el día del servidor público	3,328,792
15	0	1401	0	Cuotas a pensiones	17,341,172
15	0	1402	0	Cuotas para la vivienda	10,404,703
15	0	1404	0	Cuotas al IMSS por enfermedades y maternidad	17,253,362
15	0	1405	0	Cuotas para el Sistema de Ahorro para el Retiro (SAR)	6,658,387
15	0	1601	0	Ayuda para despensa	14,802,075
15	0	1602	0	Ayuda para pasajes	7,576,133
15	0	1801	0	Impacto al salario en el transcurso del año	0
Total Capítulo 1000					485,915,184
15	0	2101	0	Material de oficina	2,896,352
15	0	2102	0	Material de limpieza	699,164
15	0	2103	0	Material didáctico	69,459
15	0	2104	0	Material estadístico y geográfico	2,875
15	0	2105	0	Materiales y útiles de impresión y reproducción	356,552
15	0	2106	0	Accesorios, materiales y útiles de equipo de cómputo electrónico	5,857,464
15	0	2201	0	Alimentación para servidores públicos estatales	1,194,482
15	0	2202	0	Alimentación para internos	436,664
15	0	2203	0	Alimentación de animales	29,775
15	0	2204	0	Utensilios para el servicio de alimentación	34,998
15	0	2302	0	Refacciones, accesorios y herramientas menores	4,996,910
15	0	2401	0	Materiales de construcción y de reparación	145,343
15	0	2402	0	Estructuras y manufacturas	59,185
15	0	2403	0	Materiales complementarios	21,837
15	0	2404	0	Material eléctrico	227,049
15	0	2502	0	Plaguicidas, abonos y fertilizantes	9,955
15	0	2503	0	Medicinas y productos farmacéuticos	55,769
15	0	2504	0	Vacunas	5,449
15	0	2506	0	Materiales y suministros médicos	15,879
15	0	2507	0	Materiales y suministros de laboratorio	69,593
15	0	2601	0	Combustibles	29,922,768
15	0	2602	0	Lubricantes y aditivos	245,573
15	0	2701	0	Vestuario, uniformes y blancos	103,261
15	0	2702	0	Prendas de protección	35,915
15	0	2703	0	Artículos deportivos	35,487
Total Capítulo 2000					47,527,755
15	0	3101	0	Servicio postal	208,090
15	0	3103	0	Servicio telefónico	10,084,000
15	0	3104	0	Servicio de energía eléctrica	5,162,765
15	0	3201	0	Arrendamiento de edificios y locales	6,765,725
15	0	3203	0	Arrendamiento de maquinaria y equipo	1,469,167

UP	ORG	PARTIDA	DESTINO	DESCRIPCIÓN UNIDAD - PARTIDA PRESUPUESTAL	PRESUPUESTO EJERCIDO
15	0	3205	0	Arrendamiento de vehículos	2,473
15	0	3206	0	Arrendamientos especiales	3,670
15	0	3207	0	Subrogaciones	64,999
15	0	3303	0	Estudios diversos	0
15	0	3304	0	Capacitación especializada	122,245
15	0	3402	0	Fletes y maniobras	71,389
15	0	3404	0	Servicios de lavandería, limpieza, higiene y fumigación	279,107
15	0	3405	0	Seguros	6,217,774
15	0	3406	0	Intereses, descuentos y otros servicios bancarios	12,992
15	0	3409	0	Otros impuestos y derechos	129,046
15	0	3413	0	Gastos en actividades de seguridad pública	159,854
15	0	3501	0	Mantenimiento y conservación de mobiliario y equipo de oficina	482,273
15	0	3502	0	Mantenimiento y conservación de equipo de cómputo	267,267
15	0	3503	0	Mantenimiento y conservación de maquinaria y equipo de transporte	6,955,174
15	0	3504	0	Mantenimiento y Conservación de Instalaciones	1,169,438
15	0	3506	0	Mantenimiento y conservación de maquinaria y equipo de trabajo específico	2,634
15	0	3601	0	Gastos de difusión, información y publicaciones oficiales	577,884
15	0	3602	0	Impresiones de papelería oficial	558,553
15	0	3604	0	Servicio de telecomunicaciones	40,629
15	0	3701	0	Pasajes	736,751
15	0	3702	0	Viáticos	5,658,994
15	0	3704	0	Traslado de personal	30,853
15	0	3802	0	Congresos, convenciones y exposiciones	77,553
Total Capítulo 3000					47,311,296
15	0	4511	0	Erogaciones contingentes	10,704
Total Capítulo 4000					10,704
15	0	5101	0	Mobiliario	188,262
15	0	5102	0	Equipo de oficina	153,514
15	0	5202	0	Maquinaria y equipo industrial	28,487
15	0	5206	0	Equipo de computación electrónico	68,889
15	0	5401	0	Equipo médico y de laboratorio	21,691
15	0	5501	0	Herramientas y máquinas-herramienta	24,582
15	0	5802	1	Complementarias, Proyectos de Dignificación de las Agencias del Ministerio Público, Servicio Médico Forense y Atención a Víctimas del Delito	17,210,414
Total Capítulo 5000					17,695,839
15	1	4272	0	Instituto Jalisciense de Ciencias Forenses	66,000,000
15	2	4258	0	Centro de Atención a Víctimas del Delito	0
Total Capítulo 4000					66,000,000
Total Dependencia					664,460,779
16 COMITÉ DE PLANEACIÓN PARA EL DESARROLLO DEL ESTADO					
16	0	1101	0	Sueldo base	24,654,894
16	0	1301	0	Prima quinquenal por años de servicios efectivos prestados	123,182

UP	ORG	PARTIDA	DESTINO	DESCRIPCIÓN UNIDAD - PARTIDA PRESUPUESTAL	PRESUPUESTO EJERCIDO
16	0	1311	0	Prima vacacional y dominical	351,219
16	0	1312	0	Aguinaldo	3,546,643
16	0	1325	0	Estímulo por el día del servidor público	1,076,657
16	0	1401	0	Cuotas a pensiones	1,238,906
16	0	1402	0	Cuotas para la vivienda	743,344
16	0	1404	0	Cuotas al IMSS por enfermedades y maternidad	819,176
16	0	1405	0	Cuotas para el Sistema de Ahorro para el Retiro (SAR)	456,578
16	0	1601	0	Ayuda para despensa	826,881
16	0	1602	0	Ayuda para pasajes	524,939
16	0	1801	0	Impacto al salario en el transcurso del año	0
Total Capítulo 1000					34,362,419
16	0	2101	0	Material de oficina	95,088
16	0	2102	0	Material de limpieza	40,471
16	0	2105	0	Materiales y útiles de impresión y reproducción	25,040
16	0	2106	0	Accesorios, materiales y útiles de equipo de cómputo electrónico	321,836
16	0	2201	0	Alimentación para servidores públicos estatales	221,721
16	0	2204	0	Utensilios para el servicio de alimentación	7,830
16	0	2302	0	Refacciones, accesorios y herramientas menores	105,107
16	0	2404	0	Material eléctrico	9,321
16	0	2503	0	Medicinas y productos farmacéuticos	1,816
16	0	2506	0	Materiales y suministros médicos	0
16	0	2507	0	Materiales y suministros de laboratorio	2,368
16	0	2601	0	Combustibles	1,194,838
16	0	2602	0	Lubricantes y aditivos	11,084
Total Capítulo 2000					2,036,519
16	0	3101	0	Servicio postal	0
16	0	3103	0	Servicio telefónico	1,205,390
16	0	3104	0	Servicio de energía eléctrica	42,743
16	0	3201	0	Arrendamiento de edificios y locales	384,520
16	0	3203	0	Arrendamiento de maquinaria y equipo	37,246
16	0	3204	0	Arrendamiento de equipo de cómputo	214,386
16	0	3207	0	Subrogaciones	20,842
16	0	3304	0	Capacitación especializada	67,342
16	0	3402	0	Fletes y maniobras	4,716
16	0	3404	0	Servicios de lavandería, limpieza, higiene y fumigación	8,516
16	0	3405	0	Seguros	626,673
16	0	3409	0	Otros impuestos y derechos	89,009
16	0	3501	0	Mantenimiento y conservación de mobiliario y equipo de oficina	42,352
16	0	3502	0	Mantenimiento y conservación de equipo de cómputo	20,782
16	0	3503	0	Mantenimiento y conservación de maquinaria y equipo de transporte	513,297
16	0	3504	0	Mantenimiento y Conservación de Instalaciones	305,721
16	0	3506	0	Mantenimiento y conservación de maquinaria y equipo de trabajo específico	4,600



UP	ORG	PARTIDA	DESTINO	DESCRIPCIÓN UNIDAD - PARTIDA PRESUPUESTAL	PRESUPUESTO EJERCIDO
16	0	3601	0	Gastos de difusión, información y publicaciones oficiales	953,506
16	0	3602	0	Impresiones de papelería oficial	7,521
16	0	3604	0	Servicio de telecomunicaciones	21,149
16	0	3701	0	Pasajes	254,934
16	0	3702	0	Viáticos	984,464
16	0	3802	0	Congresos, convenciones y exposiciones	98,981
Total Capítulo 3000					5,908,690
16	0	4263	1	Aportación estatal para el desarrollo de infraestructura en los municipios, Programa Estatal de Infraestructura Social con los Migrantes	0
16	0	4266	0	Fondo Complementario para el Desarrollo Regional	183,031,449
16	0	4273	0	Participación Estatal del Convenio de Desarrollo Social	254,707,108
16	0	4511	0	Erogaciones contingentes	23,227
Total Capítulo 4000					437,761,784
16	0	5101	0	Mobiliario	207,770
16	0	5102	0	Equipo de oficina	80,251
16	0	5206	0	Equipo de computación electrónico	533,445
16	0	5301	0	Vehículos y equipo terrestre	185,220
Total Capítulo 5000					1,006,685
Total Dependencia					481,076,097
17 UNIDAD DE DEPENDENCIAS AUXILIARES					
17	0	1101	0	Sueldo base	34,699,205
17	0	1201	0	Honorarios por servicios personales	249,174
17	0	1301	0	Prima quinquenal por años de servicios efectivos prestados	164,046
17	0	1311	0	Prima vacacional y dominical	485,483
17	0	1312	0	Aguinaldo	4,845,298
17	0	1325	0	Estímulo por el día del servidor público	1,501,626
17	0	1401	0	Cuotas a pensiones	1,745,821
17	0	1402	0	Cuotas para la vivienda	1,047,493
17	0	1404	0	Cuotas al IMSS por enfermedades y maternidad	1,150,721
17	0	1405	0	Cuotas para el Sistema de Ahorro para el Retiro (SAR)	634,132
17	0	1601	0	Ayuda para despensa	1,332,420
17	0	1602	0	Ayuda para pasajes	779,849
17	0	1801	0	Impacto al salario en el transcurso del año	0
Total Capítulo 1000					48,635,269
17	0	2101	0	Material de oficina	295,583
17	0	2102	0	Material de limpieza	122,544
17	0	2103	0	Material didáctico	26,080
17	0	2105	0	Materiales y útiles de impresión y reproducción	23,424
17	0	2106	0	Accesorios, materiales y útiles de equipo de cómputo electrónico	371,666
17	0	2201	0	Alimentación para servidores públicos estatales	951,593
17	0	2204	0	Utensilios para el servicio de alimentación	30,694
17	0	2301	0	Materias primas	0
17	0	2302	0	Refacciones, accesorios y herramientas menores	265,044

UP	ORG	PARTIDA	DESTINO	DESCRIPCIÓN UNIDAD - PARTIDA PRESUPUESTAL	PRESUPUESTO EJERCIDO
17	0	2401	0	Materiales de construcción y de reparación	11,460
17	0	2402	0	Estructuras y manufacturas	2,592
17	0	2404	0	Material eléctrico	63,445
17	0	2502	0	Plaguicidas, abonos y fertilizantes	5,079
17	0	2503	0	Medicinas y productos farmacéuticos	12,799
17	0	2507	0	Materiales y suministros de laboratorio	265,514
17	0	2601	0	Combustibles	1,265,875
17	0	2601	1	Combustibles, Equipo Aéreo	1,071,639
17	0	2602	0	Lubricantes y aditivos	15,309
17	0	2701	0	Vestuario, uniformes y blancos	99,293
Total Capítulo 2000					4,899,635
17	0	3101	0	Servicio postal	279,897
17	0	3103	0	Servicio telefónico	1,653,219
17	0	3104	0	Servicio de energía eléctrica	481,027
17	0	3105	0	Servicio de agua potable	12,007
17	0	3201	0	Arrendamiento de edificios y locales	1,629,719
17	0	3203	0	Arrendamiento de maquinaria y equipo	176,678
17	0	3205	0	Arrendamiento de vehículos	357,398
17	0	3207	0	Subrogaciones	22,884
17	0	3303	0	Estudios diversos	1,694,525
17	0	3304	0	Capacitación especializada	1,559,113
17	0	3402	0	Fletes y maniobras	350,792
17	0	3403	0	Servicios de vigilancia	294,155
17	0	3404	0	Servicios de lavandería, limpieza, higiene y fumigación	35,181
17	0	3405	0	Seguros	4,544,628
17	0	3409	0	Otros impuestos y derechos	474,016
17	0	3501	0	Mantenimiento y conservación de mobiliario y equipo de oficina	305,227
17	0	3502	0	Mantenimiento y conservación de equipo de cómputo	52,860
17	0	3503	0	Mantenimiento y conservación de maquinaria y equipo de transporte	3,532,941
17	0	3503	1	Mantenimiento y conservación de maquinaria y equipo de transporte, Equipo Aéreo	654,686
17	0	3504	0	Mantenimiento y Conservación de Instalaciones	1,001,762
17	0	3601	0	Gastos de difusión, información y publicaciones oficiales	61,582,855
17	0	3602	0	Impresiones de papelería oficial	189,899
17	0	3604	0	Servicio de telecomunicaciones	83,165
17	0	3701	0	Pasajes	780,403
17	0	3702	0	Viáticos	1,457,705
17	0	3704	0	Traslado de personal	139,582
17	0	3801	0	Gastos de ceremonial y de orden social	24,018,310
17	0	3802	0	Congresos, convenciones y exposiciones	1,200,662
17	0	3804	0	Gastos menores	127,000
Total Capítulo 3000					108,692,294
17	0	4307	1	Instituciones sin fines de lucro , Fundación Juan de Oñate	0

UP	ORG	PARTIDA	DESTINO	DESCRIPCIÓN UNIDAD - PARTIDA PRESUPUESTAL	PRESUPUESTO EJERCIDO
17	0	4511	0	Erogaciones contingentes	31,815
Total Capítulo 4000					31,815
17	0	5101	0	Mobiliario	108,284
17	0	5102	0	Equipo de oficina	116,195
17	0	5103	0	Equipo educacional y recreativo	65,785
17	0	5204	0	Equipo de telefonía y telecomunicaciones	0
17	0	5205	0	Maquinaria y equipo electrónico	24,725
17	0	5206	0	Equipo de computación electrónico	985,521
17	0	5301	0	Vehículos y equipo terrestre	2,115,310
Total Capítulo 5000					3,415,820
Total Dependencia					165,674,832
18 PARTICIPACIONES					
18	0	4123	1	Aportaciones a fideicomisos de turismo, Aportación al Fideicomiso al Turismo de la Zona Metropolitana	29,478,558
18	0	4123	2	Aportaciones a fideicomisos de turismo, Aportación al Fideicomiso al Turismo en los Municipios del Interior del Estado	6,022,091
18	0	4123	3	Aportaciones a fideicomisos de turismo, Aportación al Fideicomiso al Turismo en Puerto Vallarta	28,678,089
18	0	4123	4	Aportaciones a fideicomisos de turismo, Aportación al Fideicomiso al Turismo en San Juan de los Lagos	459,541
Total Capítulo 4000					64,638,279
18	0	8301	0	Participaciones a municipios por ingresos estatales	539,544,191
18	0	8302	0	Participaciones a municipios por ingresos federales	5,443,891,702
18	0	8303	0	Fondo Compensatorio	0
Total Capítulo 8000					5,983,435,892
Total Dependencia					6,048,074,171
19 DEUDA PÚBLICA					
19	0	9101	0	Amortización de la deuda pública	341,189,843
19	0	9201	0	Intereses de la deuda pública	363,242,784
19	0	9901	0	ADEFAS por servicios personales	38,928,675
19	0	9902	0	ADEFAS por conceptos distintos de servicios personales	74,595,505
19	0	9903	0	Devolución de ingresos percibidos indebidamente en ejercicios fiscales anteriores	5,465,249
Total Capítulo 9000					823,422,056
Total Dependencia					823,422,056
20 PODER JUDICIAL					
20	0	4111	0	Supremo Tribunal de Justicia, Gastos de operación	201,400,710
20	0	4111	4	Supremo Tribunal de Justicia, Actualizaciones Pensiones del Estado	0
20	0	4111	5	Supremo Tribunal de Justicia, Ponencia magistrado STJ Sala regional Unitaria	0
20	0	4111	6	Supremo Tribunal de Justicia, Defensores de oficio 15 plazas	0
20	0	4111	7	Supremo Tribunal de Justicia, Recomendación CTTVS - Defensores de oficio	0
20	0	4112	0	Consejo General del Poder Judicial del Estado , Gastos de operación	326,768,290

UP	ORG	PARTIDA	DESTINO	DESCRIPCIÓN UNIDAD - PARTIDA PRESUPUESTAL	PRESUPUESTO EJERCIDO
20	0	4112	4	Consejo General del Poder Judicial del Estado , Incremento salarial para 987 plazas de personal base	0
20	0	4112	5	Consejo General del Poder Judicial del Estado , Dos juzgados mixtos: Chapala y Tomatlán	0
20	0	4113	0	Tribunal Electoral, Gastos de operación	19,671,620
20	0	4113	1	Tribunal Electoral, Proceso Electoral	9,328,380
20	0	4113	3	Tribunal Electoral, Plazas de secretarios relatores	0
20	0	4114	0	Tribunal de lo Administrativo del Estado, Gastos de operación	27,144,280
20	0	4114	1	Tribunal de lo Administrativo del Estado, Actualizar secretarios relatores	0
20	0	4418	3	Responsabilidad patrimonial del Estado, Supremo Tribunal de Justicia	0
20	0	4418	4	Responsabilidad patrimonial del Estado, Consejo General del Poder Judicial del Estado	0
20	0	4418	5	Responsabilidad patrimonial del Estado, Tribunal Electoral	0
20	0	4418	6	Responsabilidad patrimonial del Estado, Tribunal de lo Administrativo del Estado	0
Total Capítulo 4000					584,313,280
Total Dependencia					584,313,280
21 TRIBUNAL DE ARBITRAJE Y ESCALAFÓN					
21	0	1101	0	Sueldo base	10,009,244
21	0	1207	0	Honorarios por servicios profesionales	0
21	0	1301	0	Prima quinquenal por años de servicios efectivos prestados	28,626
21	0	1311	0	Prima vacacional y dominical	130,526
21	0	1312	0	Aguinaldo	1,383,914
21	0	1325	0	Estímulo por el día del servidor público	412,747
21	0	1401	0	Cuotas a pensiones	501,891
21	0	1402	0	Cuotas para la vivienda	301,135
21	0	1404	0	Cuotas al IMSS por enfermedades y maternidad	397,149
21	0	1405	0	Cuotas para el Sistema de Ahorro para el Retiro (SAR)	187,233
21	0	1601	0	Ayuda para despensa	313,661
21	0	1602	0	Ayuda para pasajes	181,605
21	0	1801	0	Impacto al salario en el transcurso del año	0
Total Capítulo 1000					13,847,731
21	0	2101	0	Material de oficina	89,625
21	0	2102	0	Material de limpieza	39,688
21	0	2103	0	Material didáctico	2,766
21	0	2105	0	Materiales y útiles de impresión y reproducción	3,940
21	0	2106	0	Accesorios, materiales y útiles de equipo de cómputo electrónico	25,124
21	0	2201	0	Alimentación para servidores públicos estatales	37,913
21	0	2204	0	Utensilios para el servicio de alimentación	1,940
21	0	2302	0	Refacciones, accesorios y herramientas menores	4,346
21	0	2402	0	Estructuras y manufacturas	0
21	0	2404	0	Material eléctrico	2,452
21	0	2503	0	Medicinas y productos farmacéuticos	870
21	0	2601	0	Combustibles	150,360

UP	ORG	PARTIDA	DESTINO	DESCRIPCIÓN UNIDAD - PARTIDA PRESUPUESTAL	PRESUPUESTO EJERCIDO
21	0	2602	0	Lubricantes y aditivos	0
21	0	2701	0	Vestuario, uniformes y blancos	66,930
Total Capítulo 2000					425,954
21	0	3101	0	Servicio postal	29,742
21	0	3103	0	Servicio telefónico	99,390
21	0	3104	0	Servicio de energía eléctrica	87,357
21	0	3203	0	Arrendamiento de maquinaria y equipo	59,474
21	0	3204	0	Arrendamiento de equipo de cómputo	93,475
21	0	3207	0	Subrogaciones	0
21	0	3304	0	Capacitación especializada	0
21	0	3404	0	Servicios de lavandería, limpieza, higiene y fumigación	8,970
21	0	3405	0	Seguros	129,344
21	0	3409	0	Otros impuestos y derechos	0
21	0	3501	0	Mantenimiento y conservación de mobiliario y equipo de oficina	10,509
21	0	3502	0	Mantenimiento y conservación de equipo de cómputo	86,610
21	0	3503	0	Mantenimiento y conservación de maquinaria y equipo de transporte	76,458
21	0	3504	0	Mantenimiento y Conservación de Instalaciones	8,720
21	0	3602	0	Impresiones de papelería oficial	101,904
21	0	3604	0	Servicio de telecomunicaciones	19,399
21	0	3701	0	Pasajes	4,800
21	0	3702	0	Viáticos	0
Total Capítulo 3000					816,151
21	0	4511	0	Erogaciones contingentes	0
Total Capítulo 4000					0
21	0	5101	0	Mobiliario	19,769
21	0	5102	0	Equipo de oficina	0
21	0	5206	0	Equipo de computación electrónico	10,163
21	0	5301	0	Vehículos y equipo terrestre	0
Total Capítulo 5000					29,932
Total Dependencia					15,119,767
22 COMISIÓN ESTATAL DE DERECHOS HUMANOS					
22	0	4103	0	Comisión Estatal de Derechos Humanos	47,702,000
22	0	4418	7	Responsabilidad patrimonial del Estado, Comisión Estatal de Derechos Humanos	0
Total Capítulo 4000					47,702,000
Total Dependencia					47,702,000
23 SECRETARÍA DE SEGURIDAD PÚBLICA, PREVENCIÓN Y READAPTACIÓN SOCIAL					
23	0	1101	0	Sueldo base	568,874,319
23	0	1207	0	Honorarios por servicios profesionales	133,333
23	0	1301	0	Prima quinquenal por años de servicios efectivos prestados	5,813,089
23	0	1310	0	Gratificaciones por nómina por servicios de seguridad	6,924,600
23	0	1311	0	Prima vacacional y dominical	7,685,795
23	0	1312	0	Aguinaldo	78,591,446

UP	ORG	PARTIDA	DESTINO	DESCRIPCIÓN UNIDAD - PARTIDA PRESUPUESTAL	PRESUPUESTO EJERCIDO
23	0	1317	0	Gratificaciones	442,600
23	0	1325	0	Estímulo por el día del servidor público	10,185,395
23	0	1401	0	Cuotas a pensiones	28,619,910
23	0	1402	0	Cuotas para la vivienda	17,171,946
23	0	1404	0	Cuotas al IMSS por enfermedades y maternidad	32,006,212
23	0	1405	0	Cuotas para el Sistema de Ahorro para el Retiro (SAR)	11,245,141
23	0	1601	0	Ayuda para despensa	30,018,936
23	0	1602	0	Ayuda para pasajes	13,731,945
23	0	1801	0	Impacto al salario en el transcurso del año	0
Total Capítulo 1000					811,444,667
23	0	2101	0	Material de oficina	2,566,812
23	0	2102	0	Material de limpieza	2,080,525
23	0	2103	0	Material didáctico	189,702
23	0	2104	0	Material estadístico y geográfico	16,717
23	0	2105	0	Materiales y útiles de impresión y reproducción	207,559
23	0	2106	0	Accesorios, materiales y útiles de equipo de cómputo electrónico	2,714,691
23	0	2201	0	Alimentación para servidores públicos estatales	1,497,131
23	0	2202	0	Alimentación para internos	143,802,028
23	0	2203	0	Alimentación de animales	213,171
23	0	2204	0	Utensilios para el servicio de alimentación	220,398
23	0	2301	0	Materias primas	13,471
23	0	2302	0	Refacciones, accesorios y herramientas menores	7,010,486
23	0	2401	0	Materiales de construcción y de reparación	931,232
23	0	2402	0	Estructuras y manufacturas	633,563
23	0	2403	0	Materiales complementarios	52,516
23	0	2404	0	Material eléctrico	1,155,694
23	0	2501	0	Sustancias químicas	287,199
23	0	2502	0	Plaguicidas, abonos y fertilizantes	97,051
23	0	2503	0	Medicinas y productos farmacéuticos	9,520,424
23	0	2504	0	Vacunas	4,408
23	0	2506	0	Materiales y suministros médicos	532,582
23	0	2507	0	Materiales y suministros de laboratorio	189,580
23	0	2601	0	Combustibles	33,133,325
23	0	2602	0	Lubricantes y aditivos	212,350
23	0	2701	0	Vestuario, uniformes y blancos	8,290,522
23	0	2702	0	Prendas de protección	124,524
23	0	2703	0	Artículos deportivos	20,713
23	0	2801	0	Sustancias y materiales explosivos (para uso exclusivo de áreas de Seguridad Pública)	0
23	0	2802	0	Materiales de seguridad pública (para uso exclusivo de la áreas de Seguridad Pública)	0
Total Capítulo 2000					215,718,373
23	0	3101	0	Servicio postal	61,880
23	0	3102	0	Servicio telegráfico	36

UP	ORG	PARTIDA	DESTINO	DESCRIPCIÓN UNIDAD - PARTIDA PRESUPUESTAL	PRESUPUESTO EJERCIDO
23	0	3103	0	Servicio telefónico	12,779,810
23	0	3104	0	Servicio de energía eléctrica	24,145,650
23	0	3201	0	Arrendamiento de edificios y locales	3,136,698
23	0	3203	0	Arrendamiento de maquinaria y equipo	1,642,199
23	0	3205	0	Arrendamiento de vehículos	5,418
23	0	3206	0	Arrendamientos especiales	13,201
23	0	3207	0	Subrogaciones	1,098,961
23	0	3302	0	Capacitación institucional	0
23	0	3303	0	Estudios diversos	44,364
23	0	3304	0	Capacitación especializada	215,447
23	0	3402	0	Fletes y maniobras	125,340
23	0	3404	0	Servicios de lavandería, limpieza, higiene y fumigación	1,037,528
23	0	3405	0	Seguros	7,332,896
23	0	3409	0	Otros impuestos y derechos	301,686
23	0	3413	0	Gastos en actividades de seguridad pública	6,000
23	0	3501	0	Mantenimiento y conservación de mobiliario y equipo de oficina	1,349,440
23	0	3502	0	Mantenimiento y conservación de equipo de cómputo	1,390,408
23	0	3503	0	Mantenimiento y conservación de maquinaria y equipo de transporte	7,039,112
23	0	3504	0	Mantenimiento y Conservación de Instalaciones	4,380,052
23	0	3505	0	Mantenimiento y conservación de material y equipo de seguridad pública (para uso exclusivo de las Secretarías de Vialidad y Transporte, de Procuraduría General de Justicia y de Seguridad Pública)	28,980
23	0	3506	0	Mantenimiento y conservación de maquinaria y equipo de trabajo específico	1,760,855
23	0	3601	0	Gastos de difusión, información y publicaciones oficiales	2,595,012
23	0	3602	0	Impresiones de papelería oficial	476,778
23	0	3604	0	Servicio de telecomunicaciones	142,662
23	0	3701	0	Pasajes	744,796
23	0	3702	0	Viáticos	12,823,575
23	0	3704	0	Traslado de personal	16,954
23	0	3802	0	Congresos, convenciones y exposiciones	994,503
Total Capítulo 3000					85,690,239
23	0	4259	1	Fideicomiso Programa de Seguridad (FOSEG), Aportación Estatal	100,000,000
23	0	4259	2	Fideicomiso Programa de Seguridad (FOSEG), Ramo 33	228,783,426
23	0	4511	0	Erogaciones contingentes	139,151
Total Capítulo 4000					328,922,577
23	0	5101	0	Mobiliario	766,009
23	0	5102	0	Equipo de oficina	384,810
23	0	5202	0	Maquinaria y equipo industrial	35,254
23	0	5204	0	Equipo de telefonía y telecomunicaciones	14,902
23	0	5206	0	Equipo de computación electrónico	3,602,388
23	0	5301	0	Vehículos y equipo terrestre	5,977,837
23	0	5801	0	Equipo de seguridad pública (para uso exclusivo de las áreas de Seguridad Pública)	0

UP	ORG	PARTIDA	DESTINO	DESCRIPCIÓN UNIDAD - PARTIDA PRESUPUESTAL	PRESUPUESTO EJERCIDO
Total Capítulo 5000					10,781,200
23	2	4427	0	Aportación para el Programa de Telefonía Rural	715,325
23	3	4254	0	Industria Jalisciense de Rehabilitación Social (I.N.J.A.L.R.E.S.O.)	6,530,000
Total Capítulo 4000					7,245,325
Total Dependencia					1,459,802,381
24 APORTACIONES A MUNICIPIOS					
24	0	8401	0	Fondo de Infraestructura Social Municipal	800,207,340
24	0	8402	0	Fondo de Fortalecimiento Municipal	1,850,176,109
Total Capítulo 8000					2,650,383,449
Total Dependencia					2,650,383,449
25 INSTITUTO ELECTORAL DEL ESTADO DE JALISCO					
25	0	4102	1	Instituto Electoral del Estado de Jalisco, Gastos de operación	50,600,000
25	0	4102	4	Instituto Electoral del Estado de Jalisco, Proceso Electoral	281,882,216
25	0	4418	8	Responsabilidad patrimonial del Estado, Consejo Electoral del Estado	0
Total Capítulo 4000					332,482,216
Total Dependencia					332,482,216
26 PROCURADURÍA SOCIAL					
26	0	4104	0	Procuraduría Social	0
Total Capítulo 4000					0
Total Dependencia					0
27 PROCURADURIA DE DESARROLLO URBANO					
27	0	4261	0	Procuraduría de Desarrollo Urbano	15,834,000
Total Capítulo 4000					15,834,000
Total Dependencia					15,834,000
28 SECRETARÍA DE MEDIO AMBIENTE PARA EL DESARROLLO SUSTENTABLE					
28	0	1101	0	Sueldo base	27,076,586
28	0	1301	0	Prima quinquenal por años de servicios efectivos prestados	125,241
28	0	1311	0	Prima vacacional y dominical	372,774
28	0	1312	0	Aguinaldo	3,756,024
28	0	1325	0	Estímulo por el día del servidor público	1,189,784
28	0	1401	0	Cuotas a pensiones	1,360,003
28	0	1402	0	Cuotas para la vivienda	816,002
28	0	1404	0	Cuotas al IMSS por enfermedades y maternidad	1,199,867
28	0	1405	0	Cuotas para el Sistema de Ahorro para el Retiro (SAR)	512,019
28	0	1601	0	Ayuda para despensa	957,290
28	0	1602	0	Ayuda para pasajes	597,997
28	0	1801	0	Impacto al salario en el transcurso del año	0
Total Capítulo 1000					37,963,587
28	0	2101	0	Material de oficina	199,998
28	0	2102	0	Material de limpieza	64,996
28	0	2103	0	Material didáctico	9,191
28	0	2104	0	Material estadístico y geográfico	4,985
28	0	2105	0	Materiales y útiles de impresión y reproducción	21,523

UP	ORG	PARTIDA	DESTINO	DESCRIPCIÓN UNIDAD - PARTIDA PRESUPUESTAL	PRESUPUESTO EJERCIDO
28	0	2106	0	Accesorios, materiales y útiles de equipo de cómputo electrónico	197,988
28	0	2201	0	Alimentación para servidores públicos estatales	47,824
28	0	2302	0	Refacciones, accesorios y herramientas menores	80,457
28	0	2404	0	Material eléctrico	10,998
28	0	2503	0	Medicinas y productos farmacéuticos	9,960
28	0	2507	0	Materiales y suministros de laboratorio	8,507
28	0	2601	0	Combustibles	882,716
28	0	2602	0	Lubricantes y aditivos	4,482
28	0	2701	0	Vestuario, uniformes y blancos	115,179
28	0	2702	0	Prendas de protección	80,965
Total Capítulo 2000					1,739,770
28	0	3101	0	Servicio postal	109,977
28	0	3103	0	Servicio telefónico	452,004
28	0	3104	0	Servicio de energía eléctrica	389,471
28	0	3105	0	Servicio de agua potable	3,122
28	0	3201	0	Arrendamiento de edificios y locales	1,630,792
28	0	3203	0	Arrendamiento de maquinaria y equipo	65,361
28	0	3204	0	Arrendamiento de equipo de cómputo	95,158
28	0	3207	0	Subrogaciones	15,974
28	0	3303	0	Estudios diversos	772,676
28	0	3304	0	Capacitación especializada	6,790
28	0	3404	0	Servicios de lavandería, limpieza, higiene y fumigación	17,870
28	0	3405	0	Seguros	426,952
28	0	3409	0	Otros impuestos y derechos	47,567
28	0	3501	0	Mantenimiento y conservación de mobiliario y equipo de oficina	91,554
28	0	3502	0	Mantenimiento y conservación de equipo de cómputo	101,775
28	0	3503	0	Mantenimiento y conservación de maquinaria y equipo de transporte	514,806
28	0	3504	0	Mantenimiento y Conservación de Instalaciones	148,074
28	0	3506	0	Mantenimiento y conservación de maquinaria y equipo de trabajo específico	90,895
28	0	3601	0	Gastos de difusión, información y publicaciones oficiales	284,633
28	0	3602	0	Impresiones de papelería oficial	1,253,162
28	0	3604	0	Servicio de telecomunicaciones	17,766
28	0	3701	0	Pasajes	116,066
28	0	3702	0	Viáticos	183,827
28	0	3802	0	Congresos, convenciones y exposiciones	141,651
Total Capítulo 3000					6,977,921
28	0	4511	0	Erogaciones contingentes	49,577
Total Capítulo 4000					49,577
28	0	5101	0	Mobiliario	51,099
28	0	5102	0	Equipo de oficina	68,925
28	0	5206	0	Equipo de computación electrónico	245,099
28	0	5207	0	Maquinaria y equipo diverso	292,560

UP	ORG	PARTIDA	DESTINO	DESCRIPCIÓN UNIDAD - PARTIDA PRESUPUESTAL	PRESUPUESTO EJERCIDO
28	0	5301	0	Vehículos y equipo terrestre	101,000
28	0	5502	0	Refacciones y accesorios mayores	1,021,495
Total Capítulo 5000					1,780,179
28	0	6231	0	Protección y preservación ecológica	18,515,229
28	0	6231	2	Protección y preservación ecológica , Programa de Calidad del Aire	908,640
Total Capítulo 6000					19,423,869
Total Dependencia					67,934,903
29 SECRETARÍA DE DESARROLLO HUMANO					
29	0	1101	0	Sueldo base	24,893,395
29	0	1301	0	Prima quinquenal por años de servicios efectivos prestados	41,171
29	0	1311	0	Prima vacacional y dominical	333,566
29	0	1312	0	Aguinaldo	3,479,743
29	0	1325	0	Estímulo por el día del servidor público	1,034,836
29	0	1401	0	Cuotas a pensiones	1,247,052
29	0	1402	0	Cuotas para la vivienda	748,231
29	0	1404	0	Cuotas al IMSS por enfermedades y maternidad	981,953
29	0	1405	0	Cuotas para el Sistema de Ahorro para el Retiro (SAR)	472,657
29	0	1601	0	Ayuda para despensa	1,006,280
29	0	1602	0	Ayuda para pasajes	555,459
29	0	1801	0	Impacto al salario en el transcurso del año	0
Total Capítulo 1000					34,794,342
29	0	2101	0	Material de oficina	167,648
29	0	2102	0	Material de limpieza	33,202
29	0	2103	0	Material didáctico	1,931
29	0	2105	0	Materiales y útiles de impresión y reproducción	19,280
29	0	2106	0	Accesorios, materiales y útiles de equipo de cómputo electrónico	210,641
29	0	2201	0	Alimentación para servidores públicos estatales	69,674
29	0	2204	0	Utensilios para el servicio de alimentación	1,460
29	0	2302	0	Refacciones, accesorios y herramientas menores	47,875
29	0	2404	0	Material eléctrico	7,975
29	0	2503	0	Medicinas y productos farmacéuticos	4,000
29	0	2507	0	Materiales y suministros de laboratorio	952
29	0	2601	0	Combustibles	998,821
29	0	2602	0	Lubricantes y aditivos	3,858
29	0	2701	0	Vestuario, uniformes y blancos	28,107
Total Capítulo 2000					1,595,422
29	0	3101	0	Servicio postal	40,174
29	0	3103	0	Servicio telefónico	1,485,787
29	0	3104	0	Servicio de energía eléctrica	514,072
29	0	3201	0	Arrendamiento de edificios y locales	505,297
29	0	3203	0	Arrendamiento de maquinaria y equipo	68,827
29	0	3205	0	Arrendamiento de vehículos	1,002
29	0	3207	0	Subrogaciones	7,920



UP	ORG	PARTIDA	DESTINO	DESCRIPCIÓN UNIDAD - PARTIDA PRESUPUESTAL	PRESUPUESTO EJERCIDO
29	0	3303	0	Estudios diversos	183,740
29	0	3304	0	Capacitación especializada	28,072
29	0	3402	0	Fletes y maniobras	307,546
29	0	3404	0	Servicios de lavandería, limpieza, higiene y fumigación	162,194
29	0	3405	0	Seguros	632,752
29	0	3406	0	Intereses, descuentos y otros servicios bancarios	0
29	0	3407	0	Patentes, regalías y otros	0
29	0	3409	0	Otros impuestos y derechos	62,708
29	0	3501	0	Mantenimiento y conservación de mobiliario y equipo de oficina	75,243
29	0	3502	0	Mantenimiento y conservación de equipo de cómputo	30,860
29	0	3503	0	Mantenimiento y conservación de maquinaria y equipo de transporte	735,651
29	0	3504	0	Mantenimiento y Conservación de Instalaciones	141,183
29	0	3601	0	Gastos de difusión, información y publicaciones oficiales	780,096
29	0	3602	0	Impresiones de papelería oficial	44,819
29	0	3604	0	Servicio de telecomunicaciones	23,570
29	0	3701	0	Pasajes	161,956
29	0	3702	0	Viáticos	2,592,640
29	0	3704	0	Traslado de personal	48,962
29	0	3802	0	Congresos, convenciones y exposiciones	1,408,011
Total Capítulo 3000					10,043,082
29	0	4263	1	Aportación estatal para el desarrollo de infraestructura en los municipios, Programa de Acción Comunitaria (PACE)	23,320,000
29	0	4263	2	Aportación estatal para el desarrollo de infraestructura en los municipios, Lunes Comunitario	0
29	0	4307	1	Instituciones sin fines de lucro , Organización de Invidentes Unidos de Jalisco	0
29	0	4307	2	Instituciones sin fines de lucro , Fundación TELETON Mexico, A.C.	3,120,000
Total Capítulo 4000					26,440,000
29	0	5101	0	Mobiliario	20,821
29	0	5102	0	Equipo de oficina	41,683
29	0	5103	0	Equipo educacional y recreativo	0
29	0	5204	0	Equipo de telefonía y telecomunicaciones	3,819
29	0	5206	0	Equipo de computación electrónico	235,848
29	0	5301	0	Vehículos y equipo terrestre	1,093,083
Total Capítulo 5000					1,395,253
29	2	4251	1	Sistema para el Desarrollo Integral de la Familia "Jalisco" (DIF), Aportación Estatal	181,534,000
29	2	4251	2	Sistema para el Desarrollo Integral de la Familia "Jalisco" (DIF), Ramo 33	190,019,563
29	2	4251	3	Sistema para el Desarrollo Integral de la Familia "Jalisco" (DIF), Provisión para la atención y prevención de la violencia intrafamiliar	3,850,000
29	2	4251	4	Sistema para el Desarrollo Integral de la Familia "Jalisco" (DIF), Adultos Mayores	2,000,000
29	3	4252	0	Instituto Cabañas	20,322,000
29	4	4253	0	Instituto Jalisciense de Asistencia Social	495,000

UP	ORG	PARTIDA	DESTINO	DESCRIPCIÓN UNIDAD - PARTIDA PRESUPUESTAL	PRESUPUESTO EJERCIDO
29	4	4307	1	Instituciones sin fines de lucro , Unidad Asistencial para Indigentes (U.A.P.I.)	7,820,999
29	4	4307	2	Instituciones sin fines de lucro , Asilo Leónidas K. Demos	2,903,000
29	4	4307	3	Instituciones sin fines de lucro , Asilo Club de Leones	1,714,000
29	4	4307	4	Instituciones sin fines de lucro , Salas de Velación	1,850,000
29	4	4307	5	Instituciones sin fines de lucro , Centro de Terapias Especiales	750,999
29	4	4307	6	Instituciones sin fines de lucro , Centros de Capacitación	6,179,999
29	4	4307	7	Instituciones sin fines de lucro , Apoyo a Invidentes del Estado	153,000
Total Capítulo 4000					419,592,560
Total Dependencia					493,860,659
30 SECRETARÍA DE TRABAJO Y PREVISIÓN SOCIAL					
30	0	1101	0	Sueldo base	45,910,608
30	0	1207	0	Honorarios por servicios profesionales	2,418,321
30	0	1301	0	Prima quinquenal por años de servicios efectivos prestados	530,199
30	0	1311	0	Prima vacacional y dominical	632,534
30	0	1312	0	Aguinaldo	6,450,269
30	0	1325	0	Estímulo por el día del servidor público	2,052,157
30	0	1401	0	Cuotas a pensiones	2,335,631
30	0	1402	0	Cuotas para la vivienda	1,401,379
30	0	1404	0	Cuotas al IMSS por enfermedades y maternidad	2,546,933
30	0	1405	0	Cuotas para el Sistema de Ahorro para el Retiro (SAR)	895,825
30	0	1601	0	Ayuda para despensa	2,073,329
30	0	1602	0	Ayuda para pasajes	1,075,108
30	0	1801	0	Impacto al salario en el transcurso del año	0
Total Capítulo 1000					68,322,292
30	0	2101	0	Material de oficina	492,786
30	0	2102	0	Material de limpieza	104,451
30	0	2103	0	Material didáctico	6,649
30	0	2104	0	Material estadístico y geográfico	8,972
30	0	2105	0	Materiales y útiles de impresión y reproducción	15,756
30	0	2106	0	Accesorios, materiales y útiles de equipo de cómputo electrónico	624,803
30	0	2201	0	Alimentación para servidores públicos estatales	150,007
30	0	2204	0	Utensilios para el servicio de alimentación	8,397
30	0	2302	0	Refacciones, accesorios y herramientas menores	32,728
30	0	2401	0	Materiales de construcción y de reparación	10,410
30	0	2402	0	Estructuras y manufacturas	14,141
30	0	2403	0	Materiales complementarios	7,407
30	0	2404	0	Material eléctrico	9,091
30	0	2503	0	Medicinas y productos farmacéuticos	12,869
30	0	2507	0	Materiales y suministros de laboratorio	954
30	0	2601	0	Combustibles	306,965
30	0	2602	0	Lubricantes y aditivos	0
30	0	2701	0	Vestuario, uniformes y blancos	91,119

UP	ORG	PARTIDA	DESTINO	DESCRIPCIÓN UNIDAD - PARTIDA PRESUPUESTAL	PRESUPUESTO EJERCIDO
30	0	2702	0	Prendas de protección	27,597
Total Capítulo 2000					1,925,099
30	0	3101	0	Servicio postal	62,077
30	0	3102	0	98145.45	9,665
30	0	3103	0	Servicio telefónico	657,764
30	0	3104	0	Servicio de energía eléctrica	319,826
30	0	3105	0	Servicio de agua potable	0
30	0	3201	0	Arrendamiento de edificios y locales	843,653
30	0	3203	0	Arrendamiento de maquinaria y equipo	215,769
30	0	3204	0	Arrendamiento de equipo de cómputo	332,955
30	0	3207	0	Subrogaciones	7,500
30	0	3304	0	Capacitación especializada	46,575
30	0	3402	0	Fletes y maniobras	108,617
30	0	3404	0	Servicios de lavandería, limpieza, higiene y fumigación	15,191
30	0	3405	0	Seguros	578,040
30	0	3409	0	Otros impuestos y derechos	64,548
30	0	3501	0	Mantenimiento y conservación de mobiliario y equipo de oficina	61,105
30	0	3502	0	Mantenimiento y conservación de equipo de cómputo	124,944
30	0	3503	0	Mantenimiento y conservación de maquinaria y equipo de transporte	202,231
30	0	3504	0	Mantenimiento y Conservación de Instalaciones	1,253,115
30	0	3601	0	Gastos de difusión, información y publicaciones oficiales	201,347
30	0	3602	0	Impresiones de papelería oficial	249,752
30	0	3604	0	Servicio de telecomunicaciones	4,913
30	0	3701	0	Pasajes	272,494
30	0	3702	0	Viáticos	650,088
30	0	3802	0	Congresos, convenciones y exposiciones	306,233
Total Capítulo 3000					6,588,402
30	0	4511	0	Erogaciones contingentes	11,603
Total Capítulo 4000					11,603
30	0	5101	0	Mobiliario	113,310
30	0	5102	0	Equipo de oficina	60,913
30	0	5204	0	Equipo de telefonía y telecomunicaciones	17,430
30	0	5205	0	Maquinaria y equipo electrónico	0
30	0	5206	0	Equipo de computación electrónico	376,704
30	0	5802	4	Complementarias, Fortalecimiento al Empleo	7,000,000
30	0	5802	6	Complementarias, Reconocimiento al desempeño laboral	1,689,805
30	0	5802	7	Complementarias, Junta de Conciliación	0
Total Capítulo 5000					9,258,163
Total Dependencia					86,105,559
31 INSTITUTO DE TRANSPARENCIA E INFORMACIÓN PÚBLICA DEL ESTADO DE JALISCO					
31	0	4434	0	Instituto de Transparencia e Información Pública del Estado de Jalisco	13,500,000
Total Capítulo 4000					13,500,000
Total Dependencia					13,500,000

UP	ORG	PARTIDA	DESTINO	DESCRIPCIÓN UNIDAD - PARTIDA PRESUPUESTAL	PRESUPUESTO EJERCIDO
32 CONSEJO ECONÓMICO Y SOCIAL DEL ESTADO DE JALISCO PARA EL DESARROLLO Y LA COMPETITIVIDAD					
32	0	4421	0	CONSEJO ECONÓMICO Y SOCIAL DEL ESTADO DE JALISCO PARA EL DESARROLLO Y LA COMPETITIVIDAD	11,200,000
Total Capítulo 4000					11,200,000
Total Dependencia					11,200,000
					46,192,810,486

2.9. Programa de Gobierno 2006

PROGRAMA	DESCRIPCIÓN DEL PROGRAMA DE GOBIERNO	PRESUPUESTO EJERCIDO	%
01	Legislativo	401,409,000	0.9%
02	Poder Judicial	528,169,000	1.1%
03	Justicia Electoral	29,000,000	0.1%
04	Tribunal Administrativo	27,144,280	0.1%
05	Procuración e Impartición de Justicia Eficiente, Rápida y Honesta	724,765,639	1.6%
06	Derechos Humanos	47,702,000	0.1%
07	Seguridad Pública	1,430,163,583	3.1%
08	Protección Civil	93,634,696	0.2%
09	Impulso a la Dinámica Económica	111,320,607	0.2%
10	Promoción Internacional de Jalisco	24,018,418	0.1%
11	Impulso al Turismo de Jalisco	57,452,353	0.1%
12	Visión de Futuro en el Campo	610,420,107	1.3%
13	Abastecimiento y Saneamiento de Agua para la Zona Conurbada de Guadalajara	1,163,127,912	2.5%
14	Promoción Integral de la Salud	3,893,718,484	8.4%
15	Desarrollo Socioeconómico de Personas en Condiciones de Pobreza y Vulnerabilidad	868,984,885	1.9%
16	Administración y Mejoramiento de la Educación Básica	14,038,376,945	30.4%
17	Administración y Mejoramiento de la Educación Media Superior	2,535,383,327	5.5%
18	Administración y Mejoramiento de la Educación Superior	2,692,661,977	5.8%
19	Gestión del Sistema Educativo Estatal	392,612,892	0.8%
20	Promoción Cultural y Artística	316,404,580	0.7%
21	Fomento al Deporte	482,448,606	1.0%
22	Desarrollo de la Ciencia y Tecnología	56,760,000	0.1%
23	Administración al Servicio de la Ciudadanía	506,804,142	1.1%
24	Conducción de las Políticas Generales de Gobierno	108,129,287	0.2%
25	Protección Jurídica de Los Ciudadanos y sus Bienes	95,980,298	0.2%
26	Impulso al Desarrollo Democrático del Estado	337,527,977	0.7%
27	Comunicación Pública e Información de los Actos de Gobierno	100,988,917	0.2%
28	Control y Evaluación de la Gestión Pública	78,813,563	0.2%
29	Fortalecimiento del Sistema Integral de Planeación del Estado	53,195,205	0.1%
30	Fortalecimiento del Federalismo y la Hacienda Municipal	8,698,457,620	18.8%
31	Fomento al Desarrollo Regional	1,585,834,426	3.4%
32	Coordinación Metropolitana	513,278,993	1.1%
33	Promoción del Desarrollo Urbano Sustentable	123,488,879	0.3%
34	Fomento a la Vivienda	30,000,000	0.1%
35	Agua Limpia para Jalisco	115,841,181	0.3%
36	Protección al Medio Ambiente y Sustentabilidad	155,005,201	0.3%
37	Modernización de las Comunicaciones y el Transporte	1,799,283,342	3.9%
38	Gestión y Fortalecimiento de la Hacienda Pública Estatal	345,900,380	0.7%
39	Financiamiento para el Desarrollo	1,018,601,786	2.2%
		46,192,810,486	100.0%

2.10. Unidad Capítulo 2006

UP	NOMBRE DE LA UNIDAD PRESUPUESTAL	SERVICIOS PERSONALES	MATERIALES Y SUMINISTROS	SERVICIOS GENERALES	TRANSFERENCIAS, SUBSIDIOS Y SUBVENCIONES	BIENES E INMUEBLES	INVERSIÓN PÚBLICA	PARTICIPACIONES Y APORTACIONES A MUNICIPIOS	DEUDA PÚBLICA	PRESUPUESTO EJERCIDO	%
01	PODER LEGISLATIVO				401,409,000					401,409,000	0.87%
02	DESPACHO DEL GOBERNADOR	3,861,574	167,543	1,011,319	0	33,495				5,073,931	0.01%
03	SECRETARÍA GENERAL DE GOBIERNO	132,643,673	8,364,438	19,499,189	85,707,167	25,300,750				271,515,216	0.59%
04	SECRETARÍA DE FINANZAS	293,495,095	26,011,358	82,266,129	148,429,956	5,154,339				555,356,877	1.20%
05	SECRETARÍA DE DESARROLLO URBANO	87,088,100	4,731,386	29,076,541	1,628,501,199	5,026,921	2,194,324,363			3,948,748,510	8.55%
06	SECRETARÍA DE DESARROLLO RURAL	75,081,152	6,719,617	17,180,191	355,279,729	3,985,495	453,290,125			911,536,309	1.97%
07	SECRETARÍA DE PROMOCIÓN ECONÓMICA	39,532,157	897,793	8,553,525	182,526,267	506,946				232,016,687	0.50%
08	SECRETARÍA DE TURISMO	25,351,389	792,007	10,669,613	18,645,599	496,733				55,955,341	0.12%
09	SECRETARÍA DE EDUCACIÓN	14,126,558,238	66,680,840	228,218,430	6,427,174,393	28,303,947				20,876,935,848	45.20%
10	SECRETARÍA DE CULTURA	101,486,822	3,129,990	39,477,511	89,775,271	2,355,623	35,918,363			272,153,580	0.59%
11	SECRETARÍA DE SALUD	26,341,460	1,488,611	8,218,911	3,856,811,539	857,964				3,893,718,484	8.43%
12	SECRETARÍA DE VIALIDAD Y TRANSPORTE	328,258,951	31,044,752	47,615,872	7,873,240	23,429,314				438,222,128	0.95%
13	SECRETARÍA DE ADMINISTRACIÓN	104,263,990	2,645,055	35,792,811	1,111,365	159,277,544				303,090,765	0.66%
14	CONTRALORÍA DEL ESTADO	56,776,801	1,103,570	2,867,279	0	5,384,012				66,131,662	0.14%
15	PROCURADURÍA GENERAL DE JUSTICIA	485,915,184	47,527,755	47,311,296	66,010,704	17,695,839				664,460,779	1.44%
16	COMITÉ DE PLANEACIÓN PARA EL DESARROLLO DEL ESTADO	34,362,419	2,036,519	5,908,690	437,761,784	1,006,685				481,076,097	1.04%



UP	NOMBRE DE LA UNIDAD PRESUPUESTAL	SERVICIOS PERSONALES	MATERIALES Y SUMINISTROS	SERVICIOS GENERALES	TRANSFERENCIAS, SUBSIDIOS Y SUBVENCIONES	BIENES MUEBLES E INMUEBLES	INVERSIÓN PÚBLICA	PARTICIPACIONES Y APORTACIONES A MUNICIPIOS	DEUDA PÚBLICA	PRESUPUESTO EJERCIDO	%
17	UNIDAD DE DEPENDENCIAS AUXILIARES	48,635,269	4,899,635	108,692,294	31,815	3,415,820				165,674,832	0.36%
18	PARTICIPACIONES				64,638,279			5,983,435,892		6,048,074,171	13.09%
19	DEUDA PÚBLICA								823,422,056	823,422,056	1.78%
20	PODER JUDICIAL				584,313,280					584,313,280	1.26%
21	TRIBUNAL DE ARBITRAJE Y ESCALAFÓN	13,847,731	425,954	816,151	0	29,932				15,119,767	0.03%
22	COMISIÓN ESTATAL DE DERECHOS HUMANOS				47,702,000					47,702,000	0.10%
23	SECRETARÍA DE SEGURIDAD PÚBLICA, PREVENCIÓN Y READAPTACIÓN SOCIAL	811,444,667	215,718,373	85,690,239	336,167,902	10,781,200				1,459,802,381	3.16%
24	APORTACIONES A MUNICIPIOS							2,650,383,449		2,650,383,449	5.74%
25	INSTITUTO ELECTORAL DEL ESTADO DE JALISCO				332,482,216					332,482,216	0.72%
26	PROCURADURÍA SOCIAL				0					0	0.00%
27	PROCURADURÍA DE DESARROLLO URBANO				15,834,000					15,834,000	0.03%
28	SECRETARÍA DE MEDIO AMBIENTE PARA EL DESARROLLO SUSTENTABLE	37,963,587	1,739,770	6,977,921	49,577	1,780,179	19,423,869			67,934,903	0.15%
29	SECRETARÍA DE DESARROLLO HUMANO	34,794,342	1,595,422	10,043,082	446,032,560	1,395,253				493,860,659	1.07%

UP	NOMBRE DE LA UNIDAD PRESUPUESTAL	SERVICIOS PERSONALES	MATERIALES Y SUMINISTROS	SERVICIOS GENERALES	TRANSFERENCIAS, SUBSIDIOS Y SUBVENCIONES	BIENES MUEBLES E INMUEBLES	INVERSIÓN PÚBLICA	PARTICIPACIONES Y APORTACIONES A MUNICIPIOS	DEUDA PÚBLICA	PRESUPUESTO EJERCIDO	%
30	SECRETARÍA DE TRABAJO Y PREVISIÓN SOCIAL	68,322,292	1,925,099	6,588,402	11,603	9,258,163				86,105,559	0.19%
31	INSTITUTO DE TRANSPARENCIA E INFORMACIÓN PÚBLICA DEL ESTADO DE JALISCO				13,500,000					13,500,000	0.03%
32	CONSEJO ECONOMICO Y SOCIAL DEL ESTADO DE JALISCO PARA EL DESARROLLO Y LA COMPETITIVIDAD				11,200,000					11,200,000	0.02%
		16,936,034,893	429,645,486	802,475,395	15,558,980,443	305,476,152	2,702,956,720	8,633,819,341	823,422,056	46,192,810,486	100.00%
			0.93%	1.74%	33.68%	0.66%	5.85%	18.69%	1.78%		100.00%

2.11. Unidad Presupuestal 2006

UNIDAD	NOMBRE DE UNIDAD PRESUPUESTAL	PRESUPUESTO EJERCIDO	%
01	PODER LEGISLATIVO	401,409,000.00	0.9%
02	DESPACHO DEL GOBERNADOR	5,073,930.60	0.0%
03	SECRETARÍA GENERAL DE GOBIERNO	271,515,216.14	0.6%
04	SECRETARÍA DE FINANZAS	555,356,877.13	1.2%
05	SECRETARÍA DE DESARROLLO URBANO	3,948,748,509.87	8.5%
06	SECRETARÍA DE DESARROLLO RURAL	911,536,309.44	2.0%
07	SECRETARÍA DE PROMOCIÓN ECONÓMICA	232,016,687.31	0.5%
08	SECRETARÍA DE TURISMO	55,955,340.62	0.1%
09	SECRETARÍA DE EDUCACIÓN	20,876,935,847.96	45.2%
10	SECRETARÍA DE CULTURA	272,153,579.48	0.6%
11	SECRETARÍA DE SALUD	3,893,718,483.91	8.4%
12	SECRETARÍA DE VIALIDAD Y TRANSPORTE	438,222,128.44	0.9%
13	SECRETARÍA DE ADMINISTRACIÓN	303,090,764.71	0.7%
14	CONTRALORÍA DEL ESTADO	66,131,661.62	0.1%
15	PROCURADURÍA GENERAL DE JUSTICIA	664,460,778.54	1.4%
16	COMITÉ DE PLANEACIÓN PARA EL DESARROLLO DEL ESTADO	481,076,097.29	1.0%
17	UNIDAD DE DEPENDENCIAS AUXILIARES	165,674,831.75	0.4%
18	PARTICIPACIONES	6,048,074,170.81	13.1%
19	DEUDA PÚBLICA	823,422,056.20	1.8%
20	PODER JUDICIAL	584,313,279.99	1.3%
21	TRIBUNAL DE ARBITRAJE Y ESCALAFÓN	15,119,767.04	0.0%
22	COMISIÓN ESTATAL DE DERECHOS HUMANOS	47,702,000.00	0.1%
23	SECRETARÍA DE SEGURIDAD PÚBLICA, PREVENCIÓN Y READAPTACIÓN SOCIAL	1,459,802,380.90	3.2%
24	APORTACIONES A MUNICIPIOS	2,650,383,449.00	5.7%
25	INSTITUTO ELECTORAL DEL ESTADO DE JALISCO	332,482,216.00	0.7%
26	PROCURADURÍA SOCIAL	0.00	0.0%
27	PROCURADURIA DE DESARROLLO URBANO	15,834,000.00	0.0%
28	SECRETARÍA DE MEDIO AMBIENTE PARA EL DESARROLLO SUSTENTABLE	67,934,903.20	0.1%
29	SECRETARÍA DE DESARROLLO HUMANO	493,860,659.23	1.1%
30	SECRETARÍA DE TRABAJO Y PREVISIÓN SOCIAL	86,105,558.98	0.2%
31	INSTITUTO DE TRANSPARENCIA E INFORMACIÓN PÚBLICA DEL ESTADO DE JALISCO	13,500,000.00	0.0%
32	CONSEJO ECONÓMICO Y SOCIAL DEL ESTADO DE JALISCO PARA EL DESARROLLO Y LA COMPETITIVIDAD	11,200,000.00	0.0%
		46,192,810,486	100.0%

2.12. Capítulo Global Gobierno 2007

CAPÍTULO	NOMBRE DEL CAPÍTULO DE GASTO	PRESUPUESTO EJERCIDO (PRELIMINAR)	%
1000	SERVICIOS PERSONALES	18,721,545,207.81	38.5%
2000	MATERIALES Y SUMINISTROS	451,735,527.98	0.9%
3000	SERVICIOS GENERALES	921,324,408.84	1.9%
4000	TRANSFERENCIAS, SUBSIDIOS Y SUBVENCIONES, PENSIONES Y JUBILACIONES	15,683,355,490.38	32.2%
5000	BIENES MUEBLES E INMUEBLES	159,673,256.83	0.3%
6000	INVERSIÓN PÚBLICA DEL ESTADO	2,697,638,999.39	5.5%
8000	PARTICIPACIONES Y APORTACIONES A MUNICIPIOS	9,195,432,596.86	18.9%
9000	DEUDA PÚBLICA	818,369,675.18	1.7%
		48,649,075,163	100.0%



2.13. Compromiso Programa de Gobierno 2007

COMPROMISO	NOMBRE COMPROMISO DE GOBIERNO	PROGRAMA	DESCRIPCIÓN DEL PROGRAMA DE GOBIERNO	PRESUPUESTO EJERCIDO (PREIMINAR)	%
01	Desarrollo humano para todos los jaliscienses	14	Promoción Integral de la Salud	4,181,738,891.58	8.6%
		15	Desarrollo Socioeconómico de Personas en Condiciones de Pobreza y Vulnerabilidad	1,043,173,150.05	2.1%
		16	Administración y Mejoramiento de la Educación Básica	15,261,316,000.74	31.4%
		19	Gestión del Sistema Educativo Estatal	482,687,396.16	1.0%
		20	Promoción Cultural y Artística	311,262,053.31	0.6%
		21	Fomento al Deporte	483,878,946.64	1.0%
		34	Fomento a la Vivienda	30,000,000.00	0.1%
		09	Impulso a la Dinámica Económica	123,422,556.80	0.3%
		10	Promoción Internacional de Jalisco	21,051,851.02	0.0%
		11	Impulso al Turismo de Jalisco	52,803,390.74	0.1%
02	Oportunidades para todos	12	Visión de Futuro en el Campo	500,375,551.79	1.0%
		17	Administración y Mejoramiento de la Educación Media Superior	3,031,846,257.68	6.2%
		18	Administración y Mejoramiento de la Educación Superior	2,805,091,964.42	5.8%
		22	Desarrollo de la Ciencia y Tecnología	93,147,199.97	0.2%
		13	Abastecimiento y Saneamiento de Agua para la Zona Conurbada de Guadalajara	263,764,186.34	0.5%
		29	Fortalecimiento del Sistema Integral de Planeación del Estado	52,488,313.60	0.1%
		30	Fortalecimiento del Federalismo y la Hacienda Municipal	9,138,397,780.04	18.8%
		31	Fomento al Desarrollo Regional	1,353,511,858.56	2.8%
		32	Coordinación Metropolitana	701,819,519.79	1.4%
		33	Promoción del Desarrollo Urbano Sustentable	125,477,883.11	0.3%
03	Desarrollo regional equilibrado y sustentable	35	Agua Limpia para Jalisco	219,320,582.97	0.5%
		36	Protección al Medio Ambiente y Sustentabilidad	139,394,743.01	0.3%
		37	Modernización de las Comunicaciones y el Transporte	2,355,238,165.82	4.8%

COMPROMISO	NOMBRE COMPROMISO DE GOBIERNO	PROGRAMA	DESCRIPCIÓN DEL PROGRAMA DE GOBIERNO	PRESUPUESTO EJERCIDO (PREMINAR)	%		
04	Combate frontal contra la delincuencia	05	Procuración e Impartición de Justicia Eficiente, Rápida y Honesta	829,238,612.86	1.7%		
		06	Derechos Humanos	49,610,100.00	0.1%		
		07	Seguridad Pública	1,555,750,215.90	3.2%		
		08	Protección Civil	115,784,123.04	0.2%		
		01	Legislativo	417,545,399.98	0.9%		
		02	Poder Judicial	607,953,385.18	1.2%		
		03	Justicia Electoral	20,458,500.00	0.0%		
		04	Tribunal Administrativo	39,138,900.00	0.1%		
05	Gobierno cercano y transparente	23	Administración al Servicio de la Ciudadanía	355,273,070.89	0.7%		
		24	Conducción de las Políticas Generales de Gobierno	138,124,358.60	0.3%		
		25	Protección Jurídica de Los Ciudadanos y sus Bienes	119,053,658.44	0.2%		
		26	Impulso al Desarrollo Democrático del Estado	81,096,891.84	0.2%		
		27	Comunicación Pública e Información de los Actos de Gobierno	138,592,776.88	0.3%		
		28	Control y Evaluación de la Gestión Pública	75,125,655.77	0.2%		
		38	Gestión y Fortalecimiento de la Hacienda Pública Estatal	355,729,678.21	0.7%		
		39	Financiamiento para el Desarrollo	979,381,591.54	2.0%		
						48,649,075,163	100.0%

2.14. Distribución del Presupuesto 2007

Distribución del presupuesto / Cierre preliminar al 31 de diciembre

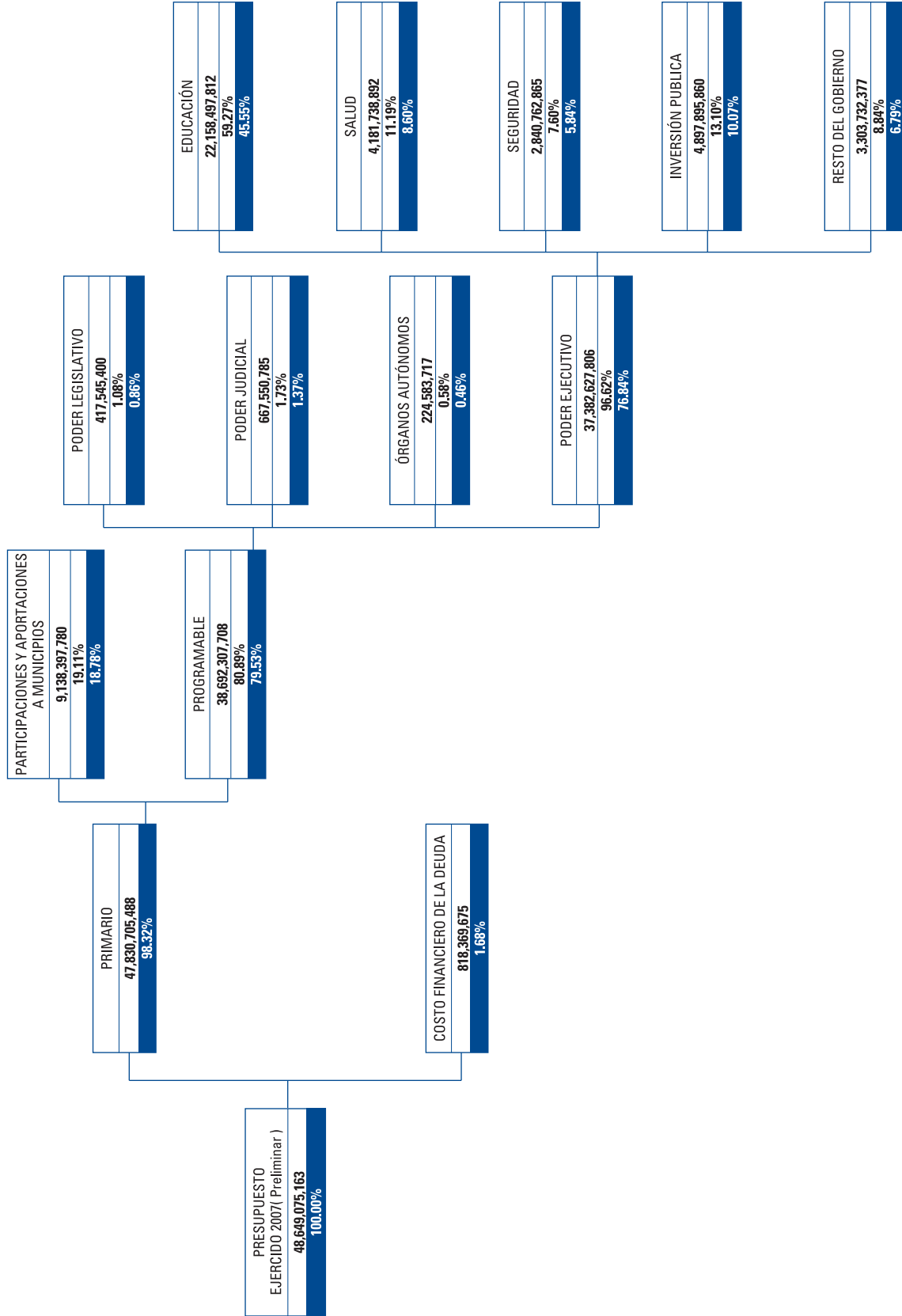

2.15. Elementos y Categorías Programáticas Presupuestales 2007

Compromiso de gobierno - Programa de gobierno - Capítulo de gasto Proyecto / Proceso - Descripción unidad presupuestal			Presupuesto Ejercido (Preliminar)
PODER LEGISLATIVO			
Por Compromiso de gobierno			
5	Gobierno cercano y transparente		417,545,400
			417,545,400
Por Programa de Gobierno			
1	Legislativo		417,545,400
			417,545,400
Por Capítulo			
4000	TRANSFERENCIAS, SUBSIDIOS, SUBVENCIONES, PENSIONES Y JUBILACIONES		417,545,400
			417,545,400
Por Proyecto/Proceso			
01 00 001	Legislar y conducir la política legislativa del Estado		417,545,400
			417,545,400
DESPACHO DEL GOBERNADOR			
Por Compromiso de gobierno			
5	Gobierno cercano y transparente		5,123,389
			5,123,389
Por Programa de Gobierno			
24	Conducción de las Políticas Generales de Gobierno		5,123,389
			5,123,389
Por Capítulo			
1000	SERVICIOS PERSONALES		3,777,036
2000	MATERIALES Y SUMINISTROS		194,389
3000	SERVICIOS GENERALES		989,156
4000	TRANSFERENCIAS, SUBSIDIOS, SUBVENCIONES, PENSIONES Y JUBILACIONES		0
5000	BIENES MUEBLES E INMUEBLES		162,808
			5,123,389
Por Proyecto/Proceso			
02 00 001	Conducir los esfuerzos de desarrollo del estado.		5,123,389
			5,123,389
SECRETARÍA GENERAL DE GOBIERNO			
Por Compromiso de gobierno			
1	Desarrollo humano para todos los jaliscienses		24,149,000
3	Desarrollo regional equilibrado y sustentable		20,385,839
4	Combate frontal contra la delincuencia		84,357,689
5	Gobierno cercano y transparente		195,941,104
			324,833,631
Por Programa de Gobierno			
5	Procuración e Impartición de Justicia Eficiente, Rápida y Honesta		0
7	Seguridad Pública		4,233,992
8	Protección Civil		80,123,697
15	Desarrollo Socioeconómico de Personas en Condiciones de Pobreza y Vulnerabilidad		24,149,000
23	Administración al Servicio de la Ciudadanía		37,547,714
24	Conducción de las Políticas Generales de Gobierno		21,705,020
25	Protección Jurídica de Los Ciudadanos y sus Bienes		119,053,658
26	Impulso al Desarrollo Democrático del Estado		5,325,092
27	Comunicación Pública e Información de los Actos de Gobierno		12,309,619
29	Fortalecimiento del Sistema Integral de Planeación del Estado		3,455,423
33	Promoción del Desarrollo Urbano Sustentable		16,930,416
			324,833,631
Por Capítulo			
1000	SERVICIOS PERSONALES		151,754,262

Compromiso de gobierno - Programa de gobierno - Capítulo de gasto Proyecto / Proceso - Descripción unidad presupuestal			Presupuesto Ejercido (Preliminar)	
2000		MATERIALES Y SUMINISTROS	9,455,857	
3000		SERVICIOS GENERALES	20,914,006	
4000		TRANSFERENCIAS, SUBSIDIOS, SUBVENCIONES, PENSIONES Y JUBILACIONES	107,344,858	
5000		BIENES MUEBLES E INMUEBLES	35,364,649	
			324,833,631	
Por Proyecto/Proceso				
03	00	001	Coordinación entre las acciones de los tres poderes y los tres ordenes de gobierno	10,270,775
03	00	002	Coordinación y Ejecución de Asuntos Jurídicos del Poder Ejecutivo	11,644,708
03	00	003	Administración y control gubernamental de la Secretaría General de Gobierno	33,829,369
03	00	004	Elaboración de impresiones y publicaciones oficiales	12,309,619
03	00	005	Atención oportuna a la problemática agraria en el Estado de Jalisco	8,720,270
03	00	006	Regularización de Predios Rústicos de la Pequeña Propiedad	8,210,146
03	00	007	Prevención, atención y seguimiento a la problemática política y social en el Estado	11,434,245
03	00	008	Asesoría, capacitación, gestoría, investigación y análisis de proyectos en materia Municipal	5,325,092
03	00	009	Reinstalar, impulsar y coordinar los consejos regionales de seguridad pública y regular la operatividad de la seguridad privada	4,233,992
03	00	010	Actualizar, regularizar, controlar, administrar, custodiar, dictaminar y recuperar propiedades inmobiliarias del Gobierno del Estado, así como la planeación territorial de nuestro Estado y sus Municipios	3,718,344
03	00	011	Conducción y operación del Registro Público de la Propiedad y de Comercio	49,612,652
03	00	012	Legalidad y publicidad de los actos registrales del estado civil de las personas	19,994,324
03	00	013	Modernización y operación del Archivo Histórico de Jalisco	7,891,521
03	00	014	Otorgar seguridad Jurídica a la ciudadanía en general.	26,847,653
03	00	015	Realizar estudios y generar estadísticas demográficas del estado.	3,455,423
03	04	001	Atención de emergencias y contingencias para el 2007	71,767,999
03	04	002	Atención de Empresas, Capacitación del Sector Productivo en materia de P.C. Y Difusión de la Cultura de Protección Civil.	7,440,798
03	04	003	Fortalecimiento y creación de Unidades Municipales de Protección Civil	914,900
03	11	001	Promoción y difusión del Federalismo en el Estado de Jalisco	3,062,800
03	13	001	Programa para la igualdad de oportunidades entre Mujeres y Hombres en Jalisco 2002-2007	5,089,300
03	13	002	Fomentar la cultura en derecho a la información de la población femenina del Estado.	2,754,400
03	13	003	Diseñar, elaborar y promover campañas y publicaciones de concientización de los derechos humanos de las mujeres.	3,352,000
03	13	004	Profesionalización del personal del Instituto Jalisciense de las Mujeres.	3,544,300
03	14	001	Promoción y diseño de políticas públicas y programas en materia de juventud	2,752,600
03	14	002	Contribuir a satisfacer la demanda de oportunidades juveniles	1,076,500
03	14	003	Fortalecer a los Institutos Municipales de Atención a la Juventud (IMAJ)	1,422,700
03	14	004	Estimular a la Juventud Jalisciense a desarrollar sus capacidades	1,492,500
03	14	005	Promover a la participación de la Juventud Jalisciense	1,535,800
03	14	006	Difusión estratégica del tema Juvenil	1,128,900
03	16	001	Instituto Jalisciense de la Pirotecnia	0
03	17	001	Procuraduría de la Defensa Fiscal y Administrativa del Estado de Jalisco y sus Municipios.	0
			324,833,631	
SECRETARÍA DE FINANZAS				
Por Compromiso de gobierno				
1			Desarrollo humano para todos los jaliscienses	264,355,674
3			Desarrollo regional equilibrado y sustentable	57,034,817
5			Gobierno cercano y transparente	416,219,835
			737,610,326	
Por Programa de Gobierno				
15			Desarrollo Socioeconómico de Personas en Condiciones de Pobreza y Vulnerabilidad	264,355,674
23			Administración al Servicio de la Ciudadanía	50,120,738

Compromiso de gobierno - Programa de gobierno - Capítulo de gasto Proyecto / Proceso - Descripción unidad presupuestal			Presupuesto Ejercido (Preliminar)
28	Control y Evaluación de la Gestión Pública		10,369,419
31	Fomento al Desarrollo Regional		57,034,817
38	Gestión y Fortalecimiento de la Hacienda Pública Estatal		355,729,678
			737,610,326
Por Capítulo			
1000	SERVICIOS PERSONALES		313,079,314
2000	MATERIALES Y SUMINISTROS		26,918,406
3000	SERVICIOS GENERALES		70,121,486
4000	TRANSFERENCIAS, SUBSIDIOS, SUBVENCIONES, PENSIONES Y JUBILACIONES		268,405,846
5000	BIENES MUEBLES E INMUEBLES		2,050,456
8000	PARTICIPACIONES Y APORTACIONES A MUNICIPIOS		57,034,817
			737,610,326
Por Proyecto/Proceso			
04 00 001	Generación de la Cuenta Pública Estatal		10,369,419
04 00 002	Coordinar, Administrar y aplicar los recursos Financieros del Estado		31,621,568
04 00 003	Fiscalización del cumplimiento de obligaciones		52,501,389
04 00 004	Auditar los procesos de control de la Hacienda Pública		17,359,347
04 00 005	Atención a los asuntos jurídicos de la Hacienda Pública		5,648,429
04 00 006	Conducción de la Hacienda Pública Estatal		6,539,302
04 00 007	Formulación del presupuesto de egresos del Gobierno del Estado de Jalisco		1,579,403
04 00 008	Generación de Información programático - presupuestal efectiva para la toma de decisiones.		4,654,043
04 00 009	Seguimiento y control del ejercicio de los recursos públicos.		6,468,499
04 00 010	Desarrollo y Optimización de procesos informáticos		30,884,117
04 00 011	Seguimiento control y evaluación del ejercicio de los recursos en la Administración Pública Paraestatal		2,896,492
04 00 012	Gestión y Recaudación de Ingresos		177,791,344
04 00 013	Asistencia al contribuyente en materia fiscal y anexos 3 y 7		1,443,669
04 00 014	Difusión y transparencia de la información sobre los asuntos de la Hacienda Pública		3,436,454
04 00 015	Atención Ciudadana		1,139,822
04 00 016	Administración de recursos para el apoyo Administrativo y Operativo de la SEFIN.		54,660,303
04 00 017	Asesoría y capacitación a municipios para el fortalecimiento en materia catastral		7,226,235
04 00 018	Apoyos financieros para proyectos especiales y contingentes		264,355,674
04 00 019	Subsidio a Municipios		57,034,817
			737,610,326
SECRETARÍA DE DESARROLLO URBANO			
Por Compromiso de gobierno			
1	Desarrollo humano para todos los jaliscienses		30,000,000
3	Desarrollo regional equilibrado y sustentable		3,593,390,728
5	Gobierno cercano y transparente		24,448,959
			3,647,839,687
Por Programa de Gobierno			
13	Abastecimiento y Saneamiento de Agua para la Zona Conurbada de Guadalajara		263,764,186
23	Administración al Servicio de la Ciudadanía		24,448,959
29	Fortalecimiento del Sistema Integral de Planeación del Estado		29,441,857
31	Fomento al Desarrollo Regional		454,846,263
32	Coordinación Metropolitana		701,819,520
33	Promoción del Desarrollo Urbano Sustentable		92,080,068
34	Fomento a la Vivienda		30,000,000
35	Agua Limpia para Jalisco		219,320,583
37	Modernización de las Comunicaciones y el Transporte		1,832,118,252
			3,647,839,687
Por Capítulo			

Compromiso de gobierno - Programa de gobierno - Capítulo de gasto Proyecto / Proceso - Descripción unidad presupuestal			Presupuesto Ejercido (Preliminar)
1000	SERVICIOS PERSONALES		94,733,733
2000	MATERIALES Y SUMINISTROS		4,371,605
3000	SERVICIOS GENERALES		27,797,359
4000	TRANSFERENCIAS, SUBSIDIOS, SUBVENCIONES, PENSIONES Y JUBILACIONES		1,163,276,119
5000	BIENES MUEBLES E INMUEBLES		2,520,088
6000	INVERSIÓN PÚBLICA DEL ESTADO		2,355,140,784
			3,647,839,687
Por Proyecto/Proceso			
05 00 001	Promoción del Desarrollo Urbano		8,789,979
05 00 002	Promoción y gestión de la planeación del desarrollo urbano integral		3,099,016
05 00 003	Supervisión, promoción y control de la obra pública en el estado		27,931,902
05 00 004	Administración central de la SEDEUR		31,285,306
05 00 005	Apoyo, gestión para el desarrollo regional		3,020,329
05 00 006	Construcción, ampliación y modernización de carreteras en el estado		1,143,086,225
05 00 007	Conservación y mantenimiento de la Red Carretera Estatal		431,179,492
05 00 008	Desarrollo de infraestructura emergente para caminos y puentes estatales		14,558,706
05 00 009	Programa de obras 2006-2007 del Consejo de la Zona Metropolitana de Guadalajara, por medio del fortalecimiento de la gestión metropolitana y su región		351,543,102
05 00 010	Obras de infraestructura metropolitana		333,388,918
05 00 011	Obras de infraestructura vial		244,086,166
05 00 012	Electrificación de poblados rurales y colonias populares		1,679,636
05 00 013	Obras de infraestructura en apoyo al desarrollo regional y de los municipios		215,563,980
05 00 014	Desarrollo de infraestructura social y emergente en centros urbanos		784,496
05 00 015	Apoyo al programa para el desarrollo de equipamiento e infraestructura municipal		61,734,592
05 00 016	Desarrollo de estudios y proyectos con instituciones y organismos		2,006,138
05 00 017	Elaboración de planes y programas de desarrollo urbano		2,043,807
05 00 018	Apoyo a la regularización de fraccionamientos		1,907,219
05 00 019	Estudios y proyectos viales para la Zona Metropolitana de Guadalajara e interior del Estado		12,537,472
05 00 020	Estudios y proyectos de infraestructura hidráulica sanitaria y pluvial en la Zona Metropolitana de Guadalajara e interior del Estado		1,091,718
05 00 021	Estudios y proyectos de equipamiento para el desarrollo de obras de los Municipios, de otras Dependencias y de Organismos		3,126,192
05 00 022	Estudios y proyectos de infraestructura carretera		1,228,897
05 00 023	Abastecimiento de Agua en Bloque para la Zona Conurbada de Guadalajara		243,033,674
05 00 024	Saneamiento y Reuso de Aguas Residuales para la Zona Conurbada de Guadalajara		133,663
05 00 026	Proyecto Ribera de Chapala		28,609,169
05 00 027	Proyecto Zona Norte		66,496,181
05 00 028	Proyecto Municipios Fronterizos		50,381,345
05 00 030	Proyecto Desarrollo Sierra de Tapalpa		9,954,367
05 00 031	Desarrollo del Proyecto de la Ciudad Judicial		19,086,301
05 04 001	Operación de espacios públicos para la recreación, el esparcimiento y deporte		7,340,300
05 05 001	Operación y Administración del Parque Metropolitano de Guadalajara		9,547,200
05 07 001	Lote con Servicios		9,820,625
05 07 002	Mejoramiento de Vivienda		10,964,700
05 07 003	Programa "Tu Casa" Unidad de Vivienda Básica		7,500,000
05 07 004	Programa "Tu Casa" Mejoramiento de Vivienda		1,714,675
05 08 001	Coordinar la integración, conservación y actualización de la información territorial del Estado.		19,447,000
05 10 001	Abastecimiento de Agua en Bloque para la Zona Conurbada de Guadalajara		5,594,442
05 10 002	Saneamiento y Reuso de Aguas Residuales para la Zona Conurbada de Guadalajara		15,002,407

Compromiso de gobierno - Programa de gobierno - Capítulo de gasto Proyecto / Proceso - Descripción unidad presupuestal				Presupuesto Ejercido (Preliminar)
05	10	003	Recuperación y Sustentabilidad de la Cuenca Lerma - Chapala	3,346,701
05	10	004	Gestión Integral del Agua en las Cuencas Santiago, Pacífico y Balsas	2,986,616
05	10	005	Saneamiento y Reuso del Agua en el Interior del Estado	20,242,784
05	10	006	Operación y Mantenimiento de las Plantas de Tratamiento de Aguas Residuales de la Ribera de Chapala	46,278,748
05	10	007	Drenaje y Abastecimiento de Agua en el Interior del Estado	116,703,792
05	10	008	Gestión de un Sistema Financiero Integral, Para el Desarrollo Hidráulico del Estado	4,292,800
05	10	009	Cultura del Agua	2,317,164
05	10	010	Creación de Organismos Operadores Municipales Descentralizados	7,748,768
05	10	011	Promover un Enfoque Integral para el Agua en el Estado	14,311,492
05	10	012	Sistema de Información del Agua	1,275,766
05	10	013	Planeación y Evaluación	2,314,438
05	10	014	Sistema de Programación y Presupuesto	1,272,323
05	10	015	Administración Central de la Comisión Estatal de Agua y Saneamiento	24,448,959
				3,647,839,687
SECRETARÍA DE DESARROLLO RURAL				
Por Compromiso de gobierno				
	2	Oportunidades para todos		500,375,552
	3	Desarrollo regional equilibrado y sustentable		181,014,305
	5	Gobierno cercano y transparente		55,300,516
				736,690,373
Por Programa de Gobierno				
	12	Visión de Futuro en el Campo		500,375,552
	31	Fomento al Desarrollo Regional		100,540,542
	36	Protección al Medio Ambiente y Sustentabilidad		80,473,762
	39	Financiamiento para el Desarrollo		55,300,516
				736,690,373
Por Capítulo				
	1000	SERVICIOS PERSONALES		77,502,328
	2000	MATERIALES Y SUMINISTROS		7,390,226
	3000	SERVICIOS GENERALES		17,837,605
	4000	TRANSFERENCIAS, SUBSIDIOS, SUBVENCIONES, PENSIONES Y JUBILACIONES		310,222,860
	5000	BIENES MUEBLES E INMUEBLES		3,666,396
	6000	INVERSIÓN PÚBLICA DEL ESTADO		320,070,958
				736,690,373
Por Proyecto/Proceso				
06	00	001	Administración y operación central de la SEDER	40,653,516
06	00	002	Programa de operación de unidades de producción piscícola y centro de desarrollo tecnológico de especies marinas.	5,830,100
06	00	003	Capacitación y organización de productores.	116,549
06	00	004	Consolidación comercial y agregación de valor.	17,660,822
06	00	005	Aportación a proyectos productivos rurales (Contratación de seguro por siniestros agrícolas).	13,910,079
06	00	006	Programa Alianza Contigo	176,707,196
06	00	007	Protección, restauración y conservación de los recursos naturales.	25,363,537
06	00	008	impulso y fortalecimiento de los instrumentos de gestión para el manejo sustentable de los recursos naturales.	17,668,760
06	00	009	Fideicomiso par la administración del programa de desarrollo forestal del Estado de Jalisco (FIPRODEFOR), programa de desarrollo forestal (PRODEFOR)	37,441,465
06	00	010	Caminos rurales, infraestructura productiva rural, infraestructura para la construcción y distribución de redes hidroagrícolas.	199,388,844
06	00	011	Infraestructura pesquera y acuícola.	6,586,405
06	00	012	Obras de infraestructura básica.	100,540,542
06	00	013	Fortaleces la infraestructura productiva de las explotaciones pecuarias.	16,617,206
06	00	014	Producción de planta y mantenimiento de centros de desarrollo frutícola en tomatlan, clavellinas y san juan de los lagos.	9,068,519

Compromiso de gobierno - Programa de gobierno - Capítulo de gasto Proyecto / Proceso - Descripción unidad presupuestal			Presupuesto Ejercido (Preliminar)	
06	00	015	Sistema de Financiamiento Rural Alternativo	55,300,516
06	00	016	Estrategia de Organización, Capacitación y Desarrollo Empresarial	13,836,317
			736,690,373	
SECRETARÍA DE PROMOCIÓN ECONÓMICA				
Por Compromiso de gobierno				
	2	Oportunidades para todos		174,689,101
	3	Desarrollo regional equilibrado y sustentable		9,303,300
	5	Gobierno cercano y transparente		105,711,400
			289,703,801	
Por Programa de Gobierno				
	9	Impulso a la Dinámica Económica		67,820,436
	10	Promoción Internacional de Jalisco		13,721,465
	22	Desarrollo de la Ciencia y Tecnología		93,147,200
	29	Fortalecimiento del Sistema Integral de Planeación del Estado		9,303,300
	39	Financiamiento para el Desarrollo		105,711,400
			289,703,801	
Por Capítulo				
	1000	SERVICIOS PERSONALES		38,627,777
	2000	MATERIALES Y SUMINISTROS		1,265,338
	3000	SERVICIOS GENERALES		10,344,596
	4000	TRANSFERENCIAS, SUBSIDIOS, SUBVENCIONES, PENSIONES Y JUBILACIONES		238,447,921
	5000	BIENES MUEBLES E INMUEBLES		1,018,169
			289,703,801	
Por Proyecto/Proceso				
07	00	001	Conducción del Fomento al Empleo e Inversión	11,896,757
07	00	002	Impulso al desarrollo sectorial	4,606,234
07	00	003	Planeación y seguimiento para el desarrollo	3,494,799
07	00	004	Atracción de la inversión productiva a Jalisco	3,008,865
07	00	005	Promoción Regional del Estado de Jalisco	5,621,179
07	00	006	Fideicomiso Por Mi Jalisco, localiza, orienta, planea tu negocio y promoción a la inversión	2,633,058
07	00	007	Fideicomiso Por Mi Jalisco, Localiza (Apoyo a migrantes)	666,626
07	00	008	Administración Central SEPROE	12,237,594
07	00	009	Mejora Regulatoria de la actividad empresarial	2,897,208
07	00	010	Desarrollo de productores, Show Rooms, Ferias y Exposiciones	2,562,382
07	00	011	Programa Jalisco - Unión Europea	4,306,701
07	01	001	Incentivos a la Inversión Productiva y Generación de Empleo. (Gasto operativo para la Administración del Consejo)	8,429,200
07	01	002	Incentivos a la Inversión Productiva y Generación de Empleo (Apoyos económicos para la Inversión y Promoción del Empleo)	92,000,000
07	02	001	Dirección y Administración del Instituto	5,433,568
07	02	002	Promoción, Exhibición y Comercialización del Sector Artesanal	5,352,093
07	02	003	Proyección, vinculación y sustentabilidad del sector artesanal.	4,168,539
07	03	001	Sistema Estatal de Información Jalisco	9,303,300
07	04	001	Promoción del Comercio Exterior de Jalisco	6,405,900
07	05	001	Promoción de la Cultura de la Calidad	6,250,400
07	06	001	Financiamiento y Capacitación a MiPyMES	5,282,200
07	07	001	Impulso y Fortalecimiento de la Ciencia y la Tecnología	5,964,400
07	08	001	Impulso y Fortalecimiento de la Ciencia y la Tecnología.	87,182,800
			289,703,801	
SECRETARÍA DE TURISMO				
Por Compromiso de gobierno				
	2	Oportunidades para todos		54,560,984
			54,560,984	

Compromiso de gobierno - Programa de gobierno - Capítulo de gasto Proyecto / Proceso - Descripción unidad presupuestal			Presupuesto Ejercido (Preliminar)
Por Programa de Gobierno			
9	Impulso a la Dinámica Económica		1,757,593
11	Impulso al Turismo de Jalisco		52,803,391
			54,560,984
Por Capítulo			
1000	SERVICIOS PERSONALES		27,086,795
2000	MATERIALES Y SUMINISTROS		881,195
3000	SERVICIOS GENERALES		10,615,606
4000	TRANSFERENCIAS, SUBSIDIOS, SUBVENCIONES, PENSIONES Y JUBILACIONES		15,667,698
5000	BIENES MUEBLES E INMUEBLES		309,690
			54,560,984
Por Proyecto/Proceso			
08 00 001	Desarrollo de la actividad Turística Regional sustentable		6,045,645
08 00 002	Fomento de las inversiones en el sector turístico.		830,301
08 00 003	Planeación de la Actividad Turística del Estado.		10,517,754
08 00 004	Comunicación estratégica, difusión audiovisual y gráfica del Estado.		737,988
08 00 005	Promover y Comercializar la actividad Turística de Puerto Vallarta		2,953,087
08 00 006	Capacitación y Desarrollo Integral del Recurso Humano en el Sector Turísticos de Estado.		1,757,593
08 00 007	Jalisco es México 2007		7,822,425
08 00 008	Administración Central de la Secretaría de Turismo.		8,654,475
08 00 009	Conducción y consolidación del Desarrollo Turístico del Estado.		10,387,184
08 00 010	Soporte Jurídico de las acciones de la Secretaría; Verificación y Certificación de la calidad de servicios turísticos.		1,390,703
08 00 011	Desarrollo de nuevos productos turísticos		1,344,698
08 00 012	Mantenimiento y Conservación de Equipo de Computo, Licencias de Software, Infraestructura Tecnológica, Telecomunicaciones, servicios de correo Electronico e Internet		969,438
08 00 013	Investigación de mercados e inventario de la Oferta Turística.		1,149,694
			54,560,984
SECRETARÍA DE EDUCACIÓN			
Por Compromiso de gobierno			
1	Desarrollo humano para todos los jaliscienses		16,268,287,852
2	Oportunidades para todos		5,852,336,813
3	Desarrollo regional equilibrado y sustentable		461,358,653
			22,581,983,318
Por Programa de Gobierno			
9	Impulso a la Dinámica Económica		15,398,591
16	Administración y Mejoramiento de la Educación Básica		15,261,316,001
17	Administración y Mejoramiento de la Educación Media Superior		3,031,846,258
18	Administración y Mejoramiento de la Educación Superior		2,805,091,964
19	Gestión del Sistema Educativo Estatal		482,697,396
20	Promoción Cultural y Artística		40,395,508
21	Fomento al Deporte		483,878,947
31	Fomento al Desarrollo Regional		461,358,653
			22,581,983,318
Por Capítulo			
1000	SERVICIOS PERSONALES		15,465,913,933
2000	MATERIALES Y SUMINISTROS		69,232,392
3000	SERVICIOS GENERALES		274,932,575
4000	TRANSFERENCIAS, SUBSIDIOS, SUBVENCIONES, PENSIONES Y JUBILACIONES		6,752,919,242
5000	BIENES MUEBLES E INMUEBLES		18,985,176
			22,581,983,318
Por Proyecto/Proceso			
09 00 001	Educación Inicial		89,362,781

Compromiso de gobierno - Programa de gobierno - Capítulo de gasto Proyecto / Proceso - Descripción unidad presupuestal				Presupuesto Ejercido (Preliminar)
09	00	002	Educación Preescolar	2,179,436,575
09	00	003	Educación Primaria	7,254,436,549
09	00	004	Educación Secundaria	4,281,372,313
09	00	005	Integralidad del Sistema Educativo	258,242,669
09	00	006	Apoyos a la Educación Básica	119,677,070
09	00	007	Desarrollo de Tecnología Educativa	14,336,916
09	00	008	Formación Inicial y Continua de Docentes e Investigación Pedagógica	347,035,275
09	00	009	Educación Permanente para la Vida y el Trabajo	64,710,085
09	00	010	Educación Especial	489,342,494
09	00	011	Educación Intercultural	60,042,328
09	00	012	Fortalecimiento del Sistema de Educación Media Superior	96,166
09	00	013	Fortalecimiento del Sistema de Educación Superior	52,650,861
09	00	014	Administración Regional	168,114,694
09	00	015	Gestión del Sistema Educativo Estatal	275,175,360
09	00	016	Fortalecimiento a la Planeación y Evaluación Educativa	39,407,342
09	00	017	Educación Física	280,066,147
09	00	018	Difusión de Cultura, Arte y Ciencia para los Jaliscienses (Geografía e Historia) (Academia Taurina)	952,000
09	01	001	Administración de recursos(Estatal) (Conalep)	5,432,717
09	01	002	Administración de recursos (Recurso Ramos 33) (Conalep)	136,599,716
09	02	001	Conducción y coordinación en la enseñanza y aprendizaje universitario. Educación Media Superior (UDG)	2,708,634,000
09	02	002	Conducción y coordinación en la enseñanza y aprendizaje universitario, Educación Superior (UDG)	2,592,639,318
09	03	001	Educación Media Superior Propedéutica (Cecytej)	78,940,111
09	04	001	Atención a la demanda de la educación media superior (Cobaej)	99,143,548
09	06	001	Administración de los Recursos Financieros para el Pago de Agentes Solidarios (Patronato de Fomento Educativo)	1,776,298
09	07	001	Desarrollo Científico de las Ciencias Sociales y Humanidades en Jalisco (Colegio de Jalisco)	20,000,000
09	08	001	Fomento y desarrollo de la ciencia y tecnología de los productos forestales (Madera, Celulosa y Papel)	1,241,800
09	09	001	Operatividad Code Jalisco	148,812,800
09	09	002	Desarrollo del deporte (Code)	15,000,000
09	09	003	Fondo operativo para Juegos Panamericanos Guadalajara 2011 (adicional) (Code)	40,000,000
09	11	001	Enseñanza - Aprendizaje (ingreso, evaluación, permanencia y egreso) UTJ	28,045,486
09	12	001	Proporcionar servicio de educación, cultura y deporte, otorgar, regular y promover la educación, abatir el rezago educativo. (Gasto de operación) (Capece)	461,358,653
09	13	001	Operación del Instituto de Formación para el Trabajo: Administración Central, 6 Unidades de Capacitación y 5 Unidades de Acción Móvil. (IDEFT)	15,398,591
09	14	001	Museo Interactivo Trompo Mágico	35,055,708
09	15	001	Educación básica para jóvenes y adultos en rezago educativo (Alfabetización, primaria y secundaria). (IEEA)	29,833,400
09	15	002	Figuras operativas capacitadas (IEEA)	71,711,249
09	16	001	Operación Regular (Its de Zapopan)	12,780,886
09	17	001	Educación Cultura y Deporte (atención a la demanda en el Proceso Aprendizaje) (Its de Pto. Vallarta)	17,560,301
09	18	001	Atención de la demanda y cobertura de Educación Superior Tecnológica en la Región Altos sur (Its de Arandas)	5,795,199
09	19	001	Operación regular y atención a la demanda de educación superior en la Región Ciénega (Its de Chapala)	6,523,535
09	20	001	Atención a la demanda de Educación Superior en la región altos norte (Its de Lagos de Moreno)	5,257,446
09	21	001	Formación de profesionales en el área de restauración (ECRO)	4,387,800
09	22	001	Atención a la demanda de Educación Superior Tecnológica en la Región Valles (Its de Tequila)	8,060,807
09	23	001	Atención de la demanda de Educación Tecnológica Universitaria (UTZMG)	8,906,824
09	24	001	Administración central del organismo (Its del Grullo)	5,766,072
09	25	001	Atención a la demanda del quehacer educativo y cumplimiento al Art. 5o de la Ley Orgánica de Institutos tecnológicos Descentralizados, misma que será adoptada por nuestro plantel. (Its de Zapotlanejo)	3,051,371
09	26	001	Ofrecer las acciones de administración, operación y gestión encaminadas al fortalecimiento de la educación superior tecnológica de la región 05 sureste (Its de Tamazula)	12,190,829
09	27	001	Ofrecer y atender a la demanda de Educación Superior Tecnológica de la región 08 Costa Sur de Jalisco (Its de la Huerta)	14,223,189
09	28	001	Atención a la demanda de educación superior	9,398,042

Compromiso de gobierno - Programa de gobierno - Capítulo de gasto Proyecto / Proceso - Descripción unidad presupuestal			Presupuesto Ejercido (Preliminar)
09	30	001 Instituto Tecnológico de Ocotlán	1,000,000
09	31	001 Centro de Bachillerato Tecnológico Industrial y de Servicios del Estado de Jalisco (CBTIS)	3,000,000
			22,581,983,318
SECRETARÍA DE CULTURA			
Por Compromiso de gobierno			
	1	Desarrollo humano para todos los jaliscienses	270,866,545
			270,866,545
Por Programa de Gobierno			
	20	Promoción Cultural y Artística	270,866,545
			270,866,545
Por Capítulo			
	1000	SERVICIOS PERSONALES	112,863,336
	2000	MATERIALES Y SUMINISTROS	3,357,835
	3000	SERVICIOS GENERALES	46,725,439
	4000	TRANSFERENCIAS, SUBSIDIOS, SUBVENCIONES, PENSIONES Y JUBILACIONES	89,778,673
	5000	BIENES MUEBLES E INMUEBLES	4,197,011
	6000	INVERSIÓN PÚBLICA DEL ESTADO	13,944,252
			270,866,545
Por Proyecto/Proceso			
10	00	001 Impulso a la creatividad, la lectura y la formación de públicos	42,879,350
10	00	002 Actividades artístico culturales en el Estado	35,108,572
10	00	003 Difusión cultural	1,925,855
10	00	004 Consolidar el impulso institucional a la cultura y las artes en el Estado	34,683,115
10	00	005 Conservación del patrimonio cultural del Estado	51,279,915
10	00	006 Administración cultural	33,463,743
10	01	001 EXPOSICIONES DE ALTO IMPACTO EN EL INSTITUTO CULTURAL CABAÑAS	12,386,400
10	02	001 Dirección y producción de programas de radio y televisión	32,146,400
10	04	001 Difusión, apoyo y promoción cultural	993,200
10	05	001 Operación de la Orquesta Filarmónica de Jalisco	25,999,996
			270,866,545
SECRETARÍA DE SALUD			
Por Compromiso de gobierno			
	1	Desarrollo humano para todos los jaliscienses	4,181,738,892
			4,181,738,892
Por Programa de Gobierno			
	14	Promoción Integral de la Salud	4,181,738,892
			4,181,738,892
Por Capítulo			
	1000	SERVICIOS PERSONALES	26,248,186
	2000	MATERIALES Y SUMINISTROS	1,355,008
	3000	SERVICIOS GENERALES	13,756,658
	4000	TRANSFERENCIAS, SUBSIDIOS, SUBVENCIONES, PENSIONES Y JUBILACIONES	4,139,203,817
	5000	BIENES MUEBLES E INMUEBLES	1,175,223
			4,181,738,892
Por Proyecto/Proceso			
11	00	001 Despacho del Secretario de Salud	1,854,282
11	00	002 Acciones del SECRETARÍAdo Técnico del Consejo Estatal Contra las Adicciones en Jalisco	5,646,741
11	00	003 Programa de intervención municipal en prevención de adicciones 2007.	9,095,355
11	00	004 Sistema de Vigilancia Epidemiológica de las Adicciones 2007.	1,011,290
11	00	005 Prevención, control y atención médica de urgencias y accidentes en el estado de Jalisco.	12,898,378
11	00	006 Coordinación Interinstitucional e intersectorial para la prevención y control del VIH/SIDA e infecciones de Transmisión Sexual en el Estado de Jalisco.	4,270,801

Compromiso de gobierno - Programa de gobierno - Capítulo de gasto Proyecto / Proceso - Descripción unidad presupuestal			Presupuesto Ejercido (Preliminar)	
11	00	007	Abordaje integral de la prevención y control del VIH/SIDA/ITS en el Estado	3,456,885
11	00	008	Descentralización Municipal del Programa de Prevención de VIH/SIDA	2,268,921
11	00	009	Responsabilidad y Moderación ante el consumo de bebidas con alcohol 2007.	1,994,565
11	00	010	Atención al envejecimiento	49,636
11	01	001	Atención a servicios de urgencia en el Estado de Jalisco (Cruz Roja Mexicana, Delegación Jalisco)	56,200
11	09	001	Fortalecimiento de la Salud Pública (OPD Servicios de Salud Jalisco)	154,436,113
11	09	002	Regulación, Control y Fomento Sanitario (OPD Servicios de Salud Jalisco)	5,690,265
11	09	003	Atención Médica (OPD Servicios de Salud Jalisco)	151,320,255
11	09	004	Administración eficiente del OPD (OPD Servicios de Salud Jalisco)	2,084,639,128
11	10	001	Atención Médica en el Hospital Civil de Guadalajara.	208,000,000
11	10	002	Apoyo Diagnóstico de Laboratorio y Gabinete en el Hospital Civil de Guadalajara.	127,000,000
11	10	003	Enseñanza e Investigación en el Hospital Civil de Guadalajara.	756,455
11	10	004	Administración de la Salud en el Hospital Civil de Guadalajara.	1,284,877,125
11	10	005	Mejora al Equipamiento en el Hospital Civil de Guadalajara.	0
11	10	006	Mejora de la Infraestructura en el Hospital Civil de Guadalajara.	0
11	11	001	Consulta Externa (Cancerología)	1,471,473
11	11	002	Quirofano (Cancerología)	2,238,793
11	11	003	Hospitalización (Cancerología)	5,436,699
11	11	004	Radioterapia Externa (Cancerología)	1,283,599
11	11	005	Braquiterapia (Cancerología)	1,175,724
11	11	006	Radioterapia Superficial (Cancerología)	658,800
11	11	007	Quimioterapia (Cancerología)	6,399,585
11	11	008	Unidad de terapia intravenosa (Cancerología)	215,540
11	11	009	Clinica y radiología de enfermedades de la mama (Cancerología)	756,744
11	11	010	Clinica de displasias (Cancerología)	689,341
11	11	011	Endoscopia diagnóstica (Cancerología)	395,718
11	11	012	Clinica del dolor y cuidados paliativos (Cancerología)	1,090,458
11	11	013	Área de gobierno (Cancerología)	3,763,522
11	13	001	Gestión y Administración (Transplante de Organos y Tejidos)	2,175,722
11	13	002	Diseño y Comunicación Gráfica. (Transplante de Organos y Tejidos)	468,856
11	13	003	Desarrollo del genoma humano y trasplantes / Enseñanza, investigación y evaluación. (Transplante de Organos y Tejidos)	1,531,660
11	13	004	Agencia de procuración de órganos y tejidos. (Transplante de Organos y Tejidos)	1,127,642
11	13	005	Unidad de Transparencia (Transplante de Organos y Tejidos)	178,765
11	13	006	Fomento y difusión para una mejor cultura de la donación (Transplante de Organos y Tejidos)	1,442,918
11	13	007	Registro Estatal de Trasplantes de Órganos y Tejidos (Transplante de Organos y Tejidos)	919,641
11	13	008	Coordinación Jurídica (Transplante de Organos y Tejidos)	486,195
11	14	001	Centro de Atención Integral de Salud Mental Estancia Breve	10,656,047
11	14	002	Centro de Atención Integral de Salud Mental Estancia Prolongada	33,314,553
11	14	003	Regulación y Administración de la Red de Servicios de Salud Mental en el Estado.	3,078,888
11	14	004	Proceso de enseñanza, capacitación, investigación, vinculación interinstitucional y psiquiatría forense en el área de salud mental para los profesionales de la Red Estatal de Salud Mental	373,500
11	14	005	Gestión Administrativa (Salme)	3,546,412
11	14	006	Cobertura de déficit de plantilla SALME	22,000,000
11	15	001	Red Estatal de Clínicas de Dolor y Cuidados Paliativos (PALIA)	2,686,816
11	15	002	Cuidados Paliativos Domiciliarios (PALIA)	2,388,125
11	15	003	Centro Institucional de Farmacovigilancia (PALIA)	1,630,959
11	16	001	Orientación-gestión, conciliación-arbitraje, opiniones técnicas, divulgación y asesoría sobre derechos de usuarios y prestadores de servicios de salud. (Arbitraje Médico)	8,833,800
			4,181,738,892	

SECRETARÍA DE VIALIDAD Y TRANSPORTE

Por Compromiso de gobierno

3	Desarrollo regional equilibrado y sustentable	523,119,914
---	---	-------------



Compromiso de gobierno - Programa de gobierno - Capítulo de gasto Proyecto / Proceso - Descripción unidad presupuestal			Presupuesto Ejercido (Preliminar)
			523,119,914
Por Programa de Gobierno			
37	Modernización de las Comunicaciones y el Transporte		523,119,914
			523,119,914
Por Capítulo			
1000	SERVICIOS PERSONALES		378,974,560
2000	MATERIALES Y SUMINISTROS		41,860,979
3000	SERVICIOS GENERALES		54,879,411
4000	TRANSFERENCIAS, SUBSIDIOS, SUBVENCIONES, PENSIONES Y JUBILACIONES		16,531,157
5000	BIENES MUEBLES E INMUEBLES		30,873,806
			523,119,914
Por Proyecto/Proceso			
12 00 001	Recepción, canalización y resolución de peticiones y requerimientos de la ciudadanía		9,084,383
12 00 002	Servicios Gubernamentales		20,432,822
12 00 003	Administración de los Recursos de la SECRETARÍA de Vialidad y Transporte		73,761,913
12 00 004	Registro y Certificación de conductores de servicio público, permisionarios y concesionarios.		2,207,019
12 00 005	Establecer el orden y la Vigilancia Vial en las Vialidades del Estado		61,282,619
12 00 006	Fortalecimiento de la Infraestructura Vial.		1,994,536
12 00 007	Mejora de la señalización para fortalecer la Seguridad Vial.		27,673,975
12 00 008	Simplificación administrativa de los servicios de Infraestructura Vial.		3,485,155
12 00 009	Fortalecimiento del sistema de semaforización.		24,883,930
12 00 010	Diagnóstico estadístico de la Siniestralidad Vial en la Zona Metropolitana de Guadalajara.		1,325,680
12 00 011	Vigilancia vial operativa.		239,420,119
12 00 012	Cultura vial.		6,106,134
12 00 013	Expedición de licencias de conducir		8,505,975
12 00 014	Planeación, evaluación y regularización de la operación del Transporte Público.		8,631,418
12 00 015	Reducción en la tarifa del servicio de transporte público (transvales).		17,793,540
12 01 001	Realización del estudio de investigación de la vialidad y el transporte del estado de Jalisco.		5,344,600
12 02 001	Promover el desarrollo y ejecución de acciones en la operación, supervisión y difusión del transporte público.		11,186,097
			523,119,914
SECRETARÍA DE ADMINISTRACIÓN			
Por Compromiso de gobierno			
5	Gobierno cercano y transparente		190,248,516
			190,248,516
Por Programa de Gobierno			
23	Administración al Servicio de la Ciudadanía		190,248,516
			190,248,516
Por Capítulo			
1000	SERVICIOS PERSONALES		132,043,236
2000	MATERIALES Y SUMINISTROS		2,991,853
3000	SERVICIOS GENERALES		43,641,363
4000	TRANSFERENCIAS, SUBSIDIOS, SUBVENCIONES, PENSIONES Y JUBILACIONES		1,254,665
5000	BIENES MUEBLES E INMUEBLES		10,317,399
			190,248,516
Por Proyecto/Proceso			
13 00 001	Aplicación y optimización de normas y sistemas en la gestión del capital humano		60,324,263
13 00 002	Compras para la gestión pública		9,551,441
13 00 003	Adquisiciones y administración de recursos (Servicios Generales)		34,464,277
13 00 004	Adquisiciones y administración de recursos (Programa Mantenimiento a Inmuebles)		25,674,013
13 00 005	Adquisición y optimización de recursos (Administración Central)		12,550,061
13 00 006	Innovación y mejora de la gestión gubernamental		7,150,970

Compromiso de gobierno - Programa de gobierno - Capítulo de gasto Proyecto / Proceso - Descripción unidad presupuestal			Presupuesto Ejercido (Preliminar)		
13	00	007	Servicios y mantenimientos tecnológicos para el Gobierno del Estado	25,546,355	
13	00	008	Normatividad y protección legal del Patrimonio	9,028,962	
13	00	009	Atención, asesoría y evaluación de servicios gubernamentales	5,958,174	
			190,248,516		
CONTRALORÍA DEL ESTADO					
Por Compromiso de gobierno					
	5	Gobierno cercano y transparente		64,756,237	
			64,756,237		
Por Programa de Gobierno					
	28	Control y Evaluación de la Gestión Pública		64,756,237	
			64,756,237		
Por Capítulo					
	1000	SERVICIOS PERSONALES		58,943,827	
	2000	MATERIALES Y SUMINISTROS		1,462,976	
	3000	SERVICIOS GENERALES		3,624,076	
	4000	TRANSFERENCIAS, SUBSIDIOS, SUBVENCIONES, PENSIONES Y JUBILACIONES		0	
	5000	BIENES MUEBLES E INMUEBLES		725,359	
			64,756,237		
Por Proyecto/Proceso					
	14	00	001	Control y atención de los asuntos del Despacho del Contralor	3,352,874
	14	00	002	Control y seguimiento del patrimonio de los servidores públicos	2,414,377
	14	00	003	Atención y seguimiento a quejas y denuncias	7,734,092
	14	00	004	Verificación de la obra pública del Estado	15,542,642
	14	00	005	Control y evaluación a las Dependencias del Ejecutivo	11,573,005
	14	00	006	Apoyo a los servicios administrativos de la Contraloría del Estado	10,255,053
	14	00	007	Control y evaluación a los Organismos Públicos Descentralizados y Fideicomisos Públicos	8,882,624
	14	00	008	Contraloría social, vinculación y difusión institucional	5,001,570
			64,756,237		
PROCURADURÍA GENERAL DE JUSTICIA					
Por Compromiso de gobierno					
	4	Combate frontal contra la delincuencia		730,466,301	
			730,466,301		
Por Programa de Gobierno					
	5	Procuración e Impartición de Justicia Eficiente, Rápida y Honesta		730,466,301	
			730,466,301		
Por Capítulo					
	1000	SERVICIOS PERSONALES		553,729,870	
	2000	MATERIALES Y SUMINISTROS		48,141,599	
	3000	SERVICIOS GENERALES		51,768,222	
	4000	TRANSFERENCIAS, SUBSIDIOS, SUBVENCIONES, PENSIONES Y JUBILACIONES		76,645,915	
	5000	BIENES MUEBLES E INMUEBLES		180,695	
			730,466,301		
Por Proyecto/Proceso					
	15	00	001	Procuración de Justicia	620,280,276
	15	00	002	Fortalecimiento del Control Interno de la P.G.J.	24,603,416
	15	00	003	Profesionalización y desarrollo del personal de Procuraduría General de Justicia	8,942,609
	15	01	001	Fortalecimiento y evolución integral de la operatividad del Instituto Jalisciense de Ciencias Forenses para el combate frontal a la delincuencia	76,640,000
	15	02	001	Centro de Atención Integral para las Víctimas del Delito	0
			730,466,301		

Compromiso de gobierno - Programa de gobierno - Capítulo de gasto Proyecto / Proceso - Descripción unidad presupuestal			Presupuesto Ejercido (Preliminar)
SECRETARÍA DE PLANEACIÓN			
Por Compromiso de gobierno			
1	Desarrollo humano para todos los jaliscienses		194,072,224
3	Desarrollo regional equilibrado y sustentable		248,105,471
5	Gobierno cercano y transparente		33,380,640
			475,558,335
Por Programa de Gobierno			
15	Desarrollo Socioeconómico de Personas en Condiciones de Pobreza y Vulnerabilidad		194,072,224
23	Administración al Servicio de la Ciudadanía		26,565,304
24	Conducción de las Políticas Generales de Gobierno		6,815,336
29	Fortalecimiento del Sistema Integral de Planeación del Estado		10,287,734
31	Fomento al Desarrollo Regional		237,817,737
			475,558,335
Por Capítulo			
1000	SERVICIOS PERSONALES		38,236,975
2000	MATERIALES Y SUMINISTROS		1,580,278
3000	SERVICIOS GENERALES		4,914,767
4000	TRANSFERENCIAS, SUBSIDIOS, SUBVENCIONES, PENSIONES Y JUBILACIONES		421,087,302
5000	BIENES MUEBLES E INMUEBLES		9,739,013
			475,558,335
Por Proyecto/Proceso			
16 00 001	Gestión de políticas públicas y generación de información estratégica para el desarrollo del estado		5,327,747
16 00 002	Impulso a la Gestión Estratégica del Desarrollo Estatal.		2,978,907
16 00 003	Administración Central de los recursos del Coplade.		26,565,304
16 00 004	Operación del Fondo Complementario para el Desarrollo Regional.		237,817,737
16 00 005	Aportación del Estado a los Programas de Desarrollo Social		194,072,224
16 00 006	Impulso a la gestión estratégica del desarrollo estatal		3,836,429
16 00 007	Diseño y transferencias de metodologías y herramientas de gestión.		4,959,987
			475,558,335
UNIDAD DE DEPENDENCIAS AUXILIARES			
Por Compromiso de gobierno			
2	Oportunidades para todos		7,330,386
5	Gobierno cercano y transparente		216,723,771
			224,054,157
Por Programa de Gobierno			
10	Promoción Internacional de Jalisco		7,330,386
24	Conducción de las Políticas Generales de Gobierno		104,480,614
27	Comunicación Pública e Información de los Actos de Gobierno		112,243,157
			224,054,157
Por Capítulo			
1000	SERVICIOS PERSONALES		72,209,427
2000	MATERIALES Y SUMINISTROS		6,299,783
3000	SERVICIOS GENERALES		142,702,917
4000	TRANSFERENCIAS, SUBSIDIOS, SUBVENCIONES, PENSIONES Y JUBILACIONES		41,355
5000	BIENES MUEBLES E INMUEBLES		2,800,675
			224,054,157
Por Proyecto/Proceso			
17 00 001	Apoyar el manejo de agenda y relaciones del C. Gobernador.		17,393,895
17 00 002	Brindar apoyo logístico para el mejor desahogo de la agenda del C. Gobernador.		2,581,751
17 00 003	Fortalecer la toma de decisiones, el cumplimiento de obligaciones y desempeño del C. Gobernador.		19,623,654
17 00 004	Fortalecer la comunicación entre el Gobierno del Estado y la ciudadanía.		112,243,157

Compromiso de gobierno - Programa de gobierno - Capítulo de gasto Proyecto / Proceso - Descripción unidad presupuestal			Presupuesto Ejercido (Preliminar)	
17	00	005	Apoyar la labor del Titular del Ejecutivo en el fortalecimiento de los vínculos internacionales de Jalisco.	7,330,386
17	00	006	Brindar soporte administrativo a las distintas áreas que integran la Unidad de dependencias auxiliares.	30,944,460
17	00	007	Contribuir al fortalecimiento de las relaciones e imagen del Gobierno del Estado frente a actores relevantes para el desahogo de los Compromisos de Gobierno.	21,005,770
17	00	008	Apoyar la atención del Ejecutivo al derecho de petición de los ciudadanos.	5,105,473
17	00	009	Administrar y mantener en óptimas condiciones Casa Jalisco.	3,943,724
17	00	010	Apoyar la presencia y proyección de Jalisco en el ámbito nacional.	3,881,888
			224,054,157	
PARTICIPACIONES				
Por Compromiso de gobierno				
	3		Desarrollo regional equilibrado y sustentable	6,105,459,650
			6,105,459,650	
Por Programa de Gobierno				
	30		Fortalecimiento del Federalismo y la Hacienda Municipal	6,105,459,650
			6,105,459,650	
Por Capítulo				
	8000		PARTICIPACIONES Y APORTACIONES A MUNICIPIOS	6,105,459,650
			6,105,459,650	
Por Proyecto/Proceso				
	18	00	001 Participaciones	6,105,459,650
			6,105,459,650	
DEUDA PÚBLICA				
Por Compromiso de gobierno				
	5		Gobierno cercano y transparente	818,369,675
			818,369,675	
Por Programa de Gobierno				
	39		Financiamiento para el Desarrollo	818,369,675
			818,369,675	
Por Capítulo				
	9000		DEUDA PÚBLICA	818,369,675
			818,369,675	
Por Proyecto/Proceso				
	19	00	001 Amortizaciones de la Deuda Pública	818,369,675
			818,369,675	
PODER JUDICIAL				
Por Compromiso de gobierno				
	5		Gobierno cercano y transparente	667,550,785
			667,550,785	
Por Programa de Gobierno				
	2		Poder Judicial	607,953,385
	3		Justicia Electoral	20,458,500
	4		Tribunal Administrativo	39,138,900
			667,550,785	
Por Capítulo				
	4000		TRANSFERENCIAS, SUBSIDIOS, SUBVENCIONES, PENSIONES Y JUBILACIONES	667,550,785
			667,550,785	
Por Proyecto/Proceso				
	20	00	001 Impartir justicia sobre asuntos familiares, civiles y penales	243,779,436
	20	00	002 Apoyar, regular y vigilar los organos jurisdiccionales de primera instancia en las actividades relacionadas con la impartición de justicia.	364,173,949
	20	00	003 Sala permanente	19,858,800

Compromiso de gobierno - Programa de gobierno - Capítulo de gasto Proyecto / Proceso - Descripción unidad presupuestal			Presupuesto Ejercido (Preliminar)
20	00	004 Instituto de Investigaciones y Capacitación Electoral	599,700
20	00	005 Resolver las controversias de carácter administrativo y laboral	39,138,900
			667,550,785
TRIBUNAL DE ARBITRAJE Y ESCALAFÓN			
Por Compromiso de gobierno			
	4	Combate frontal contra la delincuencia	17,255,980
			17,255,980
Por Programa de Gobierno			
	5	Procuración e Impartición de Justicia Eficiente, Rápida y Honesta	17,255,980
			17,255,980
Por Capítulo			
	1000	SERVICIOS PERSONALES	15,867,724
	2000	MATERIALES Y SUMINISTROS	512,140
	3000	SERVICIOS GENERALES	800,817
	4000	TRANSFERENCIAS, SUBSIDIOS, SUBVENCIONES, PENSIONES Y JUBILACIONES	11,431
	5000	BIENES MUEBLES E INMUEBLES	63,868
			17,255,980
Por Proyecto/Proceso			
	21	00 001 Impartición de Justicia para los Servidores Públicos en materia laboral	16,395,995
	21	00 002 Administración transparente y eficiente del Tribunal de Arbitraje y Escalafón	859,985
			17,255,980
COMISIÓN ESTATAL DE DERECHOS HUMANOS			
Por Compromiso de gobierno			
	4	Combate frontal contra la delincuencia	49,610,100
			49,610,100
Por Programa de Gobierno			
	6	Derechos Humanos	49,610,100
			49,610,100
Por Capítulo			
	4000	TRANSFERENCIAS, SUBSIDIOS, SUBVENCIONES, PENSIONES Y JUBILACIONES	49,610,100
			49,610,100
Por Proyecto/Proceso			
	22	00 001 Protección de los derechos humanos de los pobladores y de los que transitan en el interior del Estado	49,610,100
			49,610,100
SECRETARÍA DE SEGURIDAD PÚBLICA, PREVENCIÓN Y READAPTACIÓN SOCIAL			
Por Compromiso de gobierno			
	4	Combate frontal contra la delincuencia	1,587,176,650
			1,587,176,650
Por Programa de Gobierno			
	7	Seguridad Pública	1,551,516,224
	8	Protección Civil	35,660,426
			1,587,176,650
Por Capítulo			
	1000	SERVICIOS PERSONALES	924,105,904
	2000	MATERIALES Y SUMINISTROS	218,347,865
	3000	SERVICIOS GENERALES	97,242,014
	4000	TRANSFERENCIAS, SUBSIDIOS, SUBVENCIONES, PENSIONES Y JUBILACIONES	336,600,359
	5000	BIENES MUEBLES E INMUEBLES	10,880,509
			1,587,176,650
Por Proyecto/Proceso			
	23	00 001 Atención a emergencias de la ciudadanía	35,660,426

Compromiso de gobierno - Programa de gobierno - Capítulo de gasto Proyecto / Proceso - Descripción unidad presupuestal			Presupuesto Ejercido (Preliminar)	
23	00	002	Conducción de las acciones para la Seguridad Pública	31,365,213
23	00	003	Abatir la reincidencia de liberados a establecimientos penitenciarios y de menores infractores.	18,590,741
23	00	004	Combate directo a la delincuencia	701,426,928
23	00	005	Administración Central de la Secretaría de Seguridad Pública	64,672,375
23	00	006	Estadísticas y políticas contra la criminalidad, actualización tecnológica para el combate a la delincuencia.	20,726,395
23	00	007	Capacitación y actualización del personal operativo de la S.S.P.P.R.S.	20,309,531
23	00	008	Dirección General para la Prevención del Delito	10,784,698
23	00	009	Ejercer la función de Contraloría Social mediante la vinculación, evaluación y seguimiento en materia de Seguridad Pública generando propuestas de solución.	4,001,152
23	00	010	Fortalecer la readaptación social y la rehabilitación de los internos.	672,051,550
23	02	001	Mantenimiento a la Red de Telefonía Rural actual	696,442
23	03	001	Injalreso en la operación y administración continua.	6,891,200
			1,587,176,650	
APORTACIONES A MUNICIPIOS				
Por Compromiso de gobierno				
	3	Desarrollo regional equilibrado y sustentable		3,032,938,130
			3,032,938,130	
Por Programa de Gobierno				
	30	Fortalecimiento del Federalismo y la Hacienda Municipal		3,032,938,130
			3,032,938,130	
Por Capítulo				
	8000	PARTICIPACIONES Y APORTACIONES A MUNICIPIOS		3,032,938,130
			3,032,938,130	
Por Proyecto/Proceso				
	24	00	001 Aportaciones a municipios	3,032,938,130
			3,032,938,130	
INSTITUTO ELECTORAL DEL ESTADO DE JALISCO				
Por Compromiso de gobierno				
	5	Gobierno cercano y transparente		75,771,800
			75,771,800	
Por Programa de Gobierno				
	26	Impulso al Desarrollo Democrático del Estado		75,771,800
			75,771,800	
Por Capítulo				
	4000	TRANSFERENCIAS, SUBSIDIOS, SUBVENCIONES, PENSIONES Y JUBILACIONES		75,771,800
			75,771,800	
Por Proyecto/Proceso				
	25	00	001 Vigilar el pleno ejercicio de la norma electoral del Estado de Jalisco, así como Preparar, Desarrollar, y Vigilar los procesos electorales	75,771,800
			75,771,800	
PROCURADURÍA SOCIAL				
Por Compromiso de gobierno				
	1	Desarrollo humano para todos los jaliscienses		56,296,417
			56,296,417	
Por Programa de Gobierno				
	15	Desarrollo Socioeconómico de Personas en Condiciones de Pobreza y Vulnerabilidad		56,296,417
			56,296,417	
Por Capítulo				
	1000	SERVICIOS PERSONALES		50,092,145
	2000	MATERIALES Y SUMINISTROS		562,684
	3000	SERVICIOS GENERALES		1,975,679

Compromiso de gobierno - Programa de gobierno - Capítulo de gasto Proyecto / Proceso - Descripción unidad presupuestal			Presupuesto Ejercido (Preliminar)
4000	TRANSFERENCIAS, SUBSIDIOS, SUBVENCIONES, PENSIONES Y JUBILACIONES		30,281
5000	BIENES MUEBLES E INMUEBLES		3,635,629
			56,296,417
Por Proyecto/Proceso			
26 00 001	Procuración Social		3,336,017
26 00 002	Defensoría de Oficio		30,740,068
26 00 003	Representación Social		2,854,397
26 00 004	Servicios Jurídicos Asistenciales		8,819,075
26 00 005	Delegaciones Regionales		449,421
26 00 006	Administración		7,785,947
26 00 007	Visitaduría		2,311,494
			56,296,417
PROCURADURIA DE DESARROLLO URBANO			
Por Compromiso de gobierno			
3	Desarrollo regional equilibrado y sustentable		16,467,400
			16,467,400
Por Programa de Gobierno			
33	Promoción del Desarrollo Urbano Sustentable		16,467,400
			16,467,400
Por Capítulo			
4000	TRANSFERENCIAS, SUBSIDIOS, SUBVENCIONES, PENSIONES Y JUBILACIONES		16,467,400
			16,467,400
Por Proyecto/Proceso			
27 00 001	I Atención y asesoría técnica, coordinación y representación interinstitucional de los procesos de urbanización, edificación y usos del suelo.		1,938,231
27 00 002	II Vigilancia del cumplimiento de la normatividad urbana, acciones jurídicas del organismo y contribución al mejoramiento de la legislación urbanística.		1,737,596
27 00 003	III Gestión, apoyo operativo y protección al patrimonio cultural edificado.		1,990,947
27 00 004	IV Regulación y Ordenamiento de los Centros de Población.		2,696,297
27 00 005	V.- Difusión de los ordenamientos legales y procesos de capacitación para la participación ciudadana, Integración e Imagen Urbana.		1,704,769
27 00 006	VI Administración de los recursos y servicios administrativos internos.		4,311,204
27 00 007	VII Despacho de coordinación y representación del Organismo.		2,088,356
			16,467,400
SECRETARÍA DE MEDIO AMBIENTE PARA EL DESARROLLO SUSTENTABLE			
Por Compromiso de gobierno			
3	Desarrollo regional equilibrado y sustentable		58,920,981
4	Combate frontal contra la delincuencia		0
			58,920,981
Por Programa de Gobierno			
5	Procuración e Impartición de Justicia Eficiente, Rápida y Honesta		0
36	Protección al Medio Ambiente y Sustentabilidad		58,920,981
			58,920,981
Por Capítulo			
1000	SERVICIOS PERSONALES		38,960,914
2000	MATERIALES Y SUMINISTROS		1,821,868
3000	SERVICIOS GENERALES		6,931,099
4000	TRANSFERENCIAS, SUBSIDIOS, SUBVENCIONES, PENSIONES Y JUBILACIONES		53,283
5000	BIENES MUEBLES E INMUEBLES		2,670,812
6000	INVERSIÓN PÚBLICA DEL ESTADO		8,483,006
			58,920,981

Compromiso de gobierno - Programa de gobierno - Capítulo de gasto Proyecto / Proceso - Descripción unidad presupuestal			Presupuesto Ejercido (Preliminar)	
Por Proyecto/Proceso				
28	00	001	Evaluación y dictaminación en materia de manejo de residuos sólidos no peligrosos y de emisiones a la atmósfera	1,855,411
28	00	002	Evaluación del impacto ambiental	2,036,515
28	00	003	Red de Monitoreo Atmosférico	1,816,101
28	00	004	Programa Jalisco limpio	8,483,006
28	00	005	Programa de Afinación Controlada Obligatoria (AFICON)	3,364,215
28	00	006	Saneamiento y bioremediación del subsuelo y manto freático de la Colonia Moderna de Guadalajara	959,123
28	00	007	Verificación Normativa	5,999,258
28	00	008	Eficiencia y desempeño institucional en la Secretaría de Medio Ambiente para el Desarrollo Sustentable	34,407,351
28	01	001	Procuraduría estatal de Protección al Ambiente.	0
			58,920,981	
SECRETARÍA DE DESARROLLO HUMANO				
Por Compromiso de gobierno				
	1	Desarrollo humano para todos los jaliscienses		504,299,835
	3	Desarrollo regional equilibrado y sustentable		41,913,846
			546,213,681	
Por Programa de Gobierno				
	15	Desarrollo Socioeconómico de Personas en Condiciones de Pobreza y Vulnerabilidad		504,299,835
	31	Fomento al Desarrollo Regional		41,913,846
			546,213,681	
Por Capítulo				
	1000	SERVICIOS PERSONALES		37,417,642
	2000	MATERIALES Y SUMINISTROS		1,716,954
	3000	SERVICIOS GENERALES		10,726,378
	4000	TRANSFERENCIAS, SUBSIDIOS, SUBVENCIONES, PENSIONES Y JUBILACIONES		492,444,344
	5000	BIENES MUEBLES E INMUEBLES		3,908,363
			546,213,681	
Por Proyecto/Proceso				
29	00	001	Capacitación y Vinculación con la Organización Social.	16,565,990
29	00	002	Dirección, Coordinación y Gestión de la Política para el Desarrollo Humano.	3,102,738
29	00	003	Promoción de Proyectos y Acciones para el Desarrollo de Comunidades Indígenas	2,729,365
29	00	004	Apoyo a la Administración de la Secretaría de Desarrollo Humano.	14,157,397
29	00	005	Programa para el Desarrollo de Núcleos Comunitarios	4,096,262
29	00	006	Fortalecimiento y Desarrollo Regional	6,361,780
29	00	007	Programa de Acción Comunitaria Estatal (PACE)	26,529,175
29	00	008	Impulso al Desarrollo Social Comunitario y a la Atención Ciudadana (L.C., L.M.)	4,926,630
29	00	009	Comisión Estatal Indígena.	1,500,000
29	02	001	Integración y fortalecimiento familiar	97,063,668
29	02	002	Integración Sociofamiliar y económica de las personas con discapacidad	19,049,809
29	02	003	Oportunidades para los adultos mayores	14,255,298
29	02	004	Protección a la infancia con derechos y valores	169,577,282
29	02	005	Desarrollo de comunidades marginadas y atención a etnias	16,156,424
29	02	006	Gestión institucional	93,376,595
29	02	007	Consejo Estatal de Familia	5,829,741
29	02	008	Consejo Estatal de Prevención y atención a la violencia intrafamiliar	7,059,028
29	03	001	Atención a niños y adolescentes en situación de pobreza y vulnerabilidad	21,134,899
29	04	001	Apoyo a asilos	4,801,700
29	04	002	Atención múltiple a personas con capacidades diferentes	781,000
29	04	003	Servicios de apoyo a la educación regular	6,427,200
29	04	004	Prestaciones sociales funerarias	1,924,000
29	04	005	Asistencia a indigentes	8,133,800

Compromiso de gobierno - Programa de gobierno - Capítulo de gasto Proyecto / Proceso - Descripción unidad presupuestal			Presupuesto Ejercido (Preliminar)	
29	04	006	Apoyo alimentario a población desamparada	144,400
29	04	007	Albergues infantiles	370,400
29	04	008	Asistencia Integral y dignificación a invidentes del Estado	159,100
			546,213,681	
SECRETARÍA DE TRABAJO Y PREVISIÓN SOCIAL				
Por Compromiso de gobierno				
	2		Oportunidades para todos	26,047,937
	4		Combate frontal contra la delincuencia	81,516,332
	5		Gobierno cercano y transparente	26,341,840
			133,906,110	
Por Programa de Gobierno				
	5		Procuración e Impartición de Justicia Eficiente, Rápida y Honesta	81,516,332
	9		Impulso a la Dinámica Económica	26,047,937
	23		Administración al Servicio de la Ciudadanía	26,341,840
			133,906,110	
Por Capítulo				
	1000		SERVICIOS PERSONALES	109,376,284
	2000		MATERIALES Y SUMINISTROS	2,014,299
	3000		SERVICIOS GENERALES	8,083,182
	4000		TRANSFERENCIAS, SUBSIDIOS, SUBVENCIONES, PENSIONES Y JUBILACIONES	4,880
	5000		BIENES MUEBLES E INMUEBLES	14,427,465
			133,906,110	
Por Proyecto/Proceso				
	30	00 001	Impartición de Justicia Laboral	59,433,993
	30	00 002	Procuración de Justicia Laboral.	6,970,705
	30	00 003	Asistencia y Capacitación para el Empleo	16,506,324
	30	00 004	Asesorar y Vigilar el Cumplimiento de las Normas Laborales.	7,871,483
	30	00 005	Supervisión y Capacitación en Materia de Seguridad e Higiene	1,670,130
	30	00 006	Apoyo Administrativo a las Áreas Sustantivas a la Secretaría	26,341,840
	30	00 007	Creación de 3 Juntas de Conciliación en el Estado.	15,111,635
			133,906,110	
INSTITUTO DE TRANSPARENCIA E INFORMACIÓN PÚBLICA DEL ESTADO DE JALISCO				
Por Compromiso de gobierno				
	5		Gobierno cercano y transparente	14,040,000
			14,040,000	
Por Programa de Gobierno				
	27		Comunicación Pública e Información de los Actos de Gobierno	14,040,000
			14,040,000	
Por Capítulo				
	4000		TRANSFERENCIAS, SUBSIDIOS, SUBVENCIONES, PENSIONES Y JUBILACIONES	14,040,000
			14,040,000	
Por Proyecto/Proceso				
	31	00 001	Atención de los recursos de revisión interpuestos ante el Instituto de Transparencia e Información Pública de Jalisco	1,170,000
	31	00 002	Elaboración de los proyectos de lineamientos y de investigación en materia de transparencia	1,170,000
	31	00 003	Gestionar y controlar la administración y los recursos financieros del Instituto de Transparencia e Información Pública de Jalisco	1,170,000
	31	00 004	Consolidar el desarrollo institucional y la sistematización de los procesos establecidos en la Ley de Transparencia e Información Pública	1,170,000
	31	00 005	Gestión de la Unidad de Transparencia e Información del Instituto	1,170,000
	31	00 006	Planeación y evaluación de los programas, procesos y proyectos del Instituto de Transparencia e Información Pública	1,170,000
	31	00 007	Atención de los procedimientos contenciosos en los que forma parte el Instituto de Transparencia e Información Pública de Jalisco	1,170,000

Compromiso de gobierno - Programa de gobierno - Capítulo de gasto Proyecto / Proceso - Descripción unidad presupuestal			Presupuesto Ejercido (Preliminar)	
31	00	008	Atención de los informes de negativas presentados ante el Instituto de Transparencia e Información Pública de Jalisco	1,170,000
31	00	009	Elaboración de documentos contractuales y propuestas de documentos legales	1,170,000
31	00	010	Vinculación Institucional y Difusión de la Cultura de Transparencia	1,170,000
31	00	011	Evaluación de desempeño de sujetos obligados en materia de transparencia	1,170,000
31	00	012	Capacitación a sujetos obligados y a la sociedad en general en materia de transparencia	1,170,000
			14,040,000	
CONSEJO ECONÓMICO Y SOCIAL DEL ESTADO DE JALISCO PARA EL DESARROLLO Y LA COMPETITIVIDAD				
Por Compromiso de gobierno				
	2	Oportunidades para todos		12,398,000
			12,398,000	
Por Programa de Gobierno				
	9	Impulso a la Dinámica Económica		12,398,000
			12,398,000	
Por Capítulo				
	4000	TRANSFERENCIAS, SUBSIDIOS, SUBVENCIONES, PENSIONES Y JUBILACIONES		12,398,000
			12,398,000	
Por Proyecto/Proceso				
32	00	001	Administración del Consejo Económico y Social del Estado de Jalisco Para el Desarrollo y la Competitividad.	8,857,000
32	00	002	Proyecto Jalisco y Fortalecimiento del Plan Estatal de Desarrollo.	1,938,000
32	00	003	Promover la Participación Ciudadana.	500,000
32	00	004	Informe Anual y Publicaciones.	220,000
32	00	005	Vinculación Nacional e Internacional.	405,000
32	00	006	Premio Consejo Económico y Social del Estado de Jalisco Para el Desarrollo y la Competitividad, Estimulo a Proyectos y Becas.	478,000
			12,398,000	

2.16. Inversión Social 2007

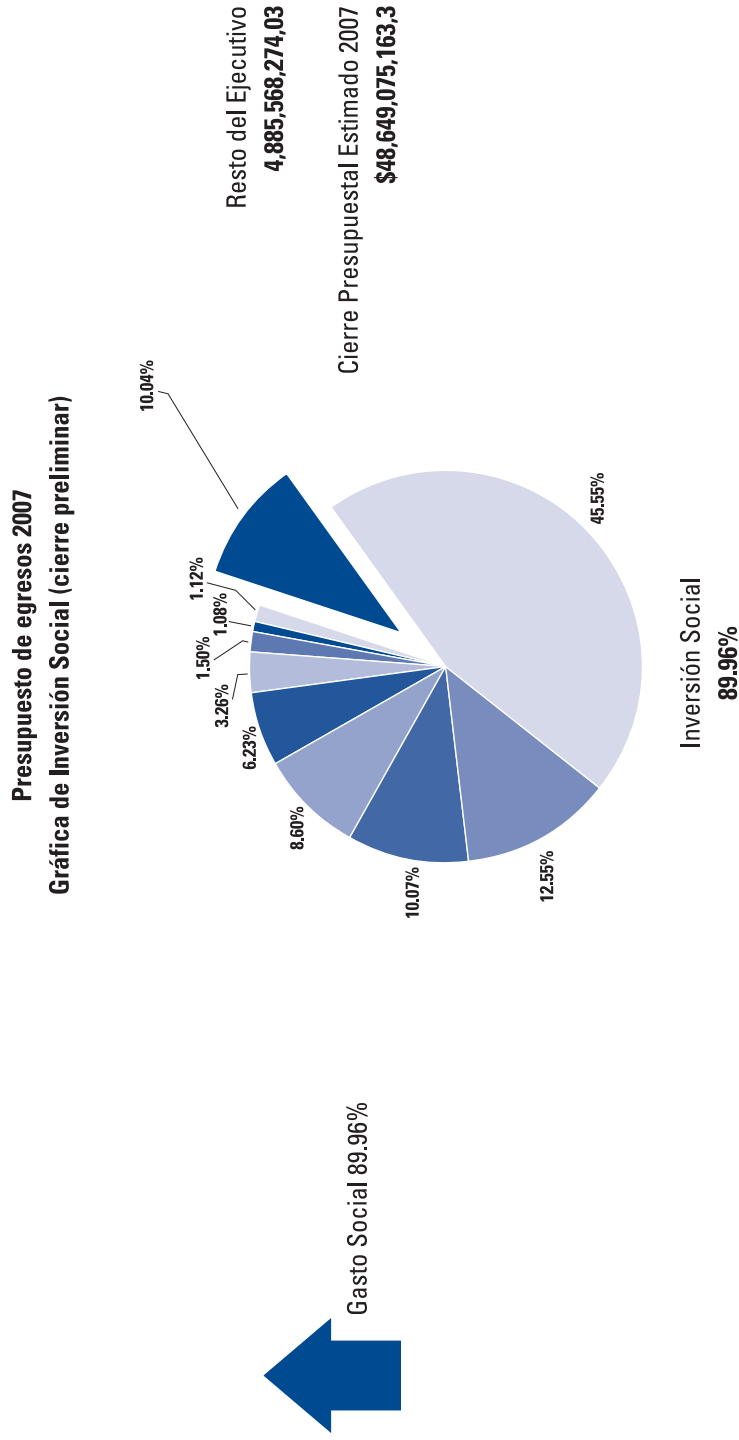

GASTO SOCIAL		
1. Secretaría de Educación ^{1/}	\$22,158,497,812.3	45.55%
2. Participaciones a Municipios	\$6,105,459,650.0	12.55%
3. Inversión Pública	\$4,897,895,860.0	10.07%
4. Secretaría de Salud	\$4,181,738,891.6	8.60%
5. Aportaciones a Municipios	\$3,032,938,130.0	6.23%
6. Secretaría de Seguridad Pública	\$1,587,176,649.9	3.26%
7. Procuraduría General de Justicia	\$730,466,300.6	1.50%
8. Secretaría de Vialidad y Transporte	\$523,119,914.1	1.08%
9. Secretaría de Desarrollo Humano	\$546,213,660.7	1.12%
	\$43,763,506,889.2	89.96%

^{1/}No incluye lo correspondiente a inversión pública el cual se separa en el punto numero 3

2.17. Objeto del Gasto 2007

UP	ORG	PARTIDA	DESTINO	DESCRIPCIÓN UNIDAD - PARTIDA PRESUPUESTAL	PRESUPUESTO EJERCIDO (PRELIMINAR)
PODER LEGISLATIVO					
1	0	4101	0	Poder Legislativo	417,545,400
1	0	4601	1	Responsabilidad Patrimonial del Estado, Poder Legislativo	0
Total Capítulo 4000					417,545,400
Total Dependencia					417,545,400
DESPACHO DEL GOBERNADOR					
2	0	1101	0	Sueldo base	3,134,564
2	0	1301	0	Prima quinquenal por años de servicios efectivos prestados	11,515
2	0	1311	0	Prima vacacional y dominical	23,346
2	0	1312	0	Aguinaldo	184,590
2	0	1317	0	Gratificaciones	3,600
2	0	1325	0	Estímulo por el día del servidor público	42,269
2	0	1401	0	Cuotas a pensiones	143,421
2	0	1402	0	Cuotas para la vivienda	86,052
2	0	1404	0	Cuotas al IMSS por enfermedades y maternidad	42,415
2	0	1405	0	Cuotas para el Sistema de Ahorro para el Retiro (SAR)	25,969
2	0	1601	0	Ayuda para despensa	53,570
2	0	1602	0	Ayuda para pasajes	25,726
2	0	1701	0	Impacto al salario en el transcurso del año	0
Total Capítulo 1000					3,777,036
2	0	2101	0	Material de oficina	14,380
2	0	2102	0	Material de limpieza	4,810
2	0	2105	0	Materiales y útiles de impresión y reproducción	1,242
2	0	2106	0	Accesorios, materiales y útiles de equipo de cómputo electrónico	6,863
2	0	2201	0	Alimentación para servidores públicos estatales	57,498
2	0	2204	0	Utensilios para el servicio de alimentación	501
2	0	2301	0	Materias primas	0
2	0	2302	0	Refacciones, accesorios y herramientas menores	19,616
2	0	2404	0	Material eléctrico	1,069
2	0	2503	0	Medicinas y productos farmacéuticos	533
2	0	2601	0	Combustibles	87,876
2	0	2602	0	Lubricantes y aditivos	0
Total Capítulo 2000					194,389
2	0	3101	0	Servicio postal	0
2	0	3103	0	Servicio telefónico	537,310
2	0	3104	0	Servicio de energía eléctrica	233,000
2	0	3203	0	Arrendamiento de maquinaria y equipo	0
2	0	3207	0	Subrogaciones	0
2	0	3304	0	Capacitación especializada	0
2	0	3404	0	Seguros	37,388
2	0	3408	0	Otros impuestos y derechos	230
2	0	3501	0	Mantenimiento y conservación de mobiliario y equipo de oficina	152
2	0	3502	0	Mantenimiento y conservación de equipo de cómputo	0
2	0	3503	0	Mantenimiento y conservación de maquinaria y equipo de transporte	27,444
2	0	3504	0	Mantenimiento y conservación de instalaciones	2,200

UP	ORG	PARTIDA	DESTINO	DESCRIPCIÓN UNIDAD - PARTIDA PRESUPUESTAL	PRESUPUESTO EJERCIDO (PRELIMINAR)
2	0	3507	0	Servicios de lavandería, limpieza, higiene y fumigación	9,949
2	0	3602	0	Impresiones de papelería oficial	5,210
2	0	3604	0	Servicio de telecomunicaciones	6,149
2	0	3701	0	Pasajes	13,786
2	0	3702	0	Viáticos	116,341
Total Capítulo 3000					989,156
2	0	4602	0	Erogaciones contingentes	0
Total Capítulo 4000					0
2	0	5101	0	Mobiliario	0
2	0	5102	0	Equipo de oficina	1,049
2	0	5204	0	Equipo de telefonía y telecomunicaciones	6,009
2	0	5301	0	Vehículos y equipo terrestre	155,750
Total Capítulo 5000					162,808
Total Dependencia					5,123,389
SECRETARÍA GENERAL DE GOBIERNO					
3	0	1101	0	Sueldo base	106,102,709
3	0	1207	0	Honorarios por servicios profesionales	579,132
3	0	1301	0	Prima quinquenal por años de servicios efectivos prestados	889,513
3	0	1311	0	Prima vacacional y dominical	1,333,613
3	0	1312	0	Aguinaldo	14,837,120
3	0	1317	0	Gratificaciones	465,400
3	0	1325	0	Estímulo por el día del servidor público	4,246,585
3	0	1401	0	Cuotas a pensiones	5,350,557
3	0	1402	0	Cuotas para la vivienda	3,210,226
3	0	1404	0	Cuotas al IMSS por enfermedades y maternidad	4,912,546
3	0	1405	0	Cuotas para el Sistema de Ahorro para el Retiro (SAR)	2,036,375
3	0	1601	0	Ayuda para despensa	5,432,034
3	0	1602	0	Ayuda para pasajes	2,358,452
3	0	1701	0	Impacto al salario en el transcurso del año	0
Total Capítulo 1000					151,754,262
3	0	2101	0	Material de oficina	1,077,809
3	0	2102	0	Material de limpieza	415,543
3	0	2103	0	Material didáctico	56,228
3	0	2104	0	Material estadístico y geográfico	4,423
3	0	2105	0	Materiales y útiles de impresión y reproducción	1,798,757
3	0	2106	0	Accesorios, materiales y útiles de equipo de cómputo electrónico	1,469,725
3	0	2201	0	Alimentación para servidores públicos estatales	825,214
3	0	2204	0	Utensilios para el servicio de alimentación	21,963
3	0	2302	0	Refacciones, accesorios y herramientas menores	284,842
3	0	2401	0	Materiales de construcción y de reparación	49,100
3	0	2402	0	Estructuras y manufacturas	52,811
3	0	2403	0	Materiales complementarios	32,109
3	0	2404	0	Material eléctrico	191,847
3	0	2502	0	Plaguicidas, abonos y fertilizantes	797
3	0	2503	0	Medicinas y productos farmacéuticos	9,991
3	0	2506	0	Materiales y suministros médicos	4,570
3	0	2507	0	Materiales y suministros de laboratorio	187,776

UP	ORG	PARTIDA	DESTINO	DESCRIPCIÓN UNIDAD - PARTIDA PRESUPUESTAL	PRESUPUESTO EJERCIDO (PRELIMINAR)
3	0	2601	0	Combustibles	1,956,523
3	0	2602	0	Lubricantes y aditivos	12,647
3	0	2701	0	Vestuario, uniformes y blancos	985,577
3	0	2702	0	Prendas de protección	16,170
3	0	2703	0	Artículos deportivos	1,438
Total Capítulo 2000					9,455,857
3	0	3101	0	Servicio postal	47,969
3	0	3102	0	Servicio telegráfico	0
3	0	3103	0	Servicio telefónico	2,467,357
3	0	3104	0	Servicio de energía eléctrica	2,341,000
3	0	3201	0	Arrendamiento de edificios y locales	1,659,990
3	0	3203	0	Arrendamiento de maquinaria y equipo	481,157
3	0	3204	0	Arrendamiento de equipo de cómputo	301,861
3	0	3205	0	Arrendamiento de vehículos	0
3	0	3207	0	Subrogaciones	7,005
3	0	3302	0	Capacitación institucional	0
3	0	3303	0	Estudios diversos	27,370
3	0	3304	0	Capacitación especializada	26,667
3	0	3402	0	Fletes y maniobras	96,216
3	0	3403	0	Servicios de vigilancia	4,110
3	0	3404	0	Seguros	2,987,679
3	0	3408	0	Otros impuestos y derechos	318,799
3	0	3501	0	Mantenimiento y conservación de mobiliario y equipo de oficina	265,023
3	0	3502	0	Mantenimiento y conservación de equipo de cómputo	402,658
3	0	3503	0	Mantenimiento y conservación de maquinaria y equipo de transporte	2,145,236
3	0	3504	0	Mantenimiento y conservación de instalaciones	1,417,891
3	0	3506	0	Mantenimiento y conservación de maquinaria y equipo de trabajo específico	272,009
3	0	3507	0	Servicios de lavandería, limpieza, higiene y fumigación	522,246
3	0	3601	0	Gastos de difusión, publicaciones y edición de trabajos de Gobierno	799,913
3	0	3602	0	Impresiones de papelería oficial	295,926
3	0	3604	0	Servicio de telecomunicaciones	114,435
3	0	3701	0	Pasajes	509,428
3	0	3702	0	Viáticos	2,378,267
3	0	3704	0	Traslado de personal	0
3	0	3802	0	Congresos, convenciones y exposiciones	1,023,795
Total Capítulo 3000					20,914,006
3	0	4602	0	Erogaciones contingentes	9,361
Total Capítulo 4000					9,361
3	0	5101	0	Mobiliario	352,826
3	0	5102	0	Equipo de oficina	296,265
3	0	5103	0	Equipo educacional y recreativo	8,061
3	0	5202	0	Maquinaria y equipo industrial	117,964
3	0	5204	0	Equipo de telefonía y telecomunicaciones	66,086
3	0	5205	0	Maquinaria y equipo electrónico	0
3	0	5206	0	Equipo de computación electrónico	1,042,180
3	0	5207	0	Maquinaria y equipo diverso	0
3	0	5301	0	Vehículos y equipo terrestre	879,012

UP	ORG	PARTIDA	DESTINO	DESCRIPCIÓN UNIDAD - PARTIDA PRESUPUESTAL	PRESUPUESTO EJERCIDO (PRELIMINAR)
3	0	5501	0	Herramientas y máquinas-herramienta	79,602
3	0	5502	0	Refacciones y accesorios mayores	0
3	0	5702	0	Terrenos	0
3	0	5802	2	Complementarias, Modernización del Registro Público de la Propiedad y Comercio	26,847,653
3	0	5802	3	Complementarias, Modernización Integral del Registro Civil del Estado	5,675,000
Total Capítulo 5000					35,364,649
3	4	4106	0	Unidad Estatal de Protección Civil , Gastos de operación	80,123,697
3	11	4102	0	Instituto de Estudios del Federalismo "Prisciliano Sánchez", Aportación Estatal	3,062,800
3	13	4104	0	Instituto Jalisciense de las Mujeres	14,740,000
3	14	4103	0	Instituto Jalisciense de la Juventud	9,409,000
3	16	4108	0	Instituto Jalisciense de la Pirotécnia	0
3	17	4165	0	Procuraduría de la Defensa Fiscal y Administrativa del Estado de Jalisco y sus Municipios	0
Total Capítulo 4000					107,335,497
Total Dependencia					324,833,631
SECRETARÍA DE FINANZAS					
4	0	1101	0	Sueldo base	221,594,918
4	0	1201	0	Honorarios por servicios personales	1,419,472
4	0	1207	0	Honorarios por servicios profesionales	0
4	0	1301	0	Prima quinquenal por años de servicios efectivos prestados	3,439,378
4	0	1311	0	Prima vacacional y dominical	2,952,834
4	0	1312	0	Aguinaldo	30,748,843
4	0	1317	0	Gratificaciones	1,026,600
4	0	1325	0	Estímulo por el día del servidor público	16,922
4	0	1401	0	Cuotas a pensiones	11,251,025
4	0	1402	0	Cuotas para la vivienda	6,750,624
4	0	1404	0	Cuotas al IMSS por enfermedades y maternidad	12,955,580
4	0	1405	0	Cuotas para el Sistema de Ahorro para el Retiro (SAR)	4,358,766
4	0	1601	0	Ayuda para despensa	11,558,932
4	0	1602	0	Ayuda para pasajes	5,005,420
4	0	1701	0	Impacto al salario en el transcurso del año	0
Total Capítulo 1000					313,079,314
4	0	2101	0	Material de oficina	1,244,535
4	0	2102	0	Material de limpieza	318,174
4	0	2103	0	Material didáctico	49,306
4	0	2105	0	Materiales y útiles de impresión y reproducción	42,902
4	0	2106	0	Accesorios, materiales y útiles de equipo de cómputo electrónico	2,974,908
4	0	2201	0	Alimentación para servidores públicos estatales	1,140,634
4	0	2204	0	Utensilios para el servicio de alimentación	18,683
4	0	2302	0	Refacciones, accesorios y herramientas menores	124,009
4	0	2401	0	Materiales de construcción y de reparación	32,722
4	0	2402	0	Estructuras y manufacturas	30,320
4	0	2403	0	Materiales complementarios	443
4	0	2404	0	Material eléctrico	73,211
4	0	2501	0	Sustancias químicas	14,997
4	0	2502	0	Plaguicidas, abonos y fertilizantes	17,709
4	0	2503	0	Medicinas y productos farmacéuticos	36,973

UP	ORG	PARTIDA	DESTINO	DESCRIPCIÓN UNIDAD - PARTIDA PRESUPUESTAL	PRESUPUESTO EJERCIDO (PRELIMINAR)
4	0	2506	0	Materiales y suministros médicos	752
4	0	2507	0	Materiales y suministros de laboratorio	144,475
4	0	2601	0	Combustibles	836,851
4	0	2602	0	Lubricantes y aditivos	2,217
4	0	2701	0	Vestuario, uniformes y blancos	36,727
4	0	2702	0	Prendas de protección	11,683
4	0	2703	0	Artículos deportivos	0
4	0	2901	0	Registro e Identificación Vehicular, Placas para registro	18,867,820
4	0	2901	1	Registro e Identificación Vehicular, Programa de Refrendo Vehicular	898,359
Total Capítulo 2000					26,918,406
4	0	3101	0	Servicio postal	186,957
4	0	3103	0	Servicio telefónico	12,243,547
4	0	3104	0	Servicio de energía eléctrica	5,179,425
4	0	3105	0	Servicio de agua potable	37,749
4	0	3201	0	Arrendamiento de edificios y locales	5,119,775
4	0	3203	0	Arrendamiento de maquinaria y equipo	532,592
4	0	3204	0	Arrendamiento de equipo de cómputo	4,989,850
4	0	3206	0	Arrendamientos especiales	170,067
4	0	3207	0	Subrogaciones	15,000
4	0	3303	0	Estudios diversos	721,154
4	0	3303	1	Estudios diversos, Programa de Innovación Gubernamental	3,050,013
4	0	3304	0	Capacitación especializada	19,205
4	0	3402	0	Fletes y maniobras	54,772
4	0	3404	0	Seguros	4,493,315
4	0	3405	0	Intereses, descuentos y otros servicios bancarios	5,790,633
4	0	3408	0	Otros impuestos y derechos	151,082
4	0	3501	0	Mantenimiento y conservación de mobiliario y equipo de oficina	322,360
4	0	3502	0	Mantenimiento y conservación de equipo de cómputo	6,982,068
4	0	3503	0	Mantenimiento y conservación de maquinaria y equipo de transporte	664,273
4	0	3504	0	Mantenimiento y conservación de instalaciones	7,164,000
4	0	3507	0	Servicios de lavandería, limpieza, higiene y fumigación	974,279
4	0	3601	0	Gastos de difusión, publicaciones y edición de trabajos de Gobierno	1,813,544
4	0	3602	0	Impresiones de papelería oficial	5,849,822
4	0	3604	0	Servicio de telecomunicaciones	45,607
4	0	3701	0	Pasajes	779,569
4	0	3702	0	Viáticos	2,513,397
4	0	3802	0	Congresos, convenciones y exposiciones	257,434
Total Capítulo 3000					70,121,486
4	0	4304	2	Instituciones sin fines de lucro , IAP de Jalisco y sus Municipios, A.C.	2,860,000
4	0	4601	2	Responsabilidad Patrimonial del Estado , Poder Ejecutivo	0
4	0	4602	0	Erogaciones contingentes	46,672
4	0	4603	1	Erogaciones Imprevistas , Por Acuerdo del C. Gobernador	204,342,767
4	0	4603	2	Erogaciones Imprevistas , Provisión al Fondo de Desastres	60,012,908
4	0	4701	0	Instituto para el Desarrollo Técnico de las Haciendas Públicas (INDETEC)	1,143,500
Total Capítulo 4000					268,405,846
4	0	5101	0	Mobiliario	712,061
4	0	5102	0	Equipo de oficina	279,267

UP	ORG	PARTIDA	DESTINO	DESCRIPCIÓN UNIDAD - PARTIDA PRESUPUESTAL	PRESUPUESTO EJERCIDO (PRELIMINAR)
4	0	5204	0	Equipo de telefonía y telecomunicaciones	8,061
4	0	5206	0	Equipo de computación electrónico	716,067
4	0	5301	0	Vehículos y equipo terrestre	335,000
Total Capítulo 5000					2,050,456
4	0	8302	1	Subsidio a Municipios, Por Acuerdo del C. Gobernador	57,034,817
Total Capítulo 8000					57,034,817
Total Dependencia					737,610,326
SECRETARÍA DE DESARROLLO URBANO					
5	0	1101	0	Sueldo base	65,874,612
5	0	1207	0	Honorarios por servicios profesionales	171,925
5	0	1301	0	Prima quinquenal por años de servicios efectivos prestados	698,923
5	0	1311	0	Prima vacacional y dominical	852,510
5	0	1312	0	Aguinaldo	9,285,682
5	0	1317	0	Gratificaciones	350,400
5	0	1325	0	Estímulo por el día del servidor público	2,533,460
5	0	1401	0	Cuotas a pensiones	3,337,827
5	0	1402	0	Cuotas para la vivienda	2,002,698
5	0	1404	0	Cuotas al IMSS por enfermedades y maternidad	3,105,811
5	0	1405	0	Cuotas para el Sistema de Ahorro para el Retiro (SAR)	1,249,693
5	0	1601	0	Ayuda para despensa	3,689,801
5	0	1602	0	Ayuda para pasajes	1,580,392
5	0	1701	0	Impacto al salario en el transcurso del año	0
Total Capítulo 1000					94,733,733
5	0	2101	0	Material de oficina	633,523
5	0	2102	0	Material de limpieza	226,279
5	0	2103	0	Material didáctico	7,312
5	0	2104	0	Material estadístico y geográfico	369
5	0	2105	0	Materiales y útiles de impresión y reproducción	61,919
5	0	2106	0	Accesorios, materiales y útiles de equipo de cómputo electrónico	370,983
5	0	2201	0	Alimentación para servidores públicos estatales	298,242
5	0	2204	0	Utensilios para el servicio de alimentación	14,515
5	0	2302	0	Refacciones, accesorios y herramientas menores	327,621
5	0	2401	0	Materiales de construcción y de reparación	80,227
5	0	2402	0	Estructuras y manufacturas	39,770
5	0	2403	0	Materiales complementarios	874
5	0	2404	0	Material eléctrico	100,847
5	0	2501	0	Sustancias químicas	0
5	0	2503	0	Medicinas y productos farmacéuticos	3,624
5	0	2506	0	Materiales y suministros médicos	119
5	0	2507	0	Materiales y suministros de laboratorio	38,680
5	0	2601	0	Combustibles	1,911,802
5	0	2602	0	Lubricantes y aditivos	8,675
5	0	2701	0	Vestuario, uniformes y blancos	156,366
5	0	2702	0	Prendas de protección	89,862
Total Capítulo 2000					4,371,605
5	0	3101	0	Servicio postal	51,595
5	0	3102	0	Servicio telegráfico	0

UP	ORG	PARTIDA	DESTINO	DESCRIPCIÓN UNIDAD - PARTIDA PRESUPUESTAL	PRESUPUESTO EJERCIDO (PRELIMINAR)
5	0	3103	0	Servicio telefónico	1,507,851
5	0	3104	0	Servicio de energía eléctrica	5,355,159
5	0	3104	1	Servicio de energía eléctrica, Alumbrado Público en Obras de Infraestructura	5,519,700
5	0	3105	0	Servicio de agua potable	868
5	0	3201	0	Arrendamiento de edificios y locales	89,997
5	0	3203	0	Arrendamiento de maquinaria y equipo	605,521
5	0	3207	0	Subrogaciones	7,500
5	0	3303	0	Estudios diversos	157,490
5	0	3304	0	Capacitación especializada	16,974
5	0	3404	0	Seguros	2,876,612
5	0	3408	0	Otros impuestos y derechos	299,032
5	0	3501	0	Mantenimiento y conservación de mobiliario y equipo de oficina	94,935
5	0	3502	0	Mantenimiento y conservación de equipo de cómputo	199,691
5	0	3503	0	Mantenimiento y conservación de maquinaria y equipo de transporte	1,831,051
5	0	3504	0	Mantenimiento y conservación de instalaciones	140,471
5	0	3506	0	Mantenimiento y conservación de maquinaria y equipo de trabajo específico	5,691
5	0	3507	0	Servicios de lavandería, limpieza, higiene y fumigación	46,605
5	0	3601	0	Gastos de difusión, publicaciones y edición de trabajos de Gobierno	865,530
5	0	3602	0	Impresiones de papelería oficial	5,680
5	0	3604	0	Servicio de telecomunicaciones	50,346
5	0	3701	0	Pasajes	522,975
5	0	3702	0	Viáticos	5,222,738
5	0	3704	0	Traslado de personal	10,037
5	0	3704	1	Traslado de personal, Programa de supervisión de Inversión Pública	168,009
5	0	3802	0	Congresos, convenciones y exposiciones	2,145,300
Total Capítulo 3000					27,797,359
5	0	4203	1	Desarrollo de Infraestructura del Sistema de Agua , Abastecimiento de Agua para la Zona Conurbada de Guadalajara	243,033,674
5	0	4203	2	Desarrollo de Infraestructura del Sistema de Agua , Saneamiento de Agua para la Zona Conurbada de Guadalajara	133,663
5	0	4203	3	Desarrollo de Infraestructura del Sistema de Agua , Aportación Federal para el Abastecimiento de Agua para la Zona Conurbada de Guadalajara	0
5	0	4203	4	Desarrollo de Infraestructura del Sistema de Agua , Aportación Federal para el Saneamiento de Agua para la Zona Conurbada de Guadalajara	0
5	0	4207	0	Desarrollo de la Ribera de Chapala	28,609,169
5	0	4208	0	Fondo para el Desarrollo de la Zona Norte del Estado, Desarrollo de la Zona Norte del Estado	66,496,181
5	0	4208	2	Fondo para el Desarrollo de la Zona Norte del Estado, Albergues Zona Norte	0
5	0	4209	0	Fondo para el Desarrollo de Municipios Fronterizos del Estado	50,381,345
5	0	4211	0	Desarrollo del Proyecto de la Ciudad Judicial	19,010,798
5	0	4212	0	Fideicomiso para el Desarrollo Regional Centro Occidente (FIDERCO)	488,000
5	0	4213	0	Fondo para el Consejo Metropolitano	350,000,000
5	0	4227	0	Desarrollo de infraestructura en los municipios	60,697,223
5	0	4231	0	Desarrollo Sierra de Tapalpa	9,954,367
5	0	4602	0	Erogaciones contingentes	0
Total Capítulo 4000					828,804,420
5	0	5101	0	Mobiliario	537,304

UP	ORG	PARTIDA	DESTINO	DESCRIPCIÓN UNIDAD - PARTIDA PRESUPUESTAL	PRESUPUESTO EJERCIDO (PRELIMINAR)
5	0	5102	0	Equipo de oficina	230,035
5	0	5203	0	Maquinaria y equipo de construcción	0
5	0	5204	0	Equipo de telefonía y telecomunicaciones	3,472
5	0	5206	0	Equipo de computación electrónico	980,951
5	0	5301	0	Vehículos y equipo terrestre	756,937
5	0	5501	0	Herramientas y máquinas-herramienta	11,389
5	0	5702	0	Terrenos	0
5	0	5703	0	Adjudicaciones, expropiaciones e Indemnizaciones de inmuebles	0
Total Capítulo 5000					2,520,088
5	0	6101	0	Ampliación de la Red de Comunicaciones Terrestres	1,140,977,817
5	0	6102	0	Conservación de la Red de Comunicaciones Terrestres	406,780,070
5	0	6103	0	Infraestructura Vial	239,424,255
5	0	6104	0	Inversión Regional y de Apoyo Municipal, Programa de Inversión Regional y de Apoyo Municipal	205,407,971
5	0	6104	1	Inversión Regional y de Apoyo Municipal, Aportación para el proyecto de Piedras Bolas	7,000,000
5	0	6104	2	Inversión Regional y de Apoyo Municipal, Construcción de Puente Vehicular en la Delegación de la Huizachera en el Municipio de El Salto	2,000,000
5	0	6105	0	Inversión Metropolitana	330,318,171
5	0	6106	0	Obras Sociales y de Contingencias	12,093,699
5	0	6107	0	Electrificación	0
5	0	6201	0	Proyectos para el Desarrollo de Infraestructura, Programa de Proyectos para el Desarrollo de Infraestructura	11,138,800
5	0	6201	1	Proyectos para el Desarrollo de Infraestructura, Elaboración de Proyecto Ejecutivo para la Construcción de Hospital Mixto en el Municipio de Mezquitic	0
Total Capítulo 6000					2,355,140,784
5	4	4110	0	Parque de la Solidaridad	7,340,300
5	5	4111	0	Parque Metropolitano	9,547,200
5	7	4204	0	Aportación a la Promoción de la Vivienda en el Estado	30,000,000
5	8	4109	0	Instituto de Información Territorial del Estado de Jalisco	19,447,000
5	10	4112	0	Comisión Estatal del Agua de Jalisco (CEA), Aportación Estatal	148,012,200
5	10	4201	0	Construcción y Rehabilitación de Plantas de Tratamiento	13,000,000
5	10	4202	0	Infraestructura Hidráulica	15,000,000
5	10	4202	1	Infraestructura Hidráulica, Programa de Agua Potable, Alcantarillado y Saneamiento en Zonas Urbanas (APAZU)	65,280,000
5	10	4202	2	Infraestructura Hidráulica, Programa para la Sostenibilidad de los Servicios de Agua Potable y Sanamiento en Comunidades Rurales (PROSSAPYS)	26,845,000
Total Capítulo 4000					334,471,700
Total Dependencia					3,647,839,687
SECRETARÍA DE DESARROLLO RURAL					
6	0	1101	0	Sueldo base	55,022,772
6	0	1301	0	Prima quinquenal por años de servicios efectivos prestados	507,793
6	0	1311	0	Prima vacacional y dominical	696,130
6	0	1312	0	Aguinaldo	7,619,096
6	0	1317	0	Gratificaciones	210,000
6	0	1325	0	Estímulo por el día del servidor público	2,018,428
6	0	1401	0	Cuotas a pensiones	2,776,772
6	0	1402	0	Cuotas para la vivienda	1,666,065

UP	ORG	PARTIDA	DESTINO	DESCRIPCIÓN UNIDAD - PARTIDA PRESUPUESTAL	PRESUPUESTO EJERCIDO (PRELIMINAR)
6	0	1404	0	Cuotas al IMSS por enfermedades y maternidad	2,192,209
6	0	1405	0	Cuotas para el Sistema de Ahorro para el Retiro (SAR)	1,032,691
6	0	1601	0	Ayuda para despensa	2,529,434
6	0	1602	0	Ayuda para pasajes	1,230,939
6	0	1701	0	Impacto al salario en el transcurso del año	0
Total Capítulo 1000					77,502,328
6	0	2101	0	Material de oficina	377,699
6	0	2102	0	Material de limpieza	112,113
6	0	2103	0	Material didáctico	15,576
6	0	2104	0	Material estadístico y geográfico	9,767
6	0	2105	0	Materiales y útiles de impresión y reproducción	29,085
6	0	2106	0	Accesorios, materiales y útiles de equipo de cómputo electrónico	766,053
6	0	2201	0	Alimentación para servidores públicos estatales	160,697
6	0	2203	0	Alimentación de animales	340,004
6	0	2204	0	Utensilios para el servicio de alimentación	10,200
6	0	2301	0	Materias primas	453,261
6	0	2302	0	Refacciones, accesorios y herramientas menores	659,574
6	0	2401	0	Materiales de construcción y de reparación	46,561
6	0	2402	0	Estructuras y manufacturas	15,687
6	0	2403	0	Materiales complementarios	18,647
6	0	2404	0	Material eléctrico	50,165
6	0	2501	0	Sustancias químicas	2,091
6	0	2502	0	Plaguicidas, abonos y fertilizantes	71,797
6	0	2503	0	Medicinas y productos farmacéuticos	31,040
6	0	2506	0	Materiales y suministros médicos	2,066
6	0	2507	0	Materiales y suministros de laboratorio	34,786
6	0	2601	0	Combustibles	3,829,818
6	0	2602	0	Lubricantes y aditivos	3,979
6	0	2701	0	Vestuario, uniformes y blancos	280,493
6	0	2702	0	Prendas de protección	69,068
6	0	2703	0	Artículos deportivos	0
Total Capítulo 2000					7,390,226
6	0	3101	0	Servicio postal	1,670
6	0	3102	0	Servicio telegráfico	0
6	0	3103	0	Servicio telefónico	2,192,700
6	0	3104	0	Servicio de energía eléctrica	1,517,391
6	0	3105	0	Servicio de agua potable	26,799
6	0	3201	0	Arrendamiento de edificios y locales	3,809,909
6	0	3203	0	Arrendamiento de maquinaria y equipo	193,897
6	0	3204	0	Arrendamiento de equipo de cómputo	457,930
6	0	3205	0	Arrendamiento de vehículos	0
6	0	3303	0	Estudios diversos	49,825
6	0	3304	0	Capacitación especializada	34,040
6	0	3402	0	Fletes y maniobras	9,941
6	0	3404	0	Seguros	2,644,529
6	0	3405	0	Intereses, descuentos y otros servicios bancarios	22,492
6	0	3408	0	Otros impuestos y derechos	242,562

UP	ORG	PARTIDA	DESTINO	DESCRIPCIÓN UNIDAD - PARTIDA PRESUPUESTAL	PRESUPUESTO EJERCIDO (PRELIMINAR)
6	0	3501	0	Mantenimiento y conservación de mobiliario y equipo de oficina	107,221
6	0	3502	0	Mantenimiento y conservación de equipo de cómputo	120,995
6	0	3503	0	Mantenimiento y conservación de maquinaria y equipo de transporte	2,273,092
6	0	3504	0	Mantenimiento y conservación de instalaciones	382,402
6	0	3506	0	Mantenimiento y conservación de maquinaria y equipo de trabajo específico	5,661
6	0	3507	0	Servicios de lavandería, limpieza, higiene y fumigación	221,386
6	0	3601	0	Gastos de difusión, publicaciones y edición de trabajos de Gobierno	254,641
6	0	3602	0	Impresiones de papelería oficial	66,917
6	0	3604	0	Servicio de telecomunicaciones	62,426
6	0	3701	0	Pasajes	444,234
6	0	3702	0	Viáticos	1,887,808
6	0	3704	0	Traslado de personal	0
6	0	3802	0	Congresos, convenciones y exposiciones	807,139
Total Capítulo 3000					17,837,605
6	0	4113	0	Comité Estatal para el Fomento y Protección Pecuaria del Estado de Jalisco, S.C.	12,720,000
6	0	4214	3	Fideicomiso Alianza para el Campo de Jalisco (FACEJ) , Fideicomiso Alianza para el Campo (FACEJ)	172,274,200
6	0	4214	6	Fideicomiso Alianza para el Campo de Jalisco (FACEJ) , Sanidad animal	500,000
6	0	4215	0	Fideicomiso para la Administración de Programas de Desarrollo Forestal del Estado de Jalisco (FIPRODEFO)	25,000,000
6	0	4216	0	Fideicomiso Bosque de la Primavera	4,500,000
6	0	4217	0	Fideicomiso para el Desarrollo Forestal (FIDEFOR)	9,000,000
6	0	4218	3	Apoyo a Proyectos Productivos Rurales, Ramo 33	37,751,683
6	0	4218	4	Apoyo a Proyectos Productivos Rurales, Seguros por Siniestros	14,250,000
6	0	4218	6	Apoyo a Proyectos Productivos Rurales, Fundación Jalisco Innovación y Desarrollo A.C.	15,000,000
6	0	4218	10	Apoyo a Proyectos Productivos Rurales, Proyectos Productivos en "Costalegre"	1,817,326
6	0	4219	0	Fideicomiso para la gestión integral de la Cuenca del Río Ayuquila	3,000,000
6	0	4229	0	Desarrollo de la Ruta Ecoturística Sierra del Tigre	5,542,151
6	0	4230	0	Desarrollo Sierra de Quila	1,500,000
6	0	4304	2	Instituciones sin fines de lucro , Comité Regional de Protección, Inspección y Fomento de los Recursos Naturales de la Sierra de Quila A.C.	4,100,000
6	0	4304	3	Instituciones sin fines de lucro , Patronato del Nevado de Colima y Cuencas Adyacentes A.C	2,200,000
6	0	4304	5	Instituciones sin fines de lucro , Fundación Produce Jalisco, A.C.	1,060,000
6	0	4602	0	Erogaciones contingentes	7,500
Total Capítulo 4000					310,222,860
6	0	5101	0	Mobiliario	286,621
6	0	5102	0	Equipo de oficina	80,573
6	0	5103	0	Equipo educacional y recreativo	0
6	0	5201	0	Maquinaria y equipo agropecuario	0
6	0	5202	0	Maquinaria y equipo industrial	0
6	0	5204	0	Equipo de telefonía y telecomunicaciones	55,353
6	0	5206	0	Equipo de computación electrónico	211,288
6	0	5207	0	Maquinaria y equipo diverso	5,847
6	0	5301	0	Vehículos y equipo terrestre	2,799,937
6	0	5302	0	Vehículos y equipo marítimo, lacustre y pluvial	0
6	0	5401	0	Equipo médico y de laboratorio	33,385

UP	ORG	PARTIDA	DESTINO	DESCRIPCIÓN UNIDAD - PARTIDA PRESUPUESTAL	PRESUPUESTO EJERCIDO (PRELIMINAR)
6	0	5402	0	Instrumental médico y de laboratorio	0
6	0	5501	0	Herramientas y máquinas-herramienta	5,744
6	0	5502	0	Refacciones y accesorios mayores	7,050
6	0	5602	0	Animales de reproducción	180,600
6	0	5702	0	Terrenos	0
6	0	5703	0	Adjudicaciones, expropiaciones e Indemnizaciones de inmuebles	0
Total Capítulo 5000					3,666,396
6	0	6108	0	Ampliación de Caminos Rurales	37,781,079
6	0	6109	0	Infraestructura Productiva Rural, Programa de infraestructura productiva rural	117,281,325
6	0	6109	6	Infraestructura Productiva Rural, Ramo 33	100,375,308
6	0	6109	9	Infraestructura Productiva Rural, Rehabilitación de Rastros	5,745,841
6	0	6110	0	Infraestructura para la Construcción y Distribución de Redes Hidroagrícolas	31,825,990
6	0	6111	0	Infraestructura Pesquera y Acuícola	3,530,264
6	0	6114	1	Conservación de Caminos Rurales, Ruta Ecoturística Sierra del Tigre	4,999,143
6	0	6201	0	Proyectos para el Desarrollo de Infraestructura	165,234
6	0	6204	0	Fomento de Actividades de Protección, Conservación y Preservación Ecológica	18,366,773
Total Capítulo 6000					320,070,958
Total Dependencia					736,690,373
SECRETARÍA DE PROMOCIÓN ECONÓMICA					
7	0	1101	0	Sueldo base	27,654,881
7	0	1204	0	Salarios al personal eventual	494,024
7	0	1301	0	Prima quinquenal por años de servicios efectivos prestados	116,068
7	0	1311	0	Prima vacacional y dominical	353,784
7	0	1312	0	Aguinaldo	4,030,512
7	0	1317	0	Gratificaciones	55,200
7	0	1325	0	Estímulo por el día del servidor público	820,774
7	0	1401	0	Cuotas a pensiones	1,388,006
7	0	1402	0	Cuotas para la vivienda	832,804
7	0	1404	0	Cuotas al IMSS por enfermedades y maternidad	731,024
7	0	1405	0	Cuotas para el Sistema de Ahorro para el Retiro (SAR)	486,654
7	0	1601	0	Ayuda para despensa	1,081,199
7	0	1602	0	Ayuda para pasajes	582,849
7	0	1701	0	Impacto al salario en el transcurso del año	0
Total Capítulo 1000					38,627,777
7	0	2101	0	Material de oficina	177,926
7	0	2102	0	Material de limpieza	57,649
7	0	2103	0	Material didáctico	13,118
7	0	2104	0	Material estadístico y geográfico	0
7	0	2105	0	Materiales y útiles de impresión y reproducción	25,092
7	0	2106	0	Accesorios, materiales y útiles de equipo de cómputo electrónico	184,534
7	0	2201	0	Alimentación para servidores públicos estatales	131,955
7	0	2204	0	Utensilios para el servicio de alimentación	9,873
7	0	2302	0	Refacciones, accesorios y herramientas menores	75,031
7	0	2401	0	Materiales de construcción y de reparación	26,597
7	0	2402	0	Estructuras y manufacturas	41,804
7	0	2403	0	Materiales complementarios	18,167
7	0	2404	0	Material eléctrico	13,628

UP	ORG	PARTIDA	DESTINO	DESCRIPCIÓN UNIDAD - PARTIDA PRESUPUESTAL	PRESUPUESTO EJERCIDO (PRELIMINAR)
7	0	2503	0	Medicinas y productos farmacéuticos	4,267
7	0	2506	0	Materiales y suministros médicos	631
7	0	2507	0	Materiales y suministros de laboratorio	2,959
7	0	2601	0	Combustibles	387,179
7	0	2602	0	Lubricantes y aditivos	823
7	0	2701	0	Vestuario, uniformes y blancos	94,106
Total Capítulo 2000					1,265,338
7	0	3101	0	Servicio postal	95,075
7	0	3103	0	Servicio telefónico	636,736
7	0	3104	0	Servicio de energía eléctrica	720,905
7	0	3203	0	Arrendamiento de maquinaria y equipo	93,635
7	0	3205	0	Arrendamiento de vehículos	9,175
7	0	3207	0	Subrogaciones	0
7	0	3303	0	Estudios diversos	6,970
7	0	3304	0	Capacitación especializada	28,125
7	0	3402	0	Fletes y maniobras	4,039
7	0	3404	0	Seguros	1,176,864
7	0	3408	0	Otros impuestos y derechos	95,327
7	0	3501	0	Mantenimiento y conservación de mobiliario y equipo de oficina	196,169
7	0	3502	0	Mantenimiento y conservación de equipo de cómputo	57,496
7	0	3503	0	Mantenimiento y conservación de maquinaria y equipo de transporte	425,000
7	0	3504	0	Mantenimiento y conservación de instalaciones	492,952
7	0	3507	0	Servicios de lavandería, limpieza, higiene y fumigación	30,418
7	0	3601	0	Gastos de difusión, publicaciones y edición de trabajos de Gobierno	693,209
7	0	3602	0	Impresiones de papelería oficial	29,268
7	0	3604	0	Servicio de telecomunicaciones	89,138
7	0	3701	0	Pasajes	1,021,541
7	0	3702	0	Viáticos	1,687,412
7	0	3802	0	Congresos, convenciones y exposiciones	2,755,144
Total Capítulo 3000					10,344,596
7	0	4404	0	Aportación a la promoción económica del Estado	658,597
7	0	4602	0	Erogaciones contingentes	16,924
7	0	4702	0	Procuraduría Federal del Consumidor (PROFECO)	2,000,000
Total Capítulo 4000					2,675,521
7	0	5101	0	Mobiliario	120,370
7	0	5102	0	Equipo de oficina	48,406
7	0	5206	0	Equipo de computación electrónico	150,208
7	0	5301	0	Vehículos y equipo terrestre	699,186
Total Capítulo 5000					1,018,169
7	1	4117	1	Consejo Estatal de Promoción Económica , Gastos de operación	8,429,200
7	1	4117	2	Consejo Estatal de Promoción Económica , Inversión y promoción de empleo	72,000,000
7	1	4117	3	Consejo Estatal de Promoción Económica , Aportación al Centro de Exposiciones de Expo Guadalajara	20,000,000
7	2	4114	0	Instituto de la Artesanía Jalisciense	14,954,200
7	3	4118	0	Sistema Estatal de Información Jalisco (SEIJAL)	9,303,300
7	4	4119	0	Instituto de Fomento al Comercio Exterior del Estado de Jalisco (JALTRADE)	6,405,900
7	5	4115	0	Instituto Jalisciense de la Calidad	6,250,400

UP	ORG	PARTIDA	DESTINO	DESCRIPCIÓN UNIDAD - PARTIDA PRESUPUESTAL	PRESUPUESTO EJERCIDO (PRELIMINAR)
7	6	4403	0	Fondo Jalisco de Fomento Empresarial (FOJAL)	5,282,200
7	7	4116	0	Consejo Estatal de Ciencia y Tecnología del Estado de Jalisco	5,964,400
7	8	4402	0	Fondo de Ciencia y Tecnología	87,182,800
Total Capítulo 4000					235,772,400
Total Dependencia					289,703,801
SECRETARÍA DE TURISMO					
8	0	1101	0	Sueldo base	18,951,005
8	0	1207	0	Honorarios por servicios profesionales	600,000
8	0	1301	0	Prima quinquenal por años de servicios efectivos prestados	159,985
8	0	1311	0	Prima vacacional y dominical	244,614
8	0	1312	0	Aguinaldo	2,640,383
8	0	1317	0	Gratificaciones	61,200
8	0	1325	0	Estímulo por el día del servidor público	669,240
8	0	1401	0	Cuotas a pensiones	955,555
8	0	1402	0	Cuotas para la vivienda	573,333
8	0	1404	0	Cuotas al IMSS por enfermedades y maternidad	683,559
8	0	1405	0	Cuotas para el Sistema de Ahorro para el Retiro (SAR)	347,199
8	0	1601	0	Ayuda para despensa	814,884
8	0	1602	0	Ayuda para pasajes	385,839
8	0	1701	0	Impacto al salario en el transcurso del año	0
Total Capítulo 1000					27,086,795
8	0	2101	0	Material de oficina	40,529
8	0	2102	0	Material de limpieza	33,648
8	0	2103	0	Material didáctico	3,384
8	0	2105	0	Materiales y útiles de impresión y reproducción	6,015
8	0	2106	0	Accesorios, materiales y útiles de equipo de cómputo electrónico	121,456
8	0	2201	0	Alimentación para servidores públicos estatales	71,153
8	0	2204	0	Utensilios para el servicio de alimentación	7,180
8	0	2302	0	Refacciones, accesorios y herramientas menores	46,387
8	0	2403	0	Materiales complementarios	518
8	0	2404	0	Material eléctrico	2,554
8	0	2502	0	Plaguicidas, abonos y fertilizantes	0
8	0	2503	0	Medicinas y productos farmacéuticos	1,976
8	0	2507	0	Materiales y suministros de laboratorio	0
8	0	2601	0	Combustibles	356,518
8	0	2602	0	Lubricantes y aditivos	2,803
8	0	2701	0	Vestuario, uniformes y blancos	187,076
Total Capítulo 2000					881,195
8	0	3103	0	Servicio telefónico	616,934
8	0	3104	0	Servicio de energía eléctrica	335,073
8	0	3105	0	Servicio de agua potable	0
8	0	3201	0	Arrendamiento de edificios y locales	182,150
8	0	3203	0	Arrendamiento de maquinaria y equipo	52,817
8	0	3205	0	Arrendamiento de vehículos	290,200
8	0	3206	0	Arrendamientos especiales	0
8	0	3207	0	Subrogaciones	0
8	0	3304	0	Capacitación especializada	0

UP	ORG	PARTIDA	DESTINO	DESCRIPCIÓN UNIDAD - PARTIDA PRESUPUESTAL	PRESUPUESTO EJERCIDO (PRELIMINAR)
8	0	3402	0	Fletes y maniobras	171,136
8	0	3404	0	Seguros	530,732
8	0	3408	0	Otros impuestos y derechos	75,456
8	0	3501	0	Mantenimiento y conservación de mobiliario y equipo de oficina	63,987
8	0	3502	0	Mantenimiento y conservación de equipo de cómputo	4,564
8	0	3503	0	Mantenimiento y conservación de maquinaria y equipo de transporte	218,603
8	0	3504	0	Mantenimiento y conservación de instalaciones	309,247
8	0	3507	0	Servicios de lavandería, limpieza, higiene y fumigación	52,912
8	0	3601	0	Gastos de difusión, publicaciones y edición de trabajos de Gobierno	2,329,438
8	0	3602	0	Impresiones de papelería oficial	22,446
8	0	3604	0	Servicio de telecomunicaciones	15,540
8	0	3701	0	Pasajes	1,334,109
8	0	3702	0	Viáticos	1,487,979
8	0	3704	0	Traslado de personal	157,098
8	0	3801	0	Gastos de ceremonial y de orden social	4,623
8	0	3802	0	Congresos, convenciones y exposiciones	2,360,565
Total Capítulo 3000					10,615,606
8	0	4222	0	Promoción Turística del Estado, Aportación para infraestructura turística en el Estado	9,346,000
8	0	4222	1	Promoción Turística del Estado, Fomento y desarrollo turístico del Estado	5,795,354
8	0	4304	2	Instituciones sin fines de lucro , Fundación de Arquitectura Tapatía Luis Barragán, A.C.	503,000
8	0	4602	0	Erogaciones contingentes	23,344
Total Capítulo 4000					15,667,698
8	0	5101	0	Mobiliario	51,482
8	0	5102	0	Equipo de oficina	95,021
8	0	5204	0	Equipo de telefonía y telecomunicaciones	851
8	0	5206	0	Equipo de computación electrónico	162,337
Total Capítulo 5000					309,690
Total Dependencia					54,560,984
SECRETARÍA DE EDUCACIÓN					
9	0	1101	0	Sueldo base	2,270,072,423
9	0	1101	1	Sueldo base, Ramo 33	5,369,628,064
9	0	1104	0	Sobresueldos	412,109,667
9	0	1104	1	Sobresueldos, Ramo 33	651,003,538
9	0	1105	0	Sueldos, demás percepciones y gratificación anual	0
9	0	1202	0	Gratificados	157,568
9	0	1203	0	Compensaciones a sustitutos de profesoras en estado grávido y personal docente con licencia prejubilatoria	10,648,118
9	0	1203	1	Compensaciones a sustitutos de profesoras en estado grávido y personal docente con licencia prejubilatoria, Ramo 33	19,604,723
9	0	1207	0	Honorarios por servicios profesionales	8,913,778
9	0	1301	0	Prima quinquenal por años de servicios efectivos prestados	74,028,271
9	0	1301	1	Prima quinquenal por años de servicios efectivos prestados, Ramo 33	85,416,403
9	0	1302	0	Asignación específica para personal docente	206,810
9	0	1302	1	Asignación específica para personal docente, Ramo 33	1,543,692
9	0	1303	0	Previsión social múltiple para personal de educación y salud	50,108,351
9	0	1303	1	Previsión social múltiple para personal de educación y salud, Ramo 33	82,145,756

UP	ORG	PARTIDA	DESTINO	DESCRIPCIÓN UNIDAD - PARTIDA PRESUPUESTAL	PRESUPUESTO EJERCIDO (PRELIMINAR)
9	0	1304	0	Compensaciones a directores de preescolar, primaria y secundaria; inspectores, prefectos y f.c.	35,744,483
9	0	1304	1	Compensaciones a directores de preescolar, primaria y secundaria; inspectores, prefectos y f.c., Ramo 33	35,727,469
9	0	1305	0	Compensaciones para material didáctico	37,424,493
9	0	1305	1	Compensaciones para material didáctico, Ramo 33	65,289,817
9	0	1306	0	Compensaciones por titulación a nivel licenciatura T-3, MA y DO	1,327,754
9	0	1306	1	Compensaciones por titulación a nivel licenciatura T-3, MA y DO, Ramo 33	2,054,298
9	0	1307	0	Compensaciones adicionales	11,928,941
9	0	1309	0	Compensaciones por nómina	4,818,332
9	0	1309	1	Compensaciones por nómina, Ramo 33	6,263,799
9	0	1311	0	Prima vacacional y dominical	70,856,590
9	0	1311	1	Prima vacacional y dominical, Ramo 33	155,121,458
9	0	1312	0	Aguinaldo	364,873,478
9	0	1312	1	Aguinaldo, Ramo 33	800,095,483
9	0	1314	0	Laudos, liquidaciones, indemnizaciones por sueldos y salarios caídos	694,040
9	0	1316	0	Asignación docente	133,461,159
9	0	1316	1	Asignación docente, Ramo 33	266,822,864
9	0	1317	0	Gratificaciones	2,151,840
9	0	1317	1	Gratificaciones, Ramo 33	205,191
9	0	1318	0	Servicios cocurriculares	192,301,759
9	0	1318	1	Servicios cocurriculares, Ramo 33	336,691,384
9	0	1321	0	Gratificaciones genéricas	214,418,219
9	0	1321	1	Gratificaciones genéricas, Ramo 33	343,995,470
9	0	1322	0	Estímulos de antigüedad	19,991,202
9	0	1322	1	Estímulos de antigüedad, Ramo 33	41,790,799
9	0	1323	0	Homologación	35,529,533
9	0	1323	1	Homologación, Ramo 33	82,045,376
9	0	1324	0	Ayuda para actividades de organización y supervisión	135,417,685
9	0	1324	1	Ayuda para actividades de organización y supervisión, Ramo 33	215,963,247
9	0	1401	0	Cuotas a pensiones	118,485,695
9	0	1401	1	Cuotas a pensiones, Ramo 33	29,427,315
9	0	1402	0	Cuotas para la vivienda	70,524,103
9	0	1402	1	Cuotas para la vivienda, Ramo 33	238,351,586
9	0	1404	0	Cuotas al IMSS por enfermedades y maternidad	127,984,694
9	0	1404	1	Cuotas al IMSS por enfermedades y maternidad, Ramo 33	21,202,151
9	0	1405	0	Cuotas para el Sistema de Ahorro para el Retiro (SAR)	45,353,023
9	0	1405	1	Cuotas para el Sistema de Ahorro para el Retiro (SAR), Ramo 33	106,089,571
9	0	1406	1	Cuotas al ISSSTE, Ramo 33	558,896,084
9	0	1501	0	Fondo de retiro	133,650,550
9	0	1501	1	Fondo de retiro, Ramo 33	19,046,421
9	0	1502	1	Estímulos al personal, Ramo 33	45,043,228
9	0	1601	0	Ayuda para despensa	58,162,770
9	0	1601	1	Ayuda para despensa, Ramo 33	90,343,251
9	0	1602	0	Ayuda para pasajes	887,086
9	0	1602	1	Ayuda para pasajes, Ramo 33	425,828
9	0	1603	0	Otras ayudas	22,022,923

UP	ORG	PARTIDA	DESTINO	DESCRIPCIÓN UNIDAD - PARTIDA PRESUPUESTAL	PRESUPUESTO EJERCIDO (PRELIMINAR)
9	0	1603	1	Otras ayudas, Ramo 33	18,630,163
9	0	1604	0	Ayuda para actividades de esparcimiento	4,263,893
9	0	1604	1	Ayuda para actividades de esparcimiento, Ramo 33	5,218,004
9	0	1701	0	Impacto al salario en el transcurso del año	6,099,221
9	0	1701	1	Impacto al salario en el transcurso del año, Ramo 33	345,129,404
9	0	1702	1	Otras medidas de carácter laboral y económicas, Ramo 33	752,083,646
Total Capítulo 1000					15,465,913,933
9	0	2101	1	Material de oficina, Ramo 33	5,804,708
9	0	2102	1	Material de limpieza, Ramo 33	2,980,355
9	0	2103	0	Material didáctico	23,729,872
9	0	2103	1	Material didáctico , Ramo 33	1,929,119
9	0	2104	1	Material estadístico y geográfico, Ramo 33	1,150
9	0	2105	1	Materiales y útiles de impresión y reproducción, Ramo 33	846,194
9	0	2106	1	Accesorios, materiales y útiles de equipo de cómputo electrónico, Ramo 33	3,484,769
9	0	2201	1	Alimentación para servidores públicos estatales, Ramo 33	2,560,697
9	0	2202	1	Alimentación para internos, Ramo 33	15,678,849
9	0	2204	1	Utensilios para el servicio de alimentación, Ramo 33	322,481
9	0	2301	1	Materias primas, Ramo 33	3,275
9	0	2302	0	Refacciones, accesorios y herramientas menores	1,881,465
9	0	2302	1	Refacciones, accesorios y herramientas menores, Ramo 33	1,207,770
9	0	2401	1	Materiales de construcción y de reparación, Ramo 33	1,487,359
9	0	2402	1	Estructuras y manufacturas, Ramo 33	319,572
9	0	2403	1	Materiales complementarios, Ramo 33	133,418
9	0	2404	1	Material eléctrico, Ramo 33	552,869
9	0	2502	1	Plaguicidas, abonos y fertilizantes , Ramo 33	10,068
9	0	2503	1	Medicinas y productos farmacéuticos, Ramo 33	96,654
9	0	2506	1	Materiales y suministros médicos , Ramo 33	55,866
9	0	2507	1	Materiales y suministros de laboratorio, Ramo 33	48,271
9	0	2507	2	Materiales y suministros de laboratorio, Fortalecimiento del Aprendizaje de las Ciencias y Tecnologías (FORACYT)	0
9	0	2601	1	Combustibles, Ramo 33	4,502,308
9	0	2602	1	Lubricantes y aditivos, Ramo 33	27,009
9	0	2701	1	Vestuario, uniformes y blancos, Ramo 33	615,050
9	0	2702	1	Prendas de protección, Ramo 33	49,401
9	0	2703	1	Artículos deportivos, Ramo 33	903,845
Total Capítulo 2000					69,232,392
9	0	3101	1	Servicio postal, Ramo 33	208,554
9	0	3102	1	Servicio telegráfico, Ramo 33	506
9	0	3103	1	Servicio telefónico, Ramo 33	8,730,620
9	0	3104	1	Servicio de energía eléctrica, Ramo 33	103,690,000
9	0	3105	1	Servicio de agua potable, Ramo 33	10,816,890
9	0	3201	1	Arrendamiento de edificios y locales, Ramo 33	16,429,592
9	0	3203	1	Arrendamiento de maquinaria y equipo, Ramo 33	1,212,146
9	0	3204	1	Arrendamiento de equipo de cómputo, Ramo 33	0
9	0	3205	1	Arrendamiento de vehículos, Ramo 33	462,187
9	0	3206	1	Arrendamientos especiales, Ramo 33	17,998
9	0	3207	0	Subrogaciones	1,079

UP	ORG	PARTIDA	DESTINO	DESCRIPCIÓN UNIDAD - PARTIDA PRESUPUESTAL	PRESUPUESTO EJERCIDO (PRELIMINAR)
9	0	3302	1	Capacitación institucional, Ramo 33	195,095
9	0	3303	0	Estudios diversos	20,010
9	0	3303	1	Estudios diversos, Ramo 33	1,375,510
9	0	3304	1	Capacitación especializada, Ramo 33	857,896
9	0	3402	1	Fletes y maniobras, Ramo 33	1,419,619
9	0	3403	1	Servicios de vigilancia, Ramo 33	424,391
9	0	3404	0	Seguros	22,374,643
9	0	3404	1	Seguros, Seguros de vida para maestros del Subsistema Federalizado (Ramo 33)	67,839,000
9	0	3404	2	Seguros, Ramo 33	1,912,808
9	0	3404	3	Seguros, Seguro Escolar contra Accidentes Personales	0
9	0	3408	1	Otros impuestos y derechos, Ramo 33	393,089
9	0	3501	1	Mantenimiento y conservación de mobiliario y equipo de oficina, Ramo 33	620,933
9	0	3502	1	Mantenimiento y conservación de equipo de cómputo, Ramo 33	1,333,004
9	0	3503	1	Mantenimiento y conservación de maquinaria y equipo de transporte, Ramo 33	2,469,522
9	0	3504	1	Mantenimiento y conservación de instalaciones, Ramo 33	4,493,714
9	0	3506	1	Mantenimiento y conservación de maquinaria y equipo de trabajo específico, Ramo 33	7,624
9	0	3507	1	Servicios de lavandería, limpieza, higiene y fumigación, Ramo 33	443,022
9	0	3601	0	Gastos de difusión, publicaciones y edición de trabajos de Gobierno	0
9	0	3601	1	Gastos de difusión, publicaciones y edición de trabajos de Gobierno , Ramo 33	7,808,944
9	0	3602	1	Impresiones de papelería oficial, Ramo 33	1,095,626
9	0	3603	0	Espectáculos culturales	5,369,407
9	0	3603	1	Espectáculos culturales, Ramo 33	380,000
9	0	3604	0	Servicio de telecomunicaciones	311,674
9	0	3604	1	Servicio de telecomunicaciones, Ramo 33	0
9	0	3701	0	Pasajes	117,298
9	0	3701	1	Pasajes , Ramo 33	1,785,797
9	0	3702	0	Viáticos	192,444
9	0	3702	1	Viáticos, Ramo 33	6,260,863
9	0	3704	1	Traslado de personal, Ramo 33	60,694
9	0	3802	0	Congresos, convenciones y exposiciones	12,280
9	0	3802	1	Congresos, convenciones y exposiciones, Ramo 33	3,788,100
Total Capítulo 3000					274,932,575
9	0	4301	1	Pagos de defunción, Ramo 33	5,324,588
9	0	4302	0	Becas	52,616,275
9	0	4302	1	Becas, Ramo 33	38,498,975
9	0	4303	1	Pre y premios, Ramo 33	627,908
9	0	4304	2	Instituciones sin fines de lucro , Sociedad de Geografía y Estadística del Estado de Jalisco	468,000
9	0	4304	3	Instituciones sin fines de lucro , Aportación a la Academia Municipal Taurina	484,000
9	0	4304	5	Instituciones sin fines de lucro , Asociación Mutualista	8,767,613
9	0	4304	9	Instituciones sin fines de lucro , Aportación a la Casa del Jubilado	4,000,000
9	0	4305	0	Aportación para el desarrollo de programas educativos	4,000,000
9	0	4305	2	Aportación para el desarrollo de programas educativos , Escuelas de Calidad	25,533,320
9	0	4305	3	Aportación para el desarrollo de programas educativos , Centro Digital del Magisterio	528,668
9	0	4405	0	Fondo de Apoyo al Programa Especial de Financiamiento de la Vivienda para el Magisterio en el Estado de Jalisco (FOVIMJAL)	4,000,000
9	0	4501	0	Pensiones	544,202

UP	ORG	PARTIDA	DESTINO	DESCRIPCIÓN UNIDAD - PARTIDA PRESUPUESTAL	PRESUPUESTO EJERCIDO (PRELIMINAR)
9	0	4602	1	Erogaciones contingentes, Ramo 33	0
Total Capítulo 4000					145,393,548
9	0	5101	1	Mobiliario, Ramo 33	1,409,902
9	0	5102	1	Equipo de oficina, Ramo 33	1,767,460
9	0	5103	1	Equipo educacional y recreativo , Ramo 33	131,008
9	0	5104	1	Bienes artísticos y culturales, Ramo 33	198,660
9	0	5202	1	Maquinaria y equipo industrial, Ramo 33	6,987
9	0	5203	1	Maquinaria y equipo de construcción , Ramo 33	0
9	0	5204	1	Equipo de telefonía y telecomunicaciones, Ramo 33	4,836,294
9	0	5205	1	Maquinaria y equipo electrónico, Ramo 33	127
9	0	5206	1	Equipo de computación electrónico, Ramo 33	2,260,185
9	0	5206	2	Equipo de computación electrónico, Fortalecimiento del Aprendizaje de las Ciencias y Tecnologías (FORACYT)	544,618
9	0	5301	0	Vehículos y equipo terrestre	6,956,312
9	0	5301	1	Vehículos y equipo terrestre, Sorteo anual del Día del Maestro	168,090
9	0	5304	1	Vehículos y equipo auxiliar de transporte, Ramo 33	342,820
9	0	5401	1	Equipo médico y de laboratorio, Ramo 33	18,790
9	0	5402	1	Instrumental médico y de laboratorio, Ramo 33	18,307
9	0	5501	1	Herramientas y máquinas-herramienta, Ramo 33	47,337
9	0	5502	1	Refacciones y accesorios mayores, Ramo 33	12,480
9	0	5702	1	Terrenos, Ramo 33	265,800
9	0	5702	2	Terrenos, Escuela Secundaria Mixta No. 57	0
9	0	5703	1	Adjudicaciones, expropiaciones e Indemnizaciones de inmuebles, Ramo 33	0
9	0	5802	1	Complementarias, Ramo 33	0
Total Capítulo 5000					18,985,176
9	1	4129	1	Colegio de Educación Profesional Técnica del Estado de Jalisco , Aportación Estatal	5,432,717
9	1	4129	2	Colegio de Educación Profesional Técnica del Estado de Jalisco , Ramo 33	136,599,716
9	2	4120	1	Universidad de Guadalajara , Aportación Estatal	2,708,634,000
9	2	4120	2	Universidad de Guadalajara , Aportación Federal	2,592,639,318
9	3	4121	0	Colegio de Estudios Científicos y Tecnológicos del Estado de Jalisco	78,940,111
9	4	4122	0	Colegio de Bachilleres del Estado de Jalisco	99,143,548
9	6	4131	0	Patronato de Fomento Educativo en el Estado de Jalisco, A.C.	1,776,298
9	7	4132	0	El Colegio de Jalisco, A.C.	20,000,000
9	8	4123	0	Instituto de la Madera, Celulosa y Papel	1,241,800
9	9	4133	0	Consejo Estatal para el Fomento Deportivo y el Apoyo a la Juventud (CODE), Gastos de operación	127,812,800
9	9	4133	1	Consejo Estatal para el Fomento Deportivo y el Apoyo a la Juventud (CODE), Gastos de operación para los XVI Juegos Panamericanos 2011	21,000,000
9	9	4223	0	Infraestructura Deportiva, Programa de Infraestructura Deportiva en el Estado	15,000,000
9	9	4223	1	Infraestructura Deportiva, Aportación Estatal para los XVI Juegos Panamericanos 2011	40,000,000
9	11	4125	0	Universidad Tecnológica de Jalisco (UTJ)	28,045,486
9	12	4134	0	Comité Administrador del Programa Estatal de Construcción de Escuelas (C.A.P.E.C.E.)	37,873,148
9	12	4224	1	Infraestructura Educativa, Infraestructura educativa estatal	204,889,599
9	12	4224	2	Infraestructura Educativa, Infraestructura educativa Ramo 33	213,403,907
9	12	4224	8	Infraestructura Educativa, Infraestructura Educativa para el Consejo Nacional de Fomento Educativo (CONAFE)	5,192,000
9	13	4124	0	Instituto de Formación para el Trabajo en el Estado de Jalisco (IDEFT)	15,398,591

UP	ORG	PARTIDA	DESTINO	DESCRIPCIÓN UNIDAD - PARTIDA PRESUPUESTAL	PRESUPUESTO EJERCIDO (PRELIMINAR)
9	14	4130	0	Aportación al Consejo Promotor del Museo del Niño	35,055,708
9	15	4126	1	Instituto Estatal para la Educación de los Adultos (IEEA) , Aportación Estatal	29,833,400
9	15	4126	2	Instituto Estatal para la Educación de los Adultos (IEEA) , Ramo 33	71,711,249
9	16	4127	1	Institutos Tecnológicos en el Interior del Estado , Instituto Tecnológico Superior de Zapopan	12,780,886
9	17	4127	2	Institutos Tecnológicos en el Interior del Estado , Instituto Tecnológico Superior de Puerto Vallarta	17,560,301
9	18	4127	3	Institutos Tecnológicos en el Interior del Estado , Instituto Tecnológico Superior de Arandas	5,795,199
9	19	4127	4	Institutos Tecnológicos en el Interior del Estado , Instituto Tecnológico Superior de Chapala	6,523,535
9	20	4127	5	Institutos Tecnológicos en el Interior del Estado , Instituto Tecnológico Superior de Lagos de Moreno	5,257,446
9	21	4128	0	Escuela de Conservación y Restauración de Occidente	4,387,800
9	22	4127	6	Institutos Tecnológicos en el Interior del Estado , Instituto Tecnológico Superior de Tequila	8,060,807
9	23	4127	7	Institutos Tecnológicos en el Interior del Estado , Universidad Tecnológica de la Zona Metropolitana de Guadalajara	8,906,824
9	24	4127	8	Institutos Tecnológicos en el Interior del Estado , Instituto Tecnológico Superior de El Grullo	5,766,072
9	25	4127	9	Institutos Tecnológicos en el Interior del Estado , Instituto Tecnológico Superior de Zapotlanejo	3,051,371
9	26	4127	12	Institutos Tecnológicos en el Interior del Estado , Instituto Tecnológico Superior de Tamazula de Gordiano	12,190,829
9	27	4127	13	Institutos Tecnológicos en el Interior del Estado , Instituto Tecnológico Superior de La Huerta	14,223,189
9	28	4127	14	Institutos Tecnológicos en el Interior del Estado , Universidad Politécnica de la Zona Metropolitana de Guadalajara	9,398,042
9	30	4127	11	Institutos Tecnológicos en el Interior del Estado , Instituto Tecnológico Superior de Ocotlán	1,000,000
9	31	4164	0	Centro de Bachillerato Tecnológico Industrial y de Servicios del Estado de Jalisco (CBTIS)	3,000,000
Total Capítulo 4000					6,607,525,694
Total Dependencia					22,581,983,318
SECRETARÍA DE CULTURA					
10	0	1101	0	Sueldo base	70,621,638
10	0	1207	0	Honorarios por servicios profesionales	1,534,554
10	0	1207	1	Honorarios por servicios profesionales, Coro del Estado	4,706,336
10	0	1207	2	Honorarios por servicios profesionales, Orquesta Típica del Estado	3,451,294
10	0	1301	0	Prima quinquenal por años de servicios efectivos prestados	1,064,722
10	0	1311	0	Prima vacacional y dominical	891,100
10	0	1312	0	Aguinaldo	9,835,469
10	0	1317	0	Gratificaciones	499,200
10	0	1325	0	Estímulo por el día del servidor público	2,769,680
10	0	1401	0	Cuotas a pensiones	3,499,335
10	0	1402	0	Cuotas para la vivienda	2,099,604
10	0	1404	0	Cuotas al IMSS por enfermedades y maternidad	4,293,633

UP	ORG	PARTIDA	DESTINO	DESCRIPCIÓN UNIDAD - PARTIDA PRESUPUESTAL	PRESUPUESTO EJERCIDO (PRELIMINAR)
10	0	1405	0	Cuotas para el Sistema de Ahorro para el Retiro (SAR)	1,351,799
10	0	1601	0	Ayuda para despensa	4,473,325
10	0	1602	0	Ayuda para pasajes	1,771,647
10	0	1701	0	Impacto al salario en el transcurso del año	0
Total Capítulo 1000					112,863,336
10	0	2101	0	Material de oficina	367,433
10	0	2102	0	Material de limpieza	185,942
10	0	2103	0	Material didáctico	290,795
10	0	2105	0	Materiales y útiles de impresión y reproducción	20,659
10	0	2106	0	Accesorios, materiales y útiles de equipo de cómputo electrónico	324,063
10	0	2201	0	Alimentación para servidores públicos estatales	176,016
10	0	2204	0	Utensilios para el servicio de alimentación	19,555
10	0	2302	0	Refacciones, accesorios y herramientas menores	247,173
10	0	2401	0	Materiales de construcción y de reparación	173,756
10	0	2402	0	Estructuras y manufacturas	114,056
10	0	2403	0	Materiales complementarios	16,111
10	0	2404	0	Material eléctrico	197,511
10	0	2502	0	Plaguicidas, abonos y fertilizantes	4,128
10	0	2503	0	Medicinas y productos farmacéuticos	5,000
10	0	2506	0	Materiales y suministros médicos	1,981
10	0	2507	0	Materiales y suministros de laboratorio	966
10	0	2601	0	Combustibles	564,488
10	0	2701	0	Vestuario, uniformes y blancos	648,004
10	0	2702	0	Prendas de protección	200
Total Capítulo 2000					3,357,835
10	0	3101	0	Servicio postal	4,816
10	0	3103	0	Servicio telefónico	1,055,573
10	0	3104	0	Servicio de energía eléctrica	3,340,334
10	0	3201	0	Arrendamiento de edificios y locales	647,792
10	0	3203	0	Arrendamiento de maquinaria y equipo	216,992
10	0	3303	0	Estudios diversos	484,036
10	0	3304	0	Capacitación especializada	47,295
10	0	3401	0	Almacenaje, embalaje y envase	0
10	0	3402	0	Fletes y maniobras	131,700
10	0	3404	0	Seguros	3,715,119
10	0	3408	0	Otros impuestos y derechos	90,538
10	0	3501	0	Mantenimiento y conservación de mobiliario y equipo de oficina	153,530
10	0	3502	0	Mantenimiento y conservación de equipo de cómputo	340,662
10	0	3503	0	Mantenimiento y conservación de maquinaria y equipo de transporte	354,956
10	0	3504	0	Mantenimiento y conservación de instalaciones	3,118,945
10	0	3506	0	Mantenimiento y conservación de maquinaria y equipo de trabajo específico	28,819
10	0	3507	0	Servicios de lavandería, limpieza, higiene y fumigación	464,977
10	0	3601	0	Gastos de difusión, publicaciones y edición de trabajos de Gobierno	7,853,188
10	0	3602	0	Impresiones de papelería oficial	39,417
10	0	3603	0	Espectáculos culturales	22,471,517
10	0	3604	0	Servicio de telecomunicaciones	24,095
10	0	3701	0	Pasajes	295,500

UP	ORG	PARTIDA	DESTINO	DESCRIPCIÓN UNIDAD - PARTIDA PRESUPUESTAL	PRESUPUESTO EJERCIDO (PRELIMINAR)
10	0	3702	0	Viáticos	1,004,938
10	0	3704	0	Traslado de personal	421,260
10	0	3802	0	Congresos, convenciones y exposiciones	419,443
Total Capítulo 3000					46,725,439
10	0	4227	0	Desarrollo de infraestructura en los municipios	14,250,000
10	0	4406	0	Aportación para la Promoción, Fomento y Difusión para la Cultura y las Artes del Estado	0
10	0	4407	0	Aportación Estatal para el Convenio con el Consejo Nacional para la Cultura y las Artes (CONACULTA)	0
10	0	4409	0	Aportación para la Investigación y Conservación del Patrimonio Cultural	4,000,000
10	0	4602	0	Erogaciones contingentes	2,677
Total Capítulo 4000					18,252,677
10	0	5101	0	Mobiliario	1,145,654
10	0	5102	0	Equipo de oficina	170,661
10	0	5103	0	Equipo educacional y recreativo	21,735
10	0	5104	0	Bienes artísticos y culturales	1,887,259
10	0	5204	0	Equipo de telefonía y telecomunicaciones	39,547
10	0	5206	0	Equipo de computación electrónico	345,679
10	0	5301	0	Vehículos y equipo terrestre	586,475
Total Capítulo 5000					4,197,011
10	0	6113	0	Infraestructura Cultural, Programa de Infraestructura Cultural en el Estado	11,564,230
10	0	6113	2	Infraestructura Cultural, Rehabilitación y Conservación de la Casa Juan Jose Arreola	2,380,022
Total Capítulo 6000					13,944,252
10	1	4135	0	Instituto Cultural Cabañas	12,386,400
10	2	4137	0	Sistema Jalisciense de Radio y Televisión	32,146,400
10	4	4136	0	Instituto Jalisciense de Antropología e Historia	993,200
10	5	4138	0	Orquesta Filarmónica de Jalisco	25,999,996
Total Capítulo 4000					71,525,996
Total Dependencia					270,866,545
SECRETARÍA DE SALUD					
11	0	1101	0	Sueldo base	11,698,334
11	0	1101	1	Sueldo base, Ramo 33	3,024,021
11	0	1207	0	Honorarios por servicios profesionales	0
11	0	1301	0	Prima quinquenal por años de servicios efectivos prestados	66,029
11	0	1301	1	Prima quinquenal por años de servicios efectivos prestados, Ramo 33	24,725
11	0	1303	0	Previsión social múltiple para personal de educación y salud	68,672
11	0	1303	1	Previsión social múltiple para personal de educación y salud, Ramo 33	24,576
11	0	1311	0	Prima vacacional y dominical	158,660
11	0	1311	1	Prima vacacional y dominical, Ramo 33	56,152
11	0	1312	0	Aguinaldo	1,870,640
11	0	1312	1	Aguinaldo, Ramo 33	568,891
11	0	1317	0	Gratificaciones	48,000
11	0	1323	0	Homologación	2,886,189
11	0	1323	1	Homologación, Ramo 33	1,336,895
11	0	1325	0	Estímulo por el día del servidor público	323,873
11	0	1325	1	Estímulo por el día del servidor público, Ramo 33	144,630
11	0	1401	0	Cuotas a pensiones	669,981
11	0	1401	1	Cuotas a pensiones, Ramo 33	202,729

UP	ORG	PARTIDA	DESTINO	DESCRIPCIÓN UNIDAD - PARTIDA PRESUPUESTAL	PRESUPUESTO EJERCIDO (PRELIMINAR)
11	0	1402	0	Cuotas para la vivienda	401,989
11	0	1402	1	Cuotas para la vivienda, Ramo 33	121,638
11	0	1404	0	Cuotas al IMSS por enfermedades y maternidad	506,908
11	0	1404	1	Cuotas al IMSS por enfermedades y maternidad, Ramo 33	148,901
11	0	1405	0	Cuotas para el Sistema de Ahorro para el Retiro (SAR)	207,702
11	0	1405	1	Cuotas para el Sistema de Ahorro para el Retiro (SAR), Ramo 33	54,807
11	0	1601	0	Ayuda para despensa	392,441
11	0	1601	1	Ayuda para despensa, Ramo 33	35,882
11	0	1602	0	Ayuda para pasajes	282,736
11	0	1602	1	Ayuda para pasajes, Ramo 33	19,520
11	0	1603	1	Otras ayudas, Ramo 33	902,666
11	0	1701	0	Impacto al salario en el transcurso del año	0
11	0	1701	1	Impacto al salario en el transcurso del año, Ramo 33	0
Total Capítulo 1000					26,248,186
11	0	2101	0	Material de oficina	153,565
11	0	2102	0	Material de limpieza	52,411
11	0	2103	0	Material didáctico	447,000
11	0	2104	0	Material estadístico y geográfico	0
11	0	2105	0	Materiales y útiles de impresión y reproducción	35,520
11	0	2106	0	Accesorios, materiales y útiles de equipo de cómputo electrónico	105,155
11	0	2201	0	Alimentación para servidores públicos estatales	56,681
11	0	2204	0	Utensilios para el servicio de alimentación	14,701
11	0	2302	0	Refacciones, accesorios y herramientas menores	57,005
11	0	2401	0	Materiales de construcción y de reparación	8,000
11	0	2402	0	Estructuras y manufacturas	152
11	0	2403	0	Materiales complementarios	0
11	0	2404	0	Material eléctrico	35,342
11	0	2502	0	Plaguicidas, abonos y fertilizantes	33
11	0	2503	0	Medicinas y productos farmacéuticos	13,772
11	0	2506	0	Materiales y suministros médicos	17,236
11	0	2507	0	Materiales y suministros de laboratorio	9,259
11	0	2601	0	Combustibles	223,612
11	0	2602	0	Lubricantes y aditivos	861
11	0	2701	0	Vestuario, uniformes y blancos	116,204
11	0	2702	0	Prendas de protección	8,500
Total Capítulo 2000					1,355,008
11	0	3101	0	Servicio postal	40,207
11	0	3103	0	Servicio telefónico	236,816
11	0	3104	0	Servicio de energía eléctrica	0
11	0	3105	0	Servicio de agua potable	0
11	0	3201	0	Arrendamiento de edificios y locales	108,567
11	0	3203	0	Arrendamiento de maquinaria y equipo	8,516
11	0	3206	0	Arrendamientos especiales	4,485
11	0	3302	0	Capacitación institucional	0
11	0	3303	0	Estudios diversos	7,820
11	0	3304	0	Capacitación especializada	33,935
11	0	3401	0	Almacenaje, embalaje y envase	5,337

UP	ORG	PARTIDA	DESTINO	DESCRIPCIÓN UNIDAD - PARTIDA PRESUPUESTAL	PRESUPUESTO EJERCIDO (PRELIMINAR)
11	0	3402	0	Fletes y maniobras	920
11	0	3404	0	Seguros	124,423
11	0	3405	0	Intereses, descuentos y otros servicios bancarios	0
11	0	3408	0	Otros impuestos y derechos	30,027
11	0	3501	0	Mantenimiento y conservación de mobiliario y equipo de oficina	106,529
11	0	3502	0	Mantenimiento y conservación de equipo de cómputo	135,471
11	0	3503	0	Mantenimiento y conservación de maquinaria y equipo de transporte	164,731
11	0	3504	0	Mantenimiento y conservación de instalaciones	251,027
11	0	3507	0	Servicios de lavandería, limpieza, higiene y fumigación	102,075
11	0	3601	0	Gastos de difusión, publicaciones y edición de trabajos de Gobierno	6,407,324
11	0	3602	0	Impresiones de papelería oficial	54,809
11	0	3604	0	Servicio de telecomunicaciones	0
11	0	3701	0	Pasajes	286,239
11	0	3702	0	Viáticos	664,134
11	0	3704	0	Traslado de personal	0
11	0	3802	0	Congresos, convenciones y exposiciones	4,983,267
Total Capítulo 3000					13,756,658
11	0	4306	0	Aportaciones a Instituciones y Programas para la Prevención del SIDA	0
11	0	4602	0	Erogaciones contingentes	11,781
Total Capítulo 4000					11,781
11	0	5101	0	Mobiliario	86,397
11	0	5102	0	Equipo de oficina	31,259
11	0	5103	0	Equipo educacional y recreativo	0
11	0	5204	0	Equipo de telefonía y telecomunicaciones	123,128
11	0	5206	0	Equipo de computación electrónico	288,619
11	0	5301	0	Vehículos y equipo terrestre	589,263
11	0	5401	0	Equipo médico y de laboratorio	47,769
11	0	5402	0	Instrumental médico y de laboratorio	8,789
Total Capítulo 5000					1,175,223
11	1	4304	1	Instituciones sin fines de lucro , Cruz Roja Delegación Jalisco	56,200
11	9	4139	1	OPD Servicios de Salud Jalisco , Aportación Estatal	196,059,880
11	9	4139	2	OPD Servicios de Salud Jalisco , Ramo 33	2,115,475,318
11	9	4139	5	OPD Servicios de Salud Jalisco , Homologación Salarial	15,000,000
11	9	4139	7	OPD Servicios de Salud Jalisco , Programa de Calidad, Equidad y Desarrollo en Salud (PROCEDES)	5,150,000
11	9	4139	10	OPD Servicios de Salud Jalisco , Medicamento para enfermos de SIDA	5,000,000
11	9	4139	14	OPD Servicios de Salud Jalisco , Ramo 33 (ISR)	59,400,563
11	10	4140	1	OPD Hospital Civil de Guadalajara , Aportación Estatal	1,148,421,980
11	10	4140	2	OPD Hospital Civil de Guadalajara , Ramo 33	430,993,600
11	10	4140	8	OPD Hospital Civil de Guadalajara , Salarios para el personal eventual del piso 7	20,000,000
11	10	4501	1	Pensiones, Aportación al Convenio de Pensionados y Jubilados del OPD Hospital Civil de Guadalajara	21,218,000
11	11	4141	0	Instituto Jalisciense de Cancerología	25,575,996
11	13	4142	0	Consejo Estatal de Transplantes de Órganos y Tejidos	8,331,399
11	14	4143	0	Instituto Jalisciense de Salud Mental, Gastos de operación	50,969,400
11	14	4143	1	Instituto Jalisciense de Salud Mental, Incorporación del Personal Eventual	22,000,000
11	15	4144	0	Instituto Jalisciense de Alivio del Dolor y Cuidados Paliativos	6,705,900

UP	ORG	PARTIDA	DESTINO	DESCRIPCIÓN UNIDAD - PARTIDA PRESUPUESTAL	PRESUPUESTO EJERCIDO (PRELIMINAR)
11	16	4145	0	Comisión de Arbitraje Médico del Estado de Jalisco	8,833,800
Total Capítulo 4000					4,139,192,036
Total Dependencia					4,181,738,892
SECRETARÍA DE VIALIDAD Y TRANSPORTE					
12	0	1101	0	Sueldo base	261,793,969
12	0	1105	0	Sueldos, demás percepciones y gratificación anual	0
12	0	1301	0	Prima quinquenal por años de servicios efectivos prestados	4,443,044
12	0	1310	0	Gratificaciones por nómina por servicios de seguridad	3,414,620
12	0	1311	0	Prima vacacional y dominical	3,568,461
12	0	1312	0	Aguinaldo	37,745,422
12	0	1317	0	Gratificaciones	1,592,400
12	0	1325	0	Estímulo por el día del servidor público	3,462,068
12	0	1401	0	Cuotas a pensiones	13,370,768
12	0	1402	0	Cuotas para la vivienda	8,022,476
12	0	1404	0	Cuotas al IMSS por enfermedades y maternidad	14,683,394
12	0	1405	0	Cuotas para el Sistema de Ahorro para el Retiro (SAR)	5,183,158
12	0	1601	0	Ayuda para despensa	15,630,170
12	0	1602	0	Ayuda para pasajes	6,064,610
12	0	1701	0	Impacto al salario en el transcurso del año	0
Total Capítulo 1000					378,974,560
12	0	2101	0	Material de oficina	894,650
12	0	2102	0	Material de limpieza	188,193
12	0	2103	0	Material didáctico	41,418
12	0	2104	0	Material estadístico y geográfico	2,120
12	0	2105	0	Materiales y útiles de impresión y reproducción	12,990
12	0	2106	0	Accesorios, materiales y útiles de equipo de cómputo electrónico	1,153,526
12	0	2201	0	Alimentación para servidores públicos estatales	642,177
12	0	2204	0	Utensilios para el servicio de alimentación	9,978
12	0	2302	0	Refacciones, accesorios y herramientas menores	5,346,007
12	0	2401	0	Materiales de construcción y de reparación	1,656,892
12	0	2402	0	Estructuras y manufacturas	790,127
12	0	2403	0	Materiales complementarios	18,598
12	0	2404	0	Material eléctrico	844,726
12	0	2501	0	Sustancias químicas	0
12	0	2502	0	Plaguicidas, abonos y fertilizantes	135
12	0	2503	0	Medicinas y productos farmacéuticos	53,272
12	0	2506	0	Materiales y suministros médicos	6,663
12	0	2507	0	Materiales y suministros de laboratorio	44,933
12	0	2601	0	Combustibles	29,270,508
12	0	2602	0	Lubricantes y aditivos	332,701
12	0	2701	0	Vestuario, uniformes y blancos	437,872
12	0	2702	0	Prendas de protección	92,414
12	0	2703	0	Artículos deportivos	21,078
Total Capítulo 2000					41,860,979
12	0	3101	0	Servicio postal	9,689
12	0	3103	0	Servicio telefónico	2,177,721
12	0	3104	0	Servicio de energía eléctrica	12,072,510

UP	ORG	PARTIDA	DESTINO	DESCRIPCIÓN UNIDAD - PARTIDA PRESUPUESTAL	PRESUPUESTO EJERCIDO (PRELIMINAR)
12	0	3201	0	Arrendamiento de edificios y locales	849,237
12	0	3203	0	Arrendamiento de maquinaria y equipo	589,380
12	0	3205	0	Arrendamiento de vehículos	0
12	0	3206	0	Arrendamientos especiales	67,699
12	0	3207	0	Subrogaciones	0
12	0	3303	0	Estudios diversos	232,772
12	0	3304	0	Capacitación especializada	92,885
12	0	3402	0	Fletes y maniobras	0
12	0	3404	0	Seguros	8,874,755
12	0	3408	0	Otros impuestos y derechos	130,532
12	0	3501	0	Mantenimiento y conservación de mobiliario y equipo de oficina	1,686,467
12	0	3502	0	Mantenimiento y conservación de equipo de cómputo	72,011
12	0	3503	0	Mantenimiento y conservación de maquinaria y equipo de transporte	7,839,816
12	0	3504	0	Mantenimiento y conservación de instalaciones	504,564
12	0	3505	0	Mantenimiento y conservación de material y equipo de seguridad pública	0
12	0	3506	0	Mantenimiento y conservación de maquinaria y equipo de trabajo específico	9,686
12	0	3507	0	Servicios de lavandería, limpieza, higiene y fumigación	56,053
12	0	3601	0	Gastos de difusión, publicaciones y edición de trabajos de Gobierno	448,084
12	0	3602	0	Impresiones de papelería oficial	2,046,100
12	0	3604	0	Servicio de telecomunicaciones	21,107
12	0	3605	0	Programa de Tarifa Especial	13,487,810
12	0	3701	0	Pasajes	280,711
12	0	3702	0	Viáticos	3,127,153
12	0	3802	0	Congresos, convenciones y exposiciones	202,672
Total Capítulo 3000					54,879,411
12	0	4602	0	Erogaciones contingentes	460
Total Capítulo 4000					460
12	0	5101	0	Mobiliario	469,280
12	0	5102	0	Equipo de oficina	238,394
12	0	5103	0	Equipo educacional y recreativo	305
12	0	5201	0	Maquinaria y equipo agropecuario	0
12	0	5202	0	Maquinaria y equipo industrial	5,266
12	0	5204	0	Equipo de telefonía y telecomunicaciones	24,592
12	0	5205	0	Maquinaria y equipo electrónico	0
12	0	5206	0	Equipo de computación electrónico	720,701
12	0	5208	0	Equipo para semaforización	11,320,025
12	0	5301	0	Vehículos y equipo terrestre	1,333,930
12	0	5401	0	Equipo médico y de laboratorio	3,726
12	0	5402	0	Instrumental médico y de laboratorio	3,269
12	0	5501	0	Herramientas y máquinas-herramienta	35,253
12	0	5502	0	Refacciones y accesorios mayores	17,235
12	0	5801	0	Equipo de seguridad pública	10,277
12	0	5802	3	Complementarias, Balizamiento	16,691,553
Total Capítulo 5000					30,873,806
12	1	4147	0	Centro Estatal de Investigación de la Vialidad y el Transporte (CEIT)	5,344,600
12	2	4146	0	Organismo Coordinador de la Operación Integral del Servicio de Transporte Público en el Estado (OCOIT)	11,186,097

UP	ORG	PARTIDA	DESTINO	DESCRIPCIÓN UNIDAD - PARTIDA PRESUPUESTAL	PRESUPUESTO EJERCIDO (PRELIMINAR)
Total Capítulo 4000					16,530,697
Total Dependencia					523,119,914
SECRETARÍA DE ADMINISTRACIÓN					
13	0	1101	0	Sueldo base	66,706,658
13	0	1207	0	Honorarios por servicios profesionales	1,819,789
13	0	1301	0	Prima quinquenal por años de servicios efectivos prestados	512,928
13	0	1311	0	Prima vacacional y dominical	903,217
13	0	1312	0	Aguinaldo	9,388,182
13	0	1314	0	Laudos, liquidaciones, indemnizaciones por sueldos y salarios caídos	11,257,170
13	0	1315	0	Remuneraciones por horas extraordinarias	3,694,781
13	0	1317	0	Gratificaciones	1,244,717
13	0	1325	0	Estímulo por el día del servidor público	2,535,728
13	0	1401	0	Cuotas a pensiones	3,359,007
13	0	1402	0	Cuotas para la vivienda	2,015,406
13	0	1404	0	Cuotas al IMSS por enfermedades y maternidad	2,482,989
13	0	1405	0	Cuotas para el Sistema de Ahorro para el Retiro (SAR)	1,269,555
13	0	1501	1	Fondo de retiro, Liquidaciones	20,381,896
13	0	1503	0	Indemnizaciones por accidente en el trabajo	30,984
13	0	1601	0	Ayuda para despensa	2,871,653
13	0	1602	0	Ayuda para pasajes	1,480,005
13	0	1603	0	Otras ayudas	88,574
13	0	1701	0	Impacto al salario en el transcurso del año	0
13	0	1702	0	Otras medidas de carácter laboral y económicas	0
Total Capítulo 1000					132,043,236
13	0	2101	0	Material de oficina	386,242
13	0	2102	0	Material de limpieza	145,809
13	0	2103	0	Material didáctico	22,332
13	0	2105	0	Materiales y útiles de impresión y reproducción	79,420
13	0	2106	0	Accesorios, materiales y útiles de equipo de cómputo electrónico	535,317
13	0	2201	0	Alimentación para servidores públicos estatales	233,904
13	0	2204	0	Utensilios para el servicio de alimentación	28,405
13	0	2302	0	Refacciones, accesorios y herramientas menores	130,235
13	0	2401	0	Materiales de construcción y de reparación	5,704
13	0	2402	0	Estructuras y manufacturas	15,216
13	0	2404	0	Material eléctrico	64,388
13	0	2502	0	Plaguicidas, abonos y fertilizantes	4,973
13	0	2503	0	Medicinas y productos farmacéuticos	39,987
13	0	2506	0	Materiales y suministros médicos	11,978
13	0	2507	0	Materiales y suministros de laboratorio	15,238
13	0	2601	0	Combustibles	1,156,258
13	0	2602	0	Lubricantes y aditivos	520
13	0	2701	0	Vestuario, uniformes y blancos	105,876
13	0	2702	0	Prendas de protección	10,050
Total Capítulo 2000					2,991,853
13	0	3101	0	Servicio postal	39,717
13	0	3103	0	Servicio telefónico	1,379,310
13	0	3104	0	Servicio de energía eléctrica	2,401,888

UP	ORG	PARTIDA	DESTINO	DESCRIPCIÓN UNIDAD - PARTIDA PRESUPUESTAL	PRESUPUESTO EJERCIDO (PRELIMINAR)
13	0	3105	0	Servicio de agua potable	3,778,771
13	0	3201	0	Arrendamiento de edificios y locales	1,060,778
13	0	3203	0	Arrendamiento de maquinaria y equipo	206,850
13	0	3204	0	Arrendamiento de equipo de cómputo	75,020
13	0	3205	0	Arrendamiento de vehículos	4,591
13	0	3207	0	Subrogaciones	7,500
13	0	3302	0	Capacitación institucional	4,906,691
13	0	3303	0	Estudios diversos	74,971
13	0	3304	0	Capacitación especializada	310,393
13	0	3402	0	Fletes y maniobras	0
13	0	3404	0	Seguros	2,287,281
13	0	3408	0	Otros impuestos y derechos	510,818
13	0	3501	0	Mantenimiento y conservación de mobiliario y equipo de oficina	433,617
13	0	3502	0	Mantenimiento y conservación de equipo de cómputo	2,693,816
13	0	3503	0	Mantenimiento y conservación de maquinaria y equipo de transporte	726,797
13	0	3503	1	Mantenimiento y conservación de maquinaria y equipo de transporte, Siniestros	0
13	0	3504	0	Mantenimiento y conservación de instalaciones	19,634,551
13	0	3506	0	Mantenimiento y conservación de maquinaria y equipo de trabajo específico	164,829
13	0	3507	0	Servicios de lavandería, limpieza, higiene y fumigación	67,865
13	0	3601	0	Gastos de difusión, publicaciones y edición de trabajos de Gobierno	533,734
13	0	3602	0	Impresiones de papelería oficial	394,477
13	0	3604	0	Servicio de telecomunicaciones	465,894
13	0	3701	0	Pasajes	358,970
13	0	3702	0	Viáticos	775,253
13	0	3802	0	Congresos, convenciones y exposiciones	346,985
Total Capítulo 3000					43,641,363
13	0	4301	0	Pagos de defunción	1,222,825
13	0	4602	0	Erogaciones contingentes	31,840
Total Capítulo 4000					1,254,665
13	0	5101	0	Mobiliario	796,759
13	0	5102	0	Equipo de oficina	81,097
13	0	5204	0	Equipo de telefonía y telecomunicaciones, Secretaría de Administración	86,970
13	0	5204	1	Equipo de telefonía y telecomunicaciones, Indemnización por siniestros	0
13	0	5206	0	Equipo de computación electrónico, Secretaría de Administración	4,067,058
13	0	5206	1	Equipo de computación electrónico, Indemnización por siniestros	0
13	0	5301	0	Vehículos y equipo terrestre, Secretaría de Administración	2,924,989
13	0	5301	2	Vehículos y equipo terrestre, Reposición de vehículos robados, siniestrados y pérdida total	2,252,521
13	0	5401	0	Equipo médico y de laboratorio	449
13	0	5501	0	Herramientas y máquinas-herramienta	5,506
13	0	5701	0	Edificios y locales	0
13	0	5702	0	Terrenos	102,051
13	0	5703	0	Adjudicaciones, expropiaciones e Indemnizaciones de inmuebles	0
13	0	5802	2	Complementarias, Modernización tecnológica y administrativa	0
Total Capítulo 5000					10,317,399
Total Dependencia					190,248,516

CONTRALORÍA DEL ESTADO

UP	ORG	PARTIDA	DESTINO	DESCRIPCIÓN UNIDAD - PARTIDA PRESUPUESTAL	PRESUPUESTO EJERCIDO (PRELIMINAR)
14	0	1101	0	Sueldo base	41,858,437
14	0	1301	0	Prima quinquenal por años de servicios efectivos prestados	337,711
14	0	1311	0	Prima vacacional y dominical	535,955
14	0	1312	0	Aguinaldo	5,890,402
14	0	1317	0	Gratificaciones	141,000
14	0	1325	0	Estímulo por el día del servidor público	1,528,272
14	0	1401	0	Cuotas a pensiones	2,111,548
14	0	1402	0	Cuotas para la vivienda	1,266,930
14	0	1404	0	Cuotas al IMSS por enfermedades y maternidad	1,656,845
14	0	1405	0	Cuotas para el Sistema de Ahorro para el Retiro (SAR)	791,433
14	0	1601	0	Ayuda para despensa	1,926,090
14	0	1602	0	Ayuda para pasajes	899,204
14	0	1701	0	Impacto al salario en el transcurso del año	0
Total Capítulo 1000					58,943,827
14	0	2101	0	Material de oficina	209,591
14	0	2102	0	Material de limpieza	101,393
14	0	2103	0	Material didáctico	14,905
14	0	2104	0	Material estadístico y geográfico	0
14	0	2105	0	Materiales y útiles de impresión y reproducción	13,701
14	0	2106	0	Accesorios, materiales y útiles de equipo de cómputo electrónico	140,563
14	0	2201	0	Alimentación para servidores públicos estatales	118,634
14	0	2204	0	Utensilios para el servicio de alimentación	6,030
14	0	2301	0	Materias primas	0
14	0	2302	0	Refacciones, accesorios y herramientas menores	27,427
14	0	2401	0	Materiales de construcción y de reparación	1,464
14	0	2402	0	Estructuras y manufacturas	7,937
14	0	2403	0	Materiales complementarios	3,163
14	0	2404	0	Material eléctrico	7,184
14	0	2503	0	Medicinas y productos farmacéuticos	4,620
14	0	2506	0	Materiales y suministros médicos	187
14	0	2507	0	Materiales y suministros de laboratorio	1,010
14	0	2601	0	Combustibles	666,451
14	0	2602	0	Lubricantes y aditivos	1,334
14	0	2701	0	Vestuario, uniformes y blancos	134,083
14	0	2702	0	Prendas de protección	3,300
Total Capítulo 2000					1,462,976
14	0	3101	0	Servicio postal	10,539
14	0	3103	0	Servicio telefónico	399,815
14	0	3104	0	Servicio de energía eléctrica	323,613
14	0	3201	0	Arrendamiento de edificios y locales	74,630
14	0	3203	0	Arrendamiento de maquinaria y equipo	105,246
14	0	3207	0	Subrogaciones	0
14	0	3303	0	Estudios diversos	0
14	0	3304	0	Capacitación especializada	66,700
14	0	3402	0	Fletes y maniobras	12,635
14	0	3404	0	Seguros	1,069,695
14	0	3408	0	Otros impuestos y derechos	101,226

UP	ORG	PARTIDA	DESTINO	DESCRIPCIÓN UNIDAD - PARTIDA PRESUPUESTAL	PRESUPUESTO EJERCIDO (PRELIMINAR)
14	0	3501	0	Mantenimiento y conservación de mobiliario y equipo de oficina	75,270
14	0	3502	0	Mantenimiento y conservación de equipo de cómputo	96,101
14	0	3503	0	Mantenimiento y conservación de maquinaria y equipo de transporte	359,808
14	0	3504	0	Mantenimiento y conservación de instalaciones	209,910
14	0	3507	0	Servicios de lavandería, limpieza, higiene y fumigación	22,368
14	0	3601	0	Gastos de difusión, publicaciones y edición de trabajos de Gobierno	156,704
14	0	3602	0	Impresiones de papelería oficial	110,317
14	0	3604	0	Servicio de telecomunicaciones	5,976
14	0	3701	0	Pasajes	43,526
14	0	3702	0	Viáticos	355,062
14	0	3802	0	Congresos, convenciones y exposiciones	24,936
Total Capítulo 3000					3,624,076
14	0	4602	0	Erogaciones contingentes	0
Total Capítulo 4000					0
14	0	5101	0	Mobiliario	132,496
14	0	5102	0	Equipo de oficina	46,297
14	0	5204	0	Equipo de telefonía y telecomunicaciones	0
14	0	5206	0	Equipo de computación electrónico	241,986
14	0	5301	0	Vehículos y equipo terrestre	304,580
Total Capítulo 5000					725,359
Total Dependencia					64,756,237
PROCURADURÍA GENERAL DE JUSTICIA					
15	0	1101	0	Sueldo base	402,007,532
15	0	1105	0	Sueldos, demás percepciones y gratificación anual	0
15	0	1301	0	Prima quinquenal por años de servicios efectivos prestados	3,131,547
15	0	1310	0	Gratificaciones por nómina por servicios de seguridad	1,879,350
15	0	1311	0	Prima vacacional y dominical	5,251,687
15	0	1312	0	Aguinaldo	55,717,023
15	0	1317	0	Gratificaciones	1,585,800
15	0	1325	0	Estímulo por el día del servidor público	1,990,546
15	0	1401	0	Cuotas a pensiones	19,447,461
15	0	1402	0	Cuotas para la vivienda	11,668,485
15	0	1404	0	Cuotas al IMSS por enfermedades y maternidad	18,013,545
15	0	1405	0	Cuotas para el Sistema de Ahorro para el Retiro (SAR)	7,517,390
15	0	1601	0	Ayuda para despensa	17,798,854
15	0	1602	0	Ayuda para pasajes	7,720,649
15	0	1701	0	Impacto al salario en el transcurso del año	0
Total Capítulo 1000					553,729,870
15	0	2101	0	Material de oficina	3,146,559
15	0	2102	0	Material de limpieza	687,824
15	0	2103	0	Material didáctico	41,920
15	0	2104	0	Material estadístico y geográfico	9,660
15	0	2105	0	Materiales y útiles de impresión y reproducción	277,892
15	0	2106	0	Accesorios, materiales y útiles de equipo de cómputo electrónico	5,822,461
15	0	2201	0	Alimentación para servidores públicos estatales	1,011,996
15	0	2202	0	Alimentación para internos	344,924
15	0	2203	0	Alimentación de animales	26,537

UP	ORG	PARTIDA	DESTINO	DESCRIPCIÓN UNIDAD - PARTIDA PRESUPUESTAL	PRESUPUESTO EJERCIDO (PRELIMINAR)
15	0	2204	0	Utensilios para el servicio de alimentación	45,660
15	0	2302	0	Refacciones, accesorios y herramientas menores	5,069,306
15	0	2401	0	Materiales de construcción y de reparación	127,078
15	0	2402	0	Estructuras y manufacturas	63,059
15	0	2403	0	Materiales complementarios	26,855
15	0	2404	0	Material eléctrico	195,427
15	0	2502	0	Plaguicidas, abonos y fertilizantes	3,105
15	0	2503	0	Medicinas y productos farmacéuticos	69,821
15	0	2504	0	Vacunas	0
15	0	2506	0	Materiales y suministros médicos	9,322
15	0	2507	0	Materiales y suministros de laboratorio	1,375
15	0	2601	0	Combustibles	30,718,362
15	0	2602	0	Lubricantes y aditivos	204,372
15	0	2701	0	Vestuario, uniformes y blancos	166,204
15	0	2702	0	Prendas de protección	47,421
15	0	2703	0	Artículos deportivos	24,461
Total Capítulo 2000					48,141,599
15	0	3101	0	Servicio postal	185,895
15	0	3103	0	Servicio telefónico	12,078,746
15	0	3104	0	Servicio de energía eléctrica	5,380,801
15	0	3201	0	Arrendamiento de edificios y locales	6,946,211
15	0	3203	0	Arrendamiento de maquinaria y equipo	1,884,218
15	0	3205	0	Arrendamiento de vehículos	3,040
15	0	3206	0	Arrendamientos especiales	9,950
15	0	3207	0	Subrogaciones	11,420
15	0	3303	0	Estudios diversos	5,500
15	0	3304	0	Capacitación especializada	161,240
15	0	3402	0	Fletes y maniobras	94,752
15	0	3404	0	Seguros	7,543,878
15	0	3405	0	Intereses, descuentos y otros servicios bancarios	23,460
15	0	3408	0	Otros impuestos y derechos	242,362
15	0	3412	0	Gastos en actividades de seguridad pública	665,870
15	0	3501	0	Mantenimiento y conservación de mobiliario y equipo de oficina	1,026,391
15	0	3502	0	Mantenimiento y conservación de equipo de cómputo	250,789
15	0	3503	0	Mantenimiento y conservación de maquinaria y equipo de transporte	5,195,017
15	0	3504	0	Mantenimiento y conservación de instalaciones	3,705,777
15	0	3506	0	Mantenimiento y conservación de maquinaria y equipo de trabajo específico	748
15	0	3507	0	Servicios de lavandería, limpieza, higiene y fumigación	224,343
15	0	3601	0	Gastos de difusión, publicaciones y edición de trabajos de Gobierno	411,469
15	0	3602	0	Impresiones de papelería oficial	230,144
15	0	3604	0	Servicio de telecomunicaciones	43,998
15	0	3701	0	Pasajes	624,293
15	0	3702	0	Viáticos	4,726,745
15	0	3704	0	Traslado de personal	35,961
15	0	3802	0	Congresos, convenciones y exposiciones	55,204
Total Capítulo 3000					51,768,222
15	0	4602	0	Erogaciones contingentes	5,915

UP	ORG	PARTIDA	DESTINO	DESCRIPCIÓN UNIDAD - PARTIDA PRESUPUESTAL	PRESUPUESTO EJERCIDO (PRELIMINAR)
Total Capítulo 4000					5,915
15	0	5101	0	Mobiliario	23,944
15	0	5102	0	Equipo de oficina	131,622
15	0	5206	0	Equipo de computación electrónico	16,452
15	0	5401	0	Equipo médico y de laboratorio	574
15	0	5501	0	Herramientas y máquinas-herramienta	8,103
Total Capítulo 5000					180,695
15	1	4149	0	Instituto Jalisciense de Ciencias Forenses	76,640,000
15	2	4148	0	Centro de Atención a Víctimas del Delito	0
Total Capítulo 4000					76,640,000
Total Dependencia					730,466,301
SECRETARÍA DE PLANEACIÓN					
16	0	1101	0	Sueldo base	27,882,476
16	0	1301	0	Prima quinquenal por años de servicios efectivos prestados	123,438
16	0	1311	0	Prima vacacional y dominical	289,118
16	0	1312	0	Aguinaldo	3,955,094
16	0	1317	0	Gratificaciones	42,000
16	0	1325	0	Estímulo por el día del servidor público	791,251
16	0	1401	0	Cuotas a pensiones	1,399,829
16	0	1402	0	Cuotas para la vivienda	839,898
16	0	1404	0	Cuotas al IMSS por enfermedades y maternidad	828,964
16	0	1405	0	Cuotas para el Sistema de Ahorro para el Retiro (SAR)	509,616
16	0	1601	0	Ayuda para despensa	1,004,626
16	0	1602	0	Ayuda para pasajes	570,663
16	0	1701	0	Impacto al salario en el transcurso del año	0
Total Capítulo 1000					38,236,975
16	0	2101	0	Material de oficina	126,400
16	0	2102	0	Material de limpieza	46,381
16	0	2105	0	Materiales y útiles de impresión y reproducción	6,757
16	0	2106	0	Accesorios, materiales y útiles de equipo de cómputo electrónico	270,151
16	0	2201	0	Alimentación para servidores públicos estatales	194,603
16	0	2204	0	Utensilios para el servicio de alimentación	7,575
16	0	2302	0	Refacciones, accesorios y herramientas menores	118,121
16	0	2404	0	Material eléctrico	8,878
16	0	2503	0	Medicinas y productos farmacéuticos	1,989
16	0	2506	0	Materiales y suministros médicos	61
16	0	2507	0	Materiales y suministros de laboratorio	4,872
16	0	2601	0	Combustibles	794,490
16	0	2602	0	Lubricantes y aditivos	0
Total Capítulo 2000					1,580,278
16	0	3101	0	Servicio postal	0
16	0	3103	0	Servicio telefónico	1,332,333
16	0	3104	0	Servicio de energía eléctrica	64,134
16	0	3201	0	Arrendamiento de edificios y locales	424,659
16	0	3203	0	Arrendamiento de maquinaria y equipo	49,513
16	0	3204	0	Arrendamiento de equipo de cómputo	0
16	0	3207	0	Subrogaciones	0

UP	ORG	PARTIDA	DESTINO	DESCRIPCIÓN UNIDAD - PARTIDA PRESUPUESTAL	PRESUPUESTO EJERCIDO (PRELIMINAR)
16	0	3304	0	Capacitación especializada	100,426
16	0	3402	0	Fletes y maniobras	28,228
16	0	3404	0	Seguros	799,447
16	0	3408	0	Otros impuestos y derechos	65,961
16	0	3501	0	Mantenimiento y conservación de mobiliario y equipo de oficina	35,070
16	0	3502	0	Mantenimiento y conservación de equipo de cómputo	21,779
16	0	3503	0	Mantenimiento y conservación de maquinaria y equipo de transporte	490,859
16	0	3504	0	Mantenimiento y conservación de instalaciones	398,685
16	0	3506	0	Mantenimiento y conservación de maquinaria y equipo de trabajo específico	0
16	0	3507	0	Servicios de lavandería, limpieza, higiene y fumigación	535
16	0	3601	0	Gastos de difusión, publicaciones y edición de trabajos de Gobierno	30,344
16	0	3602	0	Impresiones de papelería oficial	28,187
16	0	3604	0	Servicio de telecomunicaciones	20,084
16	0	3701	0	Pasajes	238,280
16	0	3702	0	Viáticos	734,943
16	0	3802	0	Congresos, convenciones y exposiciones	51,301
Total Capítulo 3000					4,914,767
16	0	4225	0	Aportación para el Desarrollo Social del Estado, Programa de Desarrollo Social en el Estado	53,228,704
16	0	4225	1	Aportación para el Desarrollo Social del Estado, Programa Estatal de Infraestructura Social con los Migrantes	135,119,047
16	0	4226	0	Fondo Complementario para el Desarrollo Regional	232,704,512
16	0	4602	0	Erogaciones contingentes	35,039
Total Capítulo 4000					421,087,302
16	0	5101	0	Mobiliario	306,713
16	0	5102	0	Equipo de oficina	68,301
16	0	5206	0	Equipo de computación electrónico	446,169
16	0	5301	0	Vehículos y equipo terrestre	176,869
16	0	5802	1	Complementarias, Programa para Plan Estatal de Desarrollo 2007 - 2013	8,740,961
Total Capítulo 5000					9,739,013
Total Dependencia					475,558,335
UNIDAD DE DEPENDENCIAS AUXILIARES					
17	0	1101	0	Sueldo base	52,782,445
17	0	1201	0	Honorarios por servicios personales	81,138
17	0	1207	0	Honorarios por servicios profesionales	347,180
17	0	1301	0	Prima quinquenal por años de servicios efectivos prestados	185,411
17	0	1311	0	Prima vacacional y dominical	438,112
17	0	1312	0	Aguinaldo	7,505,321
17	0	1317	0	Gratificaciones	85,400
17	0	1325	0	Estímulo por el día del servidor público	1,350,775
17	0	1401	0	Cuotas a pensiones	2,674,533
17	0	1402	0	Cuotas para la vivienda	1,604,721
17	0	1404	0	Cuotas al IMSS por enfermedades y maternidad	1,182,735
17	0	1405	0	Cuotas para el Sistema de Ahorro para el Retiro (SAR)	887,702
17	0	1601	0	Ayuda para despensa	1,973,789
17	0	1602	0	Ayuda para pasajes	1,110,166
17	0	1701	0	Impacto al salario en el transcurso del año	0

UP	ORG	PARTIDA	DESTINO	DESCRIPCIÓN UNIDAD - PARTIDA PRESUPUESTAL	PRESUPUESTO EJERCIDO (PRELIMINAR)
Total Capítulo 1000					72,209,427
17	0	2101	0	Material de oficina	395,758
17	0	2102	0	Material de limpieza	154,593
17	0	2103	0	Material didáctico	32,575
17	0	2105	0	Materiales y útiles de impresión y reproducción	48,302
17	0	2106	0	Accesorios, materiales y útiles de equipo de cómputo electrónico	344,284
17	0	2201	0	Alimentación para servidores públicos estatales	1,029,234
17	0	2204	0	Utensilios para el servicio de alimentación	64,306
17	0	2301	0	Materias primas	70
17	0	2302	0	Refacciones, accesorios y herramientas menores	204,123
17	0	2401	0	Materiales de construcción y de reparación	13,547
17	0	2402	0	Estructuras y manufacturas	17,595
17	0	2403	0	Materiales complementarios	9,700
17	0	2404	0	Material eléctrico	43,386
17	0	2502	0	Plaguicidas, abonos y fertilizantes	3,736
17	0	2503	0	Medicinas y productos farmacéuticos	3,096
17	0	2507	0	Materiales y suministros de laboratorio	11,175
17	0	2601	0	Combustibles	1,501,113
17	0	2601	1	Combustibles, Equipo Aéreo	2,098,795
17	0	2602	0	Lubricantes y aditivos	20,704
17	0	2701	0	Vestuario, uniformes y blancos	303,691
Total Capítulo 2000					6,299,783
17	0	3101	0	Servicio postal	142,921
17	0	3103	0	Servicio telefónico	2,234,506
17	0	3104	0	Servicio de energía eléctrica	520,044
17	0	3105	0	Servicio de agua potable	7,896
17	0	3201	0	Arrendamiento de edificios y locales	2,035,112
17	0	3203	0	Arrendamiento de maquinaria y equipo	261,405
17	0	3205	0	Arrendamiento de vehículos	83,289
17	0	3207	0	Subrogaciones	0
17	0	3303	0	Estudios diversos	1,667,500
17	0	3304	0	Capacitación especializada	1,189,536
17	0	3402	0	Fletes y maniobras	192,582
17	0	3403	0	Servicios de vigilancia	330,176
17	0	3404	0	Seguros	5,315,234
17	0	3405	0	Intereses, descuentos y otros servicios bancarios	0
17	0	3408	0	Otros impuestos y derechos	714,325
17	0	3501	0	Mantenimiento y conservación de mobiliario y equipo de oficina	362,975
17	0	3502	0	Mantenimiento y conservación de equipo de cómputo	77,481
17	0	3503	0	Mantenimiento y conservación de maquinaria y equipo de transporte	818,260
17	0	3503	1	Mantenimiento y conservación de maquinaria y equipo de transporte, Equipo Aéreo	5,716,549
17	0	3504	0	Mantenimiento y conservación de instalaciones	4,681,251
17	0	3507	0	Servicios de lavandería, limpieza, higiene y fumigación	45,896
17	0	3601	0	Gastos de difusión, publicaciones y edición de trabajos de Gobierno	93,702,102
17	0	3602	0	Impresiones de papelería oficial	527,722
17	0	3604	0	Servicio de telecomunicaciones	86,122
17	0	3701	0	Pasajes	1,160,682

UP	ORG	PARTIDA	DESTINO	DESCRIPCIÓN UNIDAD - PARTIDA PRESUPUESTAL	PRESUPUESTO EJERCIDO (PRELIMINAR)
17	0	3702	0	Viáticos	2,090,674
17	0	3704	0	Traslado de personal	282,090
17	0	3801	0	Gastos de ceremonial y de orden social	17,218,746
17	0	3802	0	Congresos, convenciones y exposiciones	1,237,843
17	0	3804	0	Gastos menores	0
Total Capítulo 3000					142,702,917
17	0	4602	0	Erogaciones contingentes	41,355
Total Capítulo 4000					41,355
17	0	5101	0	Mobiliario	234,864
17	0	5102	0	Equipo de oficina	434,635
17	0	5103	0	Equipo educacional y recreativo	0
17	0	5104	0	Bienes artísticos y culturales	0
17	0	5204	0	Equipo de telefonía y telecomunicaciones	207,397
17	0	5205	0	Maquinaria y equipo electrónico	0
17	0	5206	0	Equipo de computación electrónico	787,691
17	0	5301	0	Vehículos y equipo terrestre	1,136,089
Total Capítulo 5000					2,800,675
Total Dependencia					224,054,157
PARTICIPACIONES					
18	0	8101	0	Participaciones a Municipios por Ingresos Estatales	592,117,628
18	0	8102	0	Participaciones a Municipios por Ingresos Federales	5,442,946,391
18	0	8203	1	Aportaciones a Fideicomisos de Turismo , Aportación al Fideicomiso al Turismo de la Zona Metropolitana	32,475,735
18	0	8203	2	Aportaciones a Fideicomisos de Turismo , Aportación al Fideicomiso al Turismo en los Municipios del Interior del Estado	6,450,593
18	0	8203	3	Aportaciones a Fideicomisos de Turismo , Aportación al Fideicomiso al Turismo en Puerto Vallarta	31,008,006
18	0	8203	4	Aportaciones a Fideicomisos de Turismo , Aportación al Fideicomiso al Turismo en San Juan de los Lagos	461,297
18	0	8301	0	Fondo Compensatorio a Municipios	0
18	0	8303	0	Fondo de Incentivo a la Eficiencia de la Gestion Municipal	0
Total Capítulo 8000					6,105,459,650
Total Dependencia					6,105,459,650
DEUDA PÚBLICA					
19	0	9101	0	Amortización de la deuda pública	345,575,521
19	0	9201	0	Intereses de la deuda pública	359,701,620
19	0	9401	0	ADEFAS por Servicios Personales	43,094,223
19	0	9402	0	ADEFAS por conceptos distintos de Servicios Personales	35,392,726
19	0	9403	0	Devolución de ingresos percibidos indebidamente en ejercicios fiscales anteriores	34,605,586
Total Capítulo 9000					818,369,675
Total Dependencia					818,369,675
PODER JUDICIAL					
20	0	4150	0	Supremo Tribunal de Justicia , Gastos de operación	205,515,310
20	0	4150	7	Supremo Tribunal de Justicia , Recomendación CTTVS - Defensores de oficio	1,312,154
20	0	4150	8	Supremo Tribunal de Justicia , Incremento salarial para el personal de base	1,192,971
20	0	4150	9	Supremo Tribunal de Justicia , Creación de una Sala Metropolitana	6,530,551
20	0	4150	10	Supremo Tribunal de Justicia , Defensores de oficio 10 plazas	1,101,247

UP	ORG	PARTIDA	DESTINO	DESCRIPCIÓN UNIDAD - PARTIDA PRESUPUESTAL	PRESUPUESTO EJERCIDO (PRELIMINAR)
20	0	4150	11	Supremo Tribunal de Justicia , 3 auxiliares judiciales	127,203
20	0	4150	12	Supremo Tribunal de Justicia , Equipamiento y Fortalecimiento a los gastos de operación de la Sala Metropolitana	19,000,000
20	0	4150	13	Supremo Tribunal de Justicia , Recomendación CTTVS - Empleados de Base	6,000,000
20	0	4150	14	Supremo Tribunal de Justicia , Dirección de Estudio e Investigaciones Jurídicas y Legislativas	2,000,000
20	0	4150	15	Supremo Tribunal de Justicia , Planeación, capacitación y modernización institucional	1,000,000
20	0	4151	0	Consejo de la Judicatura del Estado de Jalisco, Gastos de operación	347,607,093
20	0	4151	6	Consejo de la Judicatura del Estado de Jalisco, Incremento salarial para el personal de base	3,462,654
20	0	4151	7	Consejo de la Judicatura del Estado de Jalisco, Incremento a plazas de Secretarios	3,450,694
20	0	4151	8	Consejo de la Judicatura del Estado de Jalisco, Conversión de honorarios	653,508
20	0	4151	9	Consejo de la Judicatura del Estado de Jalisco, Creación de juzgados para menores infractores	6,000,000
20	0	4151	10	Consejo de la Judicatura del Estado de Jalisco, Construcción de juzgado regional	3,000,000
20	0	4152	0	Tribunal Electoral , Gastos de operación	20,458,500
20	0	4153	0	Tribunal de lo Administrativo del Estado , Gastos de operación	39,138,900
20	0	4601	3	Responsabilidad Patrimonial del Estado , Supremo Tribunal de Justicia	0
20	0	4601	4	Responsabilidad Patrimonial del Estado , Consejo de la Judicatura del Estado de Jalisco	0
20	0	4601	5	Responsabilidad Patrimonial del Estado , Tribunal Electoral	0
20	0	4601	6	Responsabilidad Patrimonial del Estado , Tribunal de lo Administrativo del Estado	0
Total Capítulo 4000					667,550,785
Total Dependencia					667,550,785
TRIBUNAL DE ARBITRAJE Y ESCALAFÓN					
21	0	1101	0	Sueldo base	11,572,089
21	0	1301	0	Prima quinquenal por años de servicios efectivos prestados	28,837
21	0	1311	0	Prima vacacional y dominical	128,068
21	0	1312	0	Aguinaldo	1,585,439
21	0	1317	0	Gratificaciones	15,600
21	0	1325	0	Estímulo por el día del servidor público	359,019
21	0	1401	0	Cuotas a pensiones	580,317
21	0	1402	0	Cuotas para la vivienda	348,190
21	0	1404	0	Cuotas al IMSS por enfermedades y maternidad	432,986
21	0	1405	0	Cuotas para el Sistema de Ahorro para el Retiro (SAR)	219,744
21	0	1601	0	Ayuda para despensa	394,539
21	0	1602	0	Ayuda para pasajes	202,897
21	0	1701	0	Impacto al salario en el transcurso del año	0
Total Capítulo 1000					15,867,724
21	0	2101	0	Material de oficina	112,755
21	0	2102	0	Material de limpieza	52,505
21	0	2103	0	Material didáctico	20
21	0	2105	0	Materiales y útiles de impresión y reproducción	88
21	0	2106	0	Accesorios, materiales y útiles de equipo de cómputo electrónico	30,357
21	0	2201	0	Alimentación para servidores públicos estatales	45,135
21	0	2204	0	Utensilios para el servicio de alimentación	1,661
21	0	2302	0	Refacciones, accesorios y herramientas menores	6,348
21	0	2402	0	Estructuras y manufacturas	124

UP	ORG	PARTIDA	DESTINO	DESCRIPCIÓN UNIDAD - PARTIDA PRESUPUESTAL	PRESUPUESTO EJERCIDO (PRELIMINAR)
21	0	2404	0	Material eléctrico	2,603
21	0	2503	0	Medicinas y productos farmacéuticos	893
21	0	2601	0	Combustibles	179,734
21	0	2602	0	Lubricantes y aditivos	0
21	0	2701	0	Vestuario, uniformes y blancos	79,918
Total Capítulo 2000					512,140
21	0	3101	0	Servicio postal	44,714
21	0	3103	0	Servicio telefónico	95,561
21	0	3104	0	Servicio de energía eléctrica	95,488
21	0	3203	0	Arrendamiento de maquinaria y equipo	59,056
21	0	3204	0	Arrendamiento de equipo de cómputo	0
21	0	3207	0	Subrogaciones	0
21	0	3304	0	Capacitación especializada	0
21	0	3404	0	Seguros	165,371
21	0	3408	0	Otros impuestos y derechos	3,091
21	0	3501	0	Mantenimiento y conservación de mobiliario y equipo de oficina	21,952
21	0	3502	0	Mantenimiento y conservación de equipo de cómputo	109,664
21	0	3503	0	Mantenimiento y conservación de maquinaria y equipo de transporte	50,996
21	0	3504	0	Mantenimiento y conservación de instalaciones	49,401
21	0	3507	0	Servicios de lavandería, limpieza, higiene y fumigación	6,440
21	0	3602	0	Impresiones de papelería oficial	89,976
21	0	3604	0	Servicio de telecomunicaciones	3,594
21	0	3701	0	Pasajes	5,514
21	0	3702	0	Viáticos	0
Total Capítulo 3000					800,817
21	0	4602	0	Erogaciones contingentes	11,431
Total Capítulo 4000					11,431
21	0	5101	0	Mobiliario	12,060
21	0	5102	0	Equipo de oficina	0
21	0	5206	0	Equipo de computación electrónico	51,808
21	0	5301	0	Vehículos y equipo terrestre	0
Total Capítulo 5000					63,868
Total Dependencia					17,255,980
COMISIÓN ESTATAL DE DERECHOS HUMANOS					
22	0	4154	0	Comisión Estatal de Derechos Humanos	49,610,100
22	0	4601	7	Responsabilidad Patrimonial del Estado , Comisión Estatal de Derechos Humanos	0
Total Capítulo 4000					49,610,100
Total Dependencia					49,610,100
SECRETARÍA DE SEGURIDAD PÚBLICA, PREVENCIÓN Y READAPTACIÓN SOCIAL					
23	0	1101	0	Sueldo base	647,516,620
23	0	1105	0	Sueldos, demás percepciones y gratificación anual	0
23	0	1207	0	Honorarios por servicios profesionales	896,666
23	0	1301	0	Prima quinquenal por años de servicios efectivos prestados	6,134,976
23	0	1310	0	Gratificaciones por nómina por servicios de seguridad	7,167,710
23	0	1311	0	Prima vacacional y dominical	8,674,931
23	0	1312	0	Aguinaldo	91,413,188
23	0	1317	0	Gratificaciones	3,475,800

UP	ORG	PARTIDA	DESTINO	DESCRIPCIÓN UNIDAD - PARTIDA PRESUPUESTAL	PRESUPUESTO EJERCIDO (PRELIMINAR)
23	0	1325	0	Estímulo por el día del servidor público	10,572,135
23	0	1401	0	Cuotas a pensiones	32,312,514
23	0	1402	0	Cuotas para la vivienda	19,387,543
23	0	1404	0	Cuotas al IMSS por enfermedades y maternidad	33,885,758
23	0	1405	0	Cuotas para el Sistema de Ahorro para el Retiro (SAR)	12,676,340
23	0	1601	0	Ayuda para despensa	35,870,018
23	0	1602	0	Ayuda para pasajes	14,121,705
23	0	1701	0	Impacto al salario en el transcurso del año	0
Total Capítulo 1000					924,105,904
23	0	2101	0	Material de oficina	2,508,595
23	0	2102	0	Material de limpieza	2,169,941
23	0	2103	0	Material didáctico	157,498
23	0	2104	0	Material estadístico y geográfico	775
23	0	2105	0	Materiales y útiles de impresión y reproducción	127,589
23	0	2106	0	Accesorios, materiales y útiles de equipo de cómputo electrónico	3,306,177
23	0	2201	0	Alimentación para servidores públicos estatales	1,388,995
23	0	2202	0	Alimentación para internos	147,440,177
23	0	2203	0	Alimentación de animales	205,284
23	0	2204	0	Utensilios para el servicio de alimentación	204,330
23	0	2301	0	Materias primas	12,731
23	0	2302	0	Refacciones, accesorios y herramientas menores	8,756,643
23	0	2401	0	Materiales de construcción y de reparación	1,191,383
23	0	2402	0	Estructuras y manufacturas	617,674
23	0	2403	0	Materiales complementarios	29,662
23	0	2404	0	Material eléctrico	1,130,721
23	0	2501	0	Sustancias químicas	207,730
23	0	2502	0	Plaguicidas, abonos y fertilizantes	84,635
23	0	2503	0	Medicinas y productos farmacéuticos	9,077,434
23	0	2504	0	Vacunas	990
23	0	2506	0	Materiales y suministros médicos	588,738
23	0	2507	0	Materiales y suministros de laboratorio	211,561
23	0	2601	0	Combustibles	32,573,886
23	0	2602	0	Lubricantes y aditivos	331,094
23	0	2701	0	Vestuario, uniformes y blancos	5,817,060
23	0	2702	0	Prendas de protección	172,516
23	0	2703	0	Artículos deportivos	34,045
Total Capítulo 2000					218,347,865
23	0	3101	0	Servicio postal	91,414
23	0	3102	0	Servicio telegráfico	0
23	0	3103	0	Servicio telefónico	13,397,900
23	0	3104	0	Servicio de energía eléctrica	24,987,530
23	0	3201	0	Arrendamiento de edificios y locales	3,343,492
23	0	3203	0	Arrendamiento de maquinaria y equipo	1,651,427
23	0	3205	0	Arrendamiento de vehículos	54,527
23	0	3206	0	Arrendamientos especiales	18,124
23	0	3207	0	Subrogaciones	1,464,964
23	0	3302	0	Capacitación institucional	0

UP	ORG	PARTIDA	DESTINO	DESCRIPCIÓN UNIDAD - PARTIDA PRESUPUESTAL	PRESUPUESTO EJERCIDO (PRELIMINAR)
23	0	3303	0	Estudios diversos	81,481
23	0	3304	0	Capacitación especializada	277,770
23	0	3402	0	Fletes y maniobras	108,601
23	0	3404	0	Seguros	9,532,262
23	0	3408	0	Otros impuestos y derechos	383,665
23	0	3412	0	Gastos en actividades de seguridad pública	0
23	0	3501	0	Mantenimiento y conservación de mobiliario y equipo de oficina	1,212,603
23	0	3502	0	Mantenimiento y conservación de equipo de cómputo	1,812,498
23	0	3503	0	Mantenimiento y conservación de maquinaria y equipo de transporte	7,220,555
23	0	3504	0	Mantenimiento y conservación de instalaciones	4,969,132
23	0	3505	0	Mantenimiento y conservación de material y equipo de seguridad pública	0
23	0	3506	0	Mantenimiento y conservación de maquinaria y equipo de trabajo específico	1,729,449
23	0	3507	0	Servicios de lavandería, limpieza, higiene y fumigación	963,709
23	0	3601	0	Gastos de difusión, publicaciones y edición de trabajos de Gobierno	1,970,073
23	0	3602	0	Impresiones de papelería oficial	500,714
23	0	3604	0	Servicio de telecomunicaciones	123,682
23	0	3701	0	Pasajes	1,040,354
23	0	3702	0	Viáticos	19,233,811
23	0	3704	0	Traslado de personal	39,819
23	0	3802	0	Congresos, convenciones y exposiciones	1,032,460
Total Capítulo 3000					97,242,014
23	0	4408	1	Fideicomiso Programa de Seguridad (FOSEG) , Aportación Estatal	100,000,000
23	0	4408	2	Fideicomiso Programa de Seguridad (FOSEG) , Ramo 33	228,783,426
23	0	4602	0	Erogaciones contingentes	229,291
Total Capítulo 4000					329,012,717
23	0	5101	0	Mobiliario	733,942
23	0	5102	0	Equipo de oficina	400,439
23	0	5202	0	Maquinaria y equipo industrial	80,569
23	0	5204	0	Equipo de telefonía y telecomunicaciones	19,770
23	0	5206	0	Equipo de computación electrónico	3,648,190
23	0	5301	0	Vehículos y equipo terrestre	5,997,598
Total Capítulo 5000					10,880,509
23	2	4156	0	Aportación para el Programa de Telefonía Rural	696,442
23	3	4155	0	Industria Jalisciense de Rehabilitación Social (I.N.J.A.L.R.E.S.O.)	6,891,200
Total Capítulo 4000					7,587,642
Total Dependencia					1,587,176,650
APORTACIONES A MUNICIPIOS					
24	0	8201	0	Fondo de Infraestructura Social Municipal	896,952,473
24	0	8202	0	Fondo de Fortalecimiento Municipal	2,135,985,657
Total Capítulo 8000					3,032,938,130
Total Dependencia					3,032,938,130
INSTITUTO ELECTORAL DEL ESTADO DE JALISCO					
25	0	4157	0	Instituto Electoral del Estado de Jalisco, Gastos de operación	75,771,800
25	0	4601	8	Responsabilidad Patrimonial del Estado , Instituto Electoral del Estado de Jalisco	0
Total Capítulo 4000					75,771,800
Total Dependencia					75,771,800
PROCURADURÍA SOCIAL					

UP	ORG	PARTIDA	DESTINO	DESCRIPCIÓN UNIDAD - PARTIDA PRESUPUESTAL	PRESUPUESTO EJERCIDO (PRELIMINAR)
26	0	1101	0	Sueldo base	35,475,138
26	0	1301	0	Prima quinquenal por años de servicios efectivos prestados	191,184
26	0	1311	0	Prima vacacional y dominical	470,154
26	0	1312	0	Aguinaldo	6,125,399
26	0	1325	0	Estímulo por el día del servidor público	1,566,473
26	0	1401	0	Cuotas a pensiones	1,794,391
26	0	1402	0	Cuotas para la vivienda	1,069,996
26	0	1404	0	Cuotas al IMSS por enfermedades y maternidad	955,523
26	0	1405	0	Cuotas para el Sistema de Ahorro para el Retiro (SAR)	664,945
26	0	1601	0	Ayuda para despensa	1,152,623
26	0	1602	0	Ayuda para pasajes	626,320
26	0	1701	0	Impacto al salario en el transcurso del año	0
Total Capítulo 1000					50,092,145
26	0	2101	0	Material de oficina	201,052
26	0	2102	0	Material de limpieza	34,799
26	0	2103	0	Material didáctico	9,310
26	0	2104	0	Material estadístico y geográfico	0
26	0	2105	0	Materiales y útiles de impresión y reproducción	29,644
26	0	2106	0	Accesorios, materiales y útiles de equipo de cómputo electrónico	104,864
26	0	2201	0	Alimentación para servidores públicos estatales	56,591
26	0	2204	0	Utensilios para el servicio de alimentación	4,230
26	0	2302	0	Refacciones, accesorios y herramientas menores	9,573
26	0	2401	0	Materiales de construcción y de reparación	0
26	0	2402	0	Estructuras y manufacturas	233
26	0	2403	0	Materiales complementarios	0
26	0	2404	0	Material eléctrico	3,429
26	0	2503	0	Medicinas y productos farmacéuticos	3,965
26	0	2507	0	Materiales y suministros de laboratorio	162
26	0	2601	0	Combustibles	71,392
26	0	2602	0	Lubricantes y aditivos	0
26	0	2701	0	Vestuario, uniformes y blancos	33,412
26	0	2702	0	Prendas de protección	27
Total Capítulo 2000					562,684
26	0	3101	0	Servicio postal	5,022
26	0	3102	0	Servicio telegráfico	0
26	0	3103	0	Servicio telefónico	356,933
26	0	3104	0	Servicio de energía eléctrica	314,231
26	0	3105	0	Servicio de agua potable	0
26	0	3201	0	Arrendamiento de edificios y locales	93,593
26	0	3203	0	Arrendamiento de maquinaria y equipo	12,251
26	0	3303	0	Estudios diversos	0
26	0	3304	0	Capacitación especializada	81,140
26	0	3402	0	Fletes y maniobras	11,155
26	0	3404	0	Seguros	398,494
26	0	3408	0	Otros impuestos y derechos	13,188
26	0	3501	0	Mantenimiento y conservación de mobiliario y equipo de oficina	13,119
26	0	3502	0	Mantenimiento y conservación de equipo de cómputo	11,730

UP	ORG	PARTIDA	DESTINO	DESCRIPCIÓN UNIDAD - PARTIDA PRESUPUESTAL	PRESUPUESTO EJERCIDO (PRELIMINAR)
26	0	3503	0	Mantenimiento y conservación de maquinaria y equipo de transporte	35,872
26	0	3504	0	Mantenimiento y conservación de instalaciones	44,165
26	0	3507	0	Servicios de lavandería, limpieza, higiene y fumigación	70,389
26	0	3601	0	Gastos de difusión, publicaciones y edición de trabajos de Gobierno	59,203
26	0	3602	0	Impresiones de papelería oficial	10,487
26	0	3604	0	Servicio de telecomunicaciones	0
26	0	3701	0	Pasajes	44,620
26	0	3702	0	Viáticos	327,631
26	0	3802	0	Congresos, convenciones y exposiciones	72,459
Total Capítulo 3000					1,975,679
26	0	4158	0	Procuraduría Social	0
26	0	4602	0	Erogaciones contingentes	30,281
Total Capítulo 4000					30,281
26	0	5101	0	Mobiliario	1,643,904
26	0	5102	0	Equipo de oficina	91,058
26	0	5204	0	Equipo de telefonía y telecomunicaciones	85,796
26	0	5206	0	Equipo de computación electrónico	704,935
26	0	5301	0	Vehículos y equipo terrestre	1,109,937
Total Capítulo 5000					3,635,629
Total Dependencia					56,296,417
PROCURADURIA DE DESARROLLO URBANO					
27	0	4159	0	Procuraduría de Desarrollo Urbano	16,467,400
Total Capítulo 4000					16,467,400
Total Dependencia					16,467,400
SECRETARÍA DE MEDIO AMBIENTE PARA EL DESARROLLO SUSTENTABLE					
28	0	1101	0	Sueldo base	27,848,027
28	0	1301	0	Prima quinquenal por años de servicios efectivos prestados	132,159
28	0	1311	0	Prima vacacional y dominical	347,721
28	0	1312	0	Aguinaldo	3,927,273
28	0	1317	0	Gratificaciones	75,600
28	0	1325	0	Estímulo por el día del servidor público	989,862
28	0	1401	0	Cuotas a pensiones	1,401,295
28	0	1402	0	Cuotas para la vivienda	840,010
28	0	1404	0	Cuotas al IMSS por enfermedades y maternidad	1,152,568
28	0	1405	0	Cuotas para el Sistema de Ahorro para el Retiro (SAR)	527,120
28	0	1601	0	Ayuda para despensa	1,125,689
28	0	1602	0	Ayuda para pasajes	593,590
28	0	1701	0	Impacto al salario en el transcurso del año	0
Total Capítulo 1000					38,960,914
28	0	2101	0	Material de oficina	197,550
28	0	2102	0	Material de limpieza	71,986
28	0	2103	0	Material didáctico	6,299
28	0	2104	0	Material estadístico y geográfico	4,471
28	0	2105	0	Materiales y útiles de impresión y reproducción	15,864
28	0	2106	0	Accesorios, materiales y útiles de equipo de cómputo electrónico	195,813
28	0	2201	0	Alimentación para servidores públicos estatales	82,895
28	0	2302	0	Refacciones, accesorios y herramientas menores	90,959

UP	ORG	PARTIDA	DESTINO	DESCRIPCIÓN UNIDAD - PARTIDA PRESUPUESTAL	PRESUPUESTO EJERCIDO (PRELIMINAR)
28	0	2404	0	Material eléctrico	10,777
28	0	2503	0	Medicinas y productos farmacéuticos	15,659
28	0	2507	0	Materiales y suministros de laboratorio	8,004
28	0	2601	0	Combustibles	913,366
28	0	2602	0	Lubricantes y aditivos	4,459
28	0	2701	0	Vestuario, uniformes y blancos	113,777
28	0	2702	0	Prendas de protección	89,990
Total Capítulo 2000					1,821,868
28	0	3101	0	Servicio postal	115,809
28	0	3103	0	Servicio telefónico	499,860
28	0	3104	0	Servicio de energía eléctrica	365,265
28	0	3105	0	Servicio de agua potable	2,714
28	0	3201	0	Arrendamiento de edificios y locales	1,773,811
28	0	3203	0	Arrendamiento de maquinaria y equipo	73,200
28	0	3204	0	Arrendamiento de equipo de cómputo	0
28	0	3207	0	Subrogaciones	9,370
28	0	3303	0	Estudios diversos	45,000
28	0	3304	0	Capacitación especializada	12,000
28	0	3404	0	Seguros	611,432
28	0	3408	0	Otros impuestos y derechos	45,892
28	0	3501	0	Mantenimiento y conservación de mobiliario y equipo de oficina	106,017
28	0	3502	0	Mantenimiento y conservación de equipo de cómputo	77,368
28	0	3503	0	Mantenimiento y conservación de maquinaria y equipo de transporte	539,606
28	0	3504	0	Mantenimiento y conservación de instalaciones	182,999
28	0	3506	0	Mantenimiento y conservación de maquinaria y equipo de trabajo específico	84,382
28	0	3507	0	Servicios de lavandería, limpieza, higiene y fumigación	91,370
28	0	3601	0	Gastos de difusión, publicaciones y edición de trabajos de Gobierno	150,702
28	0	3602	0	Impresiones de papelería oficial	1,587,810
28	0	3604	0	Servicio de telecomunicaciones	18,227
28	0	3701	0	Pasajes	152,433
28	0	3702	0	Viáticos	273,831
28	0	3802	0	Congresos, convenciones y exposiciones	112,002
Total Capítulo 3000					6,931,099
28	0	4602	0	Erogaciones contingentes	53,283
Total Capítulo 4000					53,283
28	0	5101	0	Mobiliario	41,971
28	0	5102	0	Equipo de oficina	122,496
28	0	5206	0	Equipo de computación electrónico	635,749
28	0	5207	0	Maquinaria y equipo diverso	508,300
28	0	5301	0	Vehículos y equipo terrestre	378,900
28	0	5502	0	Refacciones y accesorios mayores	983,396
Total Capítulo 5000					2,670,812
28	0	6112	0	Infraestructura de Protección, Conservación y Preservación Ecológica	8,483,006
28	0	6204	0	Fomento de Actividades de Protección, Conservación y Preservación Ecológica	0
Total Capítulo 6000					8,483,006
28	1	4166	0	Procuraduría Estatal de Protección al Ambiente	0
Total Capítulo 4000					0

UP	ORG	PARTIDA	DESTINO	DESCRIPCIÓN UNIDAD - PARTIDA PRESUPUESTAL	PRESUPUESTO EJERCIDO (PRELIMINAR)
Total Dependencia					58,920,981
SECRETARÍA DE DESARROLLO HUMANO					
29	0	1101	0	Sueldo base	25,770,522
29	0	1207	0	Honorarios por servicios profesionales	1,455,342
29	0	1301	0	Prima quinquenal por años de servicios efectivos prestados	64,129
29	0	1311	0	Prima vacacional y dominical	307,907
29	0	1312	0	Aguinaldo	3,676,770
29	0	1317	0	Gratificaciones	91,200
29	0	1325	0	Estímulo por el día del servidor público	846,326
29	0	1401	0	Cuotas a pensiones	1,297,686
29	0	1402	0	Cuotas para la vivienda	778,612
29	0	1404	0	Cuotas al IMSS por enfermedades y maternidad	948,988
29	0	1405	0	Cuotas para el Sistema de Ahorro para el Retiro (SAR)	484,255
29	0	1601	0	Ayuda para despensa	1,146,543
29	0	1602	0	Ayuda para pasajes	549,364
29	0	1701	0	Impacto al salario en el transcurso del año	0
Total Capítulo 1000					37,417,642
29	0	2101	0	Material de oficina	152,086
29	0	2102	0	Material de limpieza	33,998
29	0	2103	0	Material didáctico	4,689
29	0	2104	0	Material estadístico y geográfico	0
29	0	2105	0	Materiales y útiles de impresión y reproducción	0
29	0	2106	0	Accesorios, materiales y útiles de equipo de cómputo electrónico	290,249
29	0	2201	0	Alimentación para servidores públicos estatales	118,239
29	0	2204	0	Utensilios para el servicio de alimentación	6,094
29	0	2302	0	Refacciones, accesorios y herramientas menores	41,811
29	0	2404	0	Material eléctrico	15,047
29	0	2503	0	Medicinas y productos farmacéuticos	3,195
29	0	2507	0	Materiales y suministros de laboratorio	575
29	0	2601	0	Combustibles	1,024,131
29	0	2602	0	Lubricantes y aditivos	2,525
29	0	2701	0	Vestuario, uniformes y blancos	24,316
29	0	2703	0	Artículos deportivos	0
Total Capítulo 2000					1,716,954
29	0	3101	0	Servicio postal	25,379
29	0	3103	0	Servicio telefónico	1,389,328
29	0	3104	0	Servicio de energía eléctrica	499,074
29	0	3201	0	Arrendamiento de edificios y locales	586,657
29	0	3203	0	Arrendamiento de maquinaria y equipo	83,709
29	0	3205	0	Arrendamiento de vehículos	0
29	0	3207	0	Subrogaciones	0
29	0	3303	0	Estudios diversos	11,500
29	0	3304	0	Capacitación especializada	50,940
29	0	3402	0	Fletes y maniobras	5,000
29	0	3404	0	Seguros	655,082
29	0	3405	0	Intereses, descuentos y otros servicios bancarios	3,012
29	0	3408	0	Otros impuestos y derechos	71,194

UP	ORG	PARTIDA	DESTINO	DESCRIPCIÓN UNIDAD - PARTIDA PRESUPUESTAL	PRESUPUESTO EJERCIDO (PRELIMINAR)
29	0	3501	0	Mantenimiento y conservación de mobiliario y equipo de oficina	98,282
29	0	3502	0	Mantenimiento y conservación de equipo de cómputo	54,055
29	0	3503	0	Mantenimiento y conservación de maquinaria y equipo de transporte	848,894
29	0	3504	0	Mantenimiento y conservación de instalaciones	241,221
29	0	3507	0	Servicios de lavandería, limpieza, higiene y fumigación	133,181
29	0	3601	0	Gastos de difusión, publicaciones y edición de trabajos de Gobierno	830,302
29	0	3602	0	Impresiones de papelería oficial	60,051
29	0	3604	0	Servicio de telecomunicaciones	26,129
29	0	3701	0	Pasajes	289,890
29	0	3702	0	Viáticos	1,917,735
29	0	3704	0	Traslado de personal	155,414
29	0	3802	0	Congresos, convenciones y exposiciones	2,690,350
Total Capítulo 3000					10,726,378
29	0	4167	0	Comisión Estatal Indígena	1,500,000
29	0	4227	1	Desarrollo de infraestructura en los municipios, Programa de Acción Comunitaria (PACE)	24,700,000
29	0	4304	2	Instituciones sin fines de lucro , Fundación TELETON Mexico, A.C.	0
29	0	4602	0	Erogaciones contingentes	0
Total Capítulo 4000					26,200,000
29	0	5101	0	Mobiliario	52,749
29	0	5102	0	Equipo de oficina	76,785
29	0	5103	0	Equipo educacional y recreativo	0
29	0	5204	0	Equipo de telefonía y telecomunicaciones	9,361
29	0	5206	0	Equipo de computación electrónico	357,191
29	0	5301	0	Vehículos y equipo terrestre	3,064,278
29	0	5802	1	Complementarias, Programa Participación Social (VIVE)	0
29	0	5802	2	Complementarias, Programa Llega - Transvales	0
29	0	5802	3	Complementarias, Programa Becas Indígenas	348,000
Total Capítulo 5000					3,908,363
29	2	4160	1	Sistema para el Desarrollo Integral de la Familia "Jalisco" (DIF) , Aportación Estatal	192,795,399
29	2	4160	2	Sistema para el Desarrollo Integral de la Familia "Jalisco" (DIF) , Ramo 33	220,642,446
29	2	4160	3	Sistema para el Desarrollo Integral de la Familia "Jalisco" (DIF) , Provisión para la atención y prevención de la violencia intrafamiliar	6,850,000
29	2	4160	4	Sistema para el Desarrollo Integral de la Familia "Jalisco" (DIF) , Adultos Mayores	2,080,000
29	3	4161	0	Instituto Cabañas	21,134,899
29	4	4162	0	Instituto Jalisciense de Asistencia Social	514,800
29	4	4304	1	Instituciones sin fines de lucro , Unidad Asistencial para Indigentes (U.A.P.I.)	8,133,800
29	4	4304	2	Instituciones sin fines de lucro , Asilo Leónidas K. Demos	3,019,100
29	4	4304	3	Instituciones sin fines de lucro , Asilo Club de Leones	1,782,600
29	4	4304	4	Instituciones sin fines de lucro , Salas de Velación	1,924,000
29	4	4304	5	Instituciones sin fines de lucro , Centro de Terapias Especiales	781,000
29	4	4304	6	Instituciones sin fines de lucro , Centros de Capacitación	6,427,200
29	4	4304	7	Instituciones sin fines de lucro , Apoyo a Invidentes del Estado	159,100
Total Capítulo 4000					466,244,344
Total Dependencia					546,213,681
SECRETARÍA DE TRABAJO Y PREVISIÓN SOCIAL					
30	0	1101	0	Sueldo base	76,897,447
30	0	1207	0	Honorarios por servicios profesionales	822,527

UP	ORG	PARTIDA	DESTINO	DESCRIPCIÓN UNIDAD - PARTIDA PRESUPUESTAL	PRESUPUESTO EJERCIDO (PRELIMINAR)
30	0	1301	0	Prima quinquenal por años de servicios efectivos prestados	593,903
30	0	1311	0	Prima vacacional y dominical	941,472
30	0	1312	0	Aguinaldo	10,705,204
30	0	1317	0	Gratificaciones	190,800
30	0	1325	0	Estímulo por el día del servidor público	2,922,482
30	0	1401	0	Cuotas a pensiones	3,852,910
30	0	1402	0	Cuotas para la vivienda	2,311,748
30	0	1404	0	Cuotas al IMSS por enfermedades y maternidad	3,526,127
30	0	1405	0	Cuotas para el Sistema de Ahorro para el Retiro (SAR)	1,491,207
30	0	1601	0	Ayuda para despensa	3,482,426
30	0	1602	0	Ayuda para pasajes	1,638,031
30	0	1701	0	Impacto al salario en el transcurso del año	0
Total Capítulo 1000					109,376,284
30	0	2101	0	Material de oficina	552,990
30	0	2102	0	Material de limpieza	129,444
30	0	2103	0	Material didáctico	15,252
30	0	2104	0	Material estadístico y geográfico	7,166
30	0	2105	0	Materiales y útiles de impresión y reproducción	11,271
30	0	2106	0	Accesorios, materiales y útiles de equipo de cómputo electrónico	530,322
30	0	2201	0	Alimentación para servidores públicos estatales	213,549
30	0	2204	0	Utensilios para el servicio de alimentación	8,393
30	0	2302	0	Refacciones, accesorios y herramientas menores	32,084
30	0	2401	0	Materiales de construcción y de reparación	14,374
30	0	2402	0	Estructuras y manufacturas	15,496
30	0	2403	0	Materiales complementarios	26,899
30	0	2404	0	Material eléctrico	29,704
30	0	2503	0	Medicinas y productos farmacéuticos	9,751
30	0	2507	0	Materiales y suministros de laboratorio	1,451
30	0	2601	0	Combustibles	400,117
30	0	2602	0	Lubricantes y aditivos	2,634
30	0	2701	0	Vestuario, uniformes y blancos	10,388
30	0	2702	0	Prendas de protección	3,017
Total Capítulo 2000					2,014,299
30	0	3101	0	Servicio postal	80,921
30	0	3102	0	Servicio telegráfico	2,555
30	0	3103	0	Servicio telefónico	662,153
30	0	3104	0	Servicio de energía eléctrica	555,302
30	0	3105	0	Servicio de agua potable	0
30	0	3201	0	Arrendamiento de edificios y locales	1,044,854
30	0	3203	0	Arrendamiento de maquinaria y equipo	250,978
30	0	3204	0	Arrendamiento de equipo de cómputo	447,275
30	0	3207	0	Subrogaciones	0
30	0	3304	0	Capacitación especializada	187,463
30	0	3402	0	Fletes y maniobras	116,683
30	0	3404	0	Seguros	882,781
30	0	3408	0	Otros impuestos y derechos	63,308
30	0	3501	0	Mantenimiento y conservación de mobiliario y equipo de oficina	67,980

UP	ORG	PARTIDA	DESTINO	DESCRIPCIÓN UNIDAD - PARTIDA PRESUPUESTAL	PRESUPUESTO EJERCIDO (PRELIMINAR)
30	0	3502	0	Mantenimiento y conservación de equipo de cómputo	86,012
30	0	3503	0	Mantenimiento y conservación de maquinaria y equipo de transporte	478,788
30	0	3504	0	Mantenimiento y conservación de instalaciones	1,011,090
30	0	3507	0	Servicios de lavandería, limpieza, higiene y fumigación	16,388
30	0	3601	0	Gastos de difusión, publicaciones y edición de trabajos de Gobierno	210,090
30	0	3602	0	Impresiones de papelería oficial	335,706
30	0	3604	0	Servicio de telecomunicaciones	30,587
30	0	3701	0	Pasajes	428,795
30	0	3702	0	Viáticos	773,666
30	0	3802	0	Congresos, convenciones y exposiciones	349,810
Total Capítulo 3000					8,083,182
30	0	4602	0	Erogaciones contingentes	4,880
Total Capítulo 4000					4,880
30	0	5101	0	Mobiliario	1,085,939
30	0	5102	0	Equipo de oficina	212,017
30	0	5204	0	Equipo de telefonía y telecomunicaciones	12,080
30	0	5205	0	Maquinaria y equipo electrónico	4,350
30	0	5206	0	Equipo de computación electrónico	884,927
30	0	5301	0	Vehículos y equipo terrestre	917,371
30	0	5802	4	Complementarias, Fortalecimiento al Empleo	7,000,000
30	0	5802	6	Complementarias, Reconocimiento al desempeño laboral	1,603,582
30	0	5802	8	Complementarias, Reconocimiento al desempeño Laboral del personal de la Junta Local de los niveles salariales del 1 al 12	2,707,198
Total Capítulo 5000					14,427,465
Total Dependencia					133,906,110
INSTITUTO DE TRANSPARENCIA E INFORMACIÓN PÚBLICA DEL ESTADO DE JALISCO					
31	0	4163	0	Instituto de Transparencia e Información Pública del Estado de Jalisco	14,040,000
Total Capítulo 4000					14,040,000
Total Dependencia					14,040,000
CONSEJO ECONÓMICO Y SOCIAL DEL ESTADO DE JALISCO PARA EL DESARROLLO Y LA COMPETITIVIDAD					
32	0	4107	0	Consejo Económico y Social del Estado de Jalisco para el Desarrollo y la Competitividad	12,398,000
Total Capítulo 4000					12,398,000
Total Dependencia					12,398,000
					48,649,075,163

2.18. Programa de Gobierno 2007

PROGRAMA	DESCRIPCIÓN DEL PROGRAMA DE GOBIERNO	PRESUPUESTO EJERCIDO (PRELIMINAR)	%
01	Legislativo	417,545,399.98	0.9%
02	Poder Judicial	607,953,385.18	1.2%
03	Justicia Electoral	20,458,500.00	0.0%
04	Tribunal Administrativo	39,138,900.00	0.1%
05	Procuración e Impartición de Justicia Eficiente, Rápida y Honesta	829,238,612.86	1.7%
06	Derechos Humanos	49,610,100.00	0.1%
07	Seguridad Pública	1,555,750,215.90	3.2%
08	Protección Civil	115,784,123.04	0.2%
09	Impulso a la Dinámica Económica	123,422,556.80	0.3%
10	Promoción Internacional de Jalisco	21,051,851.02	0.0%
11	Impulso al Turismo de Jalisco	52,803,390.74	0.1%
12	Visión de Futuro en el Campo	500,375,551.79	1.0%
13	Abastecimiento y Saneamiento de Agua para la Zona Conurbada de Guadalajara	263,764,186.34	0.5%
14	Promoción Integral de la Salud	4,181,738,891.58	8.6%
15	Desarrollo Socioeconómico de Personas en Condiciones de Pobreza y Vulnerabilidad	1,043,173,150.05	2.1%
16	Administración y Mejoramiento de la Educación Básica	15,261,316,000.74	31.4%
17	Administración y Mejoramiento de la Educación Media Superior	3,031,846,257.68	6.2%
18	Administración y Mejoramiento de la Educación Superior	2,805,091,964.42	5.8%
19	Gestión del Sistema Educativo Estatal	482,697,396.16	1.0%
20	Promoción Cultural y Artística	311,262,053.31	0.6%
21	Fomento al Deporte	483,878,946.64	1.0%
22	Desarrollo de la Ciencia y Tecnología	93,147,199.97	0.2%
23	Administración al Servicio de la Ciudadanía	355,273,070.89	0.7%
24	Conducción de las Políticas Generales de Gobierno	138,124,358.60	0.3%
25	Protección Jurídica de Los Ciudadanos y sus Bienes	119,053,658.44	0.2%
26	Impulso al Desarrollo Democrático del Estado	81,096,891.84	0.2%
27	Comunicación Pública e Información de los Actos de Gobierno	138,592,776.88	0.3%
28	Control y Evaluación de la Gestión Pública	75,125,655.77	0.2%
29	Fortalecimiento del Sistema Integral de Planeación del Estado	52,488,313.60	0.1%
30	Fortalecimiento del Federalismo y la Hacienda Municipal	9,138,397,780.04	18.8%
31	Fomento al Desarrollo Regional	1,353,511,858.56	2.8%
32	Coordinación Metropolitana	701,819,519.79	1.4%
33	Promoción del Desarrollo Urbano Sustentable	125,477,883.11	0.3%
34	Fomento a la Vivienda	30,000,000.00	0.1%
35	Agua Limpia para Jalisco	219,320,582.97	0.5%
36	Protección al Medio Ambiente y Sustentabilidad	139,394,743.01	0.3%
37	Modernización de las Comunicaciones y el Transporte	2,355,238,165.82	4.8%
38	Gestión y Fortalecimiento de la Hacienda Pública Estatal	355,729,678.21	0.7%
39	Financiamiento para el Desarrollo	979,381,591.54	2.0%
		48,649,075.163	100.0%

2.19. Unidad Capítulo 2007

UP	NOMBRE DE LA UNIDAD PRESUPUESTAL	SERVICIOS PERSONALES	MATERIALES Y SUMINISTROS	SERVICIOS GENERALES	TRANSFERENCIAS, SUBSIDIOS Y SUBVENCIONES	BIENES MUEBLES E INMUEBLES	INVERSIÓN PÚBLICA	PARTICIPACIONES Y APORTACIONES A MUNICIPIOS	DEUDA PÚBLICA	PRESUPUESTO EJERCIDO (PRELIMINAR)	%
01	PODER LEGISLATIVO				417,545,400					417,545,400	0.86%
02	DESPACHO DEL GOBERNADOR	3,777,036	194,389	989,156	0	162,808				5,123,389	0.01%
03	SECRETARÍA GENERAL DE GOBIERNO	151,754,262	9,455,857	20,914,006	107,344,858	35,364,649				324,833,631	0.67%
04	SECRETARÍA DE FINANZAS	313,079,314	26,918,406	70,121,486	268,405,846	2,050,456		57,034,817		737,610,326	1.52%
05	SECRETARÍA DE DESARROLLO URBANO	94,733,733	4,371,605	27,797,359	1,163,276,119	2,520,088	2,355,140,784			3,647,839,687	7.50%
06	SECRETARÍA DE DESARROLLO RURAL	77,502,328	7,390,226	17,837,605	310,222,860	3,666,396	320,070,958			736,690,373	1.51%
07	SECRETARÍA DE PROMOCIÓN ECONÓMICA	38,627,777	1,265,338	10,344,596	238,447,921	1,018,169				289,703,801	0.60%
08	SECRETARÍA DE TURISMO	27,086,795	881,195	10,615,606	15,667,698	309,690				54,560,984	0.11%
09	SECRETARÍA DE EDUCACIÓN	15,465,913,933	69,232,392	274,932,575	6,752,919,242	18,985,176				22,581,983,318	46.42%
10	SECRETARÍA DE CULTURA	112,863,336	3,357,835	46,725,439	88,778,673	4,197,011	13,944,252			270,866,545	0.56%
11	SECRETARÍA DE SALUD	26,248,186	1,355,008	13,756,658	4,139,203,817	1,175,223				4,181,738,892	8.60%
12	SECRETARÍA DE VIALIDAD Y TRANSPORTE	378,974,560	41,860,979	54,879,411	16,531,157	30,873,806				523,119,914	1.08%
13	SECRETARÍA DE ADMINISTRACIÓN	132,043,236	2,991,853	43,641,363	1,254,665	10,317,399				190,248,516	0.39%
14	CONTRALORÍA DEL ESTADO	58,943,827	1,462,976	3,624,076	0	725,359				64,756,237	0.13%
15	PROCURADURÍA GENERAL DE JUSTICIA	553,729,870	48,141,599	51,768,222	76,645,915	180,695				730,466,301	1.50%
16	SECRETARÍA DE PLANEACIÓN	38,236,975	1,580,278	4,914,767	421,087,302	9,739,013				475,558,335	0.98%

UP	NOMBRE DE LA UNIDAD PRESUPUESTAL	SERVICIOS PERSONALES	MATERIALES Y SUMINISTROS	SERVICIOS GENERALES	TRANSFERENCIAS, SUBSIDIOS Y SUBVENCIONES	BIENES E INMUEBLES	INVERSIÓN PÚBLICA	PARTICIPACIONES Y APORTACIONES A MUNICIPIOS	DEUDA PÚBLICA	PRESUPUESTO EJERCIDO (PRELIMINAR)	%
17	UNIDAD DE DEPENDENCIAS AUXILIARES	72,209,427	6,299,783	142,702,917	41,355	2,800,675				224,054,157	0.46%
18	PARTICIPACIONES							6,105,459,650		6,105,459,650	12.55%
19	DEUDA PÚBLICA								818,369,675	818,369,675	1.68%
20	PODER JUDICIAL				667,550,785					667,550,785	1.37%
21	TRIBUNAL DE ARBITRAJE Y ESCALAFÓN	15,867,724	512,140	800,817	11,431	63,868				17,255,980	0.04%
22	COMISIÓN ESTATAL DE DERECHOS HUMANOS				49,610,100					49,610,100	0.10%
23	SECRETARÍA DE SEGURIDAD PÚBLICA, PREVENCIÓN Y READAPTACIÓN SOCIAL	924,105,904	218,347,865	97,242,014	336,600,359	10,880,509				1,587,176,650	3.26%
24	APORTACIONES A MUNICIPIOS							3,032,938,130		3,032,938,130	6.23%
25	INSTITUTO ELECTORAL DEL ESTADO DE JALISCO						75,771,800			75,771,800	0.16%
26	PROCURADURÍA SOCIAL	50,092,145	562,684	1,975,679	30,281	3,635,629				56,296,417	0.12%
27	PROCURADURÍA DE DESARROLLO URBANO						16,467,400			16,467,400	0.03%
28	SECRETARÍA DE MEDIO AMBIENTE PARA EL DESARROLLO SUSTENTABLE	38,960,914	1,821,868	6,931,099	53,283	2,670,812	8,483,006			58,920,981	0.12%

UP	NOMBRE DE LA UNIDAD PRESUPUESTAL	SERVICIOS PERSONALES	MATERIALES Y SUMINISTROS	SERVICIOS GENERALES	TRANSFERENCIAS, SUBSIDIOS Y SUBVENCIONES	BIENES MUEBLES E INMUEBLES	INVERSIÓN PÚBLICA	PARTICIPACIONES Y APORTACIONES A MUNICIPIOS	DEUDA PÚBLICA	PRESUPUESTO EJERCIDO (PRELIMINAR)	%
29	SECRETARÍA DE DESARROLLO HUMANO	37,417,642	1,716,954	10,726,378	492,444,344	3,908,363				546,213,681	1.12%
30	SECRETARÍA DE TRABAJO Y PREVISIÓN SOCIAL	109,376,284	2,014,299	8,083,182	4,880	14,427,465				133,906,110	0.28%
31	INSTITUTO DE TRANSPARENCIA E INFORMACIÓN PÚBLICA DEL ESTADO DE JALISCO				14,040,000					14,040,000	0.03%
32	CONSEJO ECONÓMICO Y SOCIAL DEL ESTADO DE JALISCO PARA EL DESARROLLO Y LA COMPETITIVIDAD				12,398,000					12,398,000	0.03%
		18,721,545,208	451,735,528	921,324,409	15,683,356,490	159,673,257	2,697,638,999	9,195,432,597	818,369,675	48,649,075,163	100.00%
		38.48%	0.93%	1.89%	32.24%	0.33%	5.55%	18.90%	1.68%		100.00%

2.20. Unidad Presupuestal 2007

UNIDAD	NOMBRE DE UNIDAD PRESUPUESTAL	PRESUPUESTO EJERCIDO (PRELIMINAR)	%
01	PODER LEGISLATIVO	417,545,399.98	0.9%
02	DESPACHO DEL GOBERNADOR	5,123,389.23	0.0%
03	SECRETARÍA GENERAL DE GOBIERNO	324,833,631.15	0.7%
04	SECRETARÍA DE FINANZAS	737,610,325.74	1.5%
05	SECRETARÍA DE DESARROLLO URBANO	3,647,839,687.24	7.5%
06	SECRETARÍA DE DESARROLLO RURAL	736,690,372.74	1.5%
07	SECRETARÍA DE PROMOCIÓN ECONÓMICA	289,703,801.24	0.6%
08	SECRETARÍA DE TURISMO	54,560,983.47	0.1%
09	SECRETARÍA DE EDUCACIÓN	22,581,983,317.92	46.4%
10	SECRETARÍA DE CULTURA	270,866,545.31	0.6%
11	SECRETARÍA DE SALUD	4,181,738,891.58	8.6%
12	SECRETARÍA DE VIALIDAD Y TRANSPORTE	523,119,914.11	1.1%
13	SECRETARÍA DE ADMINISTRACIÓN	190,248,516.23	0.4%
14	CONTRALORÍA DEL ESTADO	64,756,236.84	0.1%
15	PROCURADURÍA GENERAL DE JUSTICIA	730,466,300.60	1.5%
16	SECRETARÍA DE PLANEACIÓN	475,558,334.56	1.0%
17	UNIDAD DE DEPENDENCIAS AUXILIARES	224,054,156.96	0.5%
18	PARTICIPACIONES	6,105,459,650.04	12.6%
19	DEUDA PÚBLICA	818,369,675.18	1.7%
20	PODER JUDICIAL	667,550,785.18	1.4%
21	TRIBUNAL DE ARBITRAJE Y ESCALAFÓN	17,255,979.91	0.0%
22	COMISIÓN ESTATAL DE DERECHOS HUMANOS	49,610,100.00	0.1%
23	SECRETARÍA DE SEGURIDAD PÚBLICA, PREVENCIÓN Y READAPTACIÓN SOCIAL	1,587,176,649.85	3.3%
24	APORTACIONES A MUNICIPIOS	3,032,938,130.00	6.2%
25	INSTITUTO ELECTORAL DEL ESTADO DE JALISCO	75,771,800.00	0.2%
26	PROCURADURÍA SOCIAL	56,296,417.04	0.1%
27	PROCURADURIA DE DESARROLLO URBANO	16,467,400.00	0.0%
28	SECRETARÍA DE MEDIO AMBIENTE PARA EL DESARROLLO SUSTENTABLE	58,920,980.68	0.1%
29	SECRETARÍA DE DESARROLLO HUMANO	546,213,680.70	1.1%
30	SECRETARÍA DE TRABAJO Y PREVISIÓN SOCIAL	133,906,109.79	0.3%
31	INSTITUTO DE TRANSPARENCIA E INFORMACIÓN PÚBLICA DEL ESTADO DE JALISCO	14,040,000.00	0.0%
32	CONSEJO ECONÓMICO Y SOCIAL DEL ESTADO DE JALISCO PARA EL DESARROLLO Y LA COMPETITIVIDAD	12,398,000.00	0.0%
		48,649,075.163	100.0%

2.21. Capítulo de Gasto 2006-2007

PRESUPUESTO POR CAPÍTULO DE GASTO

CAPÍTULO	NOMBRE DEL CAPÍTULO DE GASTO	PRESUPUESTO EJERCIDO 2006	%	PRESUPUESTO EJERCIDO 2007 (Preliminar)	%
1000	1000 SERVICIOS PERSONALES	16,936,034,893	36.7%	18,721,545,207.81	38.5%
2000	2000 MATERIALES Y SUMINISTROS	429,645,486	0.9%	451,735,527.98	0.9%
3000	3000 SERVICIOS GENERALES	802,475,395	1.7%	921,324,408.84	1.9%
4000	4000 TRANSFERENCIAS, SUBSIDIOS, SUBVENCIONES, PENSIONES Y JUBILACIONES	15,558,980,443	33.7%	15,683,355,490.38	32.2%
5000	5000 BIENES MUEBLES E INMUEBLES	305,476,152	0.7%	159,673,256.83	0.3%
6000	6000 INVERSIÓN PÚBLICA DEL ESTADO	2,702,956,720	5.9%	2,697,638,999.39	5.5%
8000	8000 PARTICIPACIONES Y APORTACIONES A MUNICIPIOS	8,633,819,341	18.7%	9,195,432,596.86	18.9%
9000	9000 DEUDA PÚBLICA	823,422,056	1.8%	818,369,675.18	1.7%
		4 6,192,810,486	100.0%	48,649,075,163	100.0%

2.22. Capítulo Global de Gobierno 2006-2007

Presupuesto asignado por capítulo del gasto, contraste 2006-2007

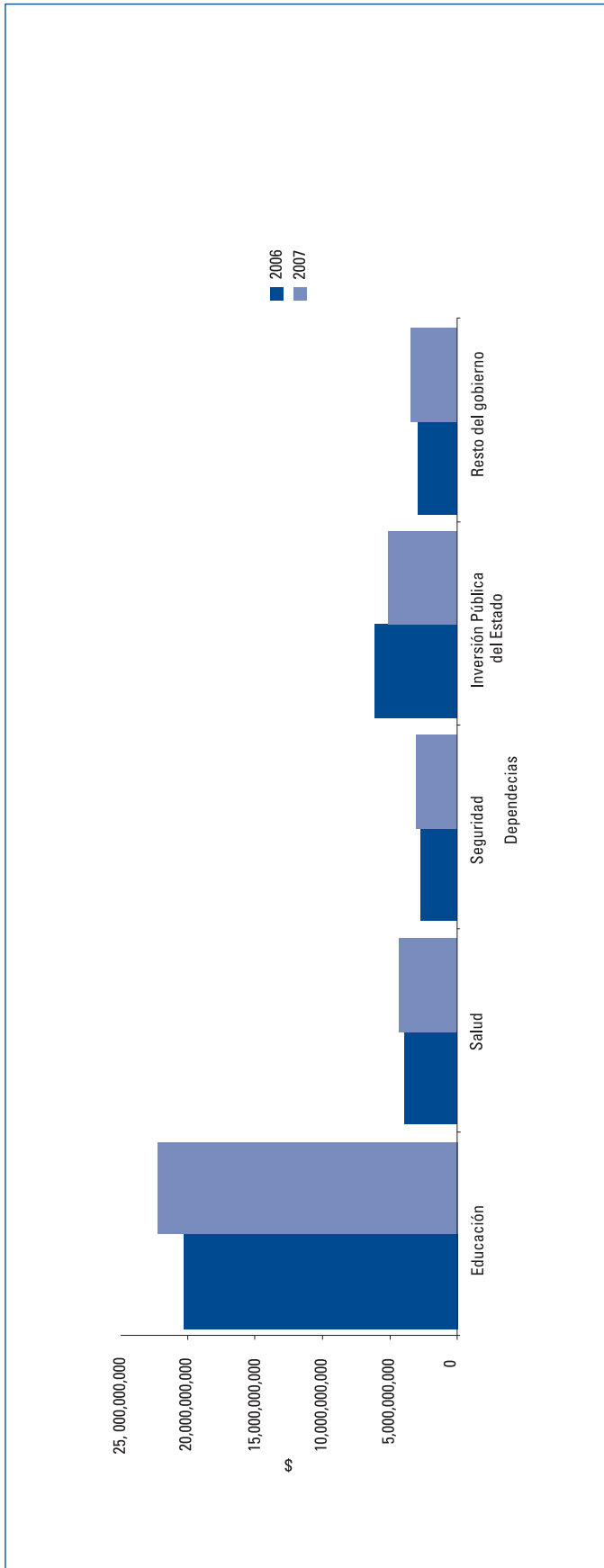

CONCEPTO	2006	2007
EDUCACIÓN	20,095,398,625	22,158,497,812
SALUD	3,893,718,484	4,181,738,892
SEGURIDAD	2,562,485,288	2,840,762,865
INVERSIÓN PÚBLICA DEL ESTADO	5,961,910,820	4,897,895,860
RESTO DE GOBIERNO	2,750,977,098	3,303,732,377

2.23. Distribución del Presupuesto 2006-2007

Presupuesto asignado por capítulo del gasto, contraste 2006-2007

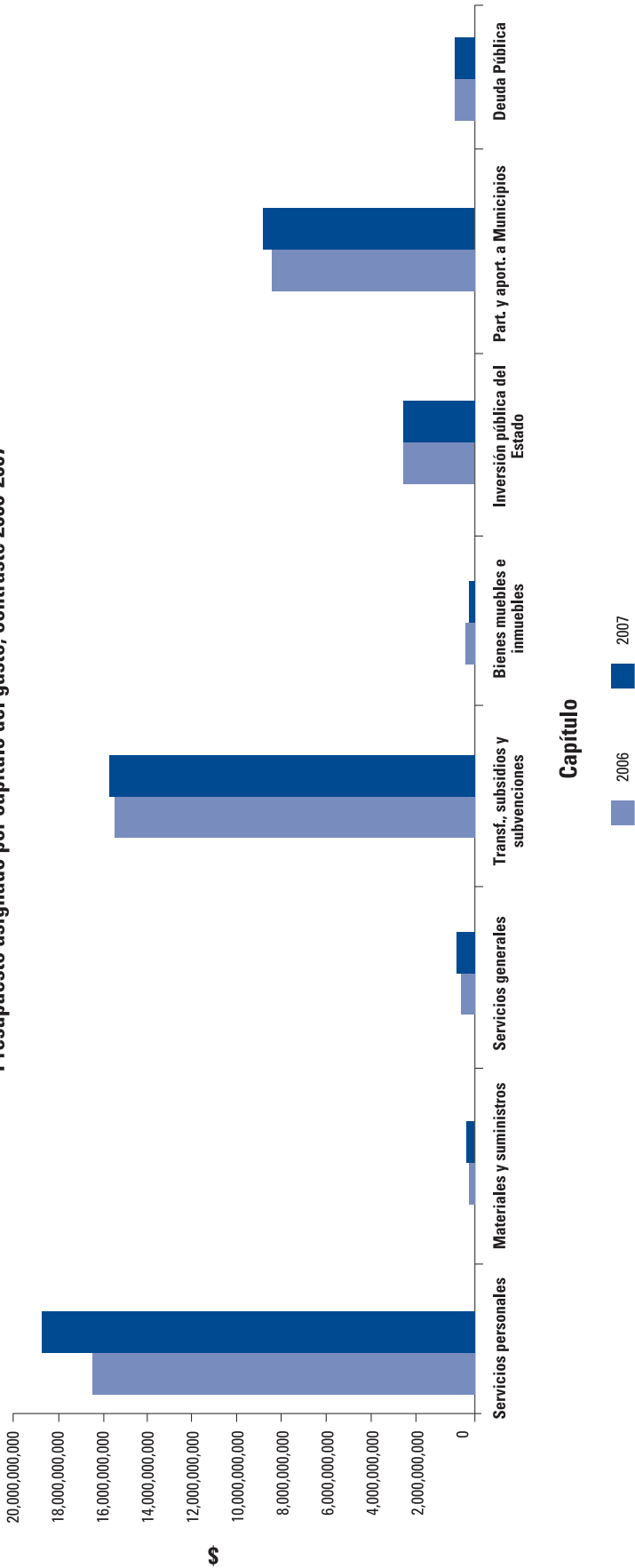

Capítulo

■ 2006 ■ 2007

PRESUPUESTO POR CAPÍTULO DE GASTO

CAPÍTULO	NOMBRE DEL CAPÍTULO DE GASTO	PRESUPUESTO EJERCIDO 2006	%	PRESUPUESTO EJERCIDO 2007 (Preliminar)	%
1000	1000 SERVICIOS PERSONALES	16,936,034,893	36.7%	18,721,545,207.81	38.5%
2000	2000 MATERIALES Y SUMINISTROS	429,645,486	0.9%	451,735,527.98	0.9%
3000	3000 SERVICIOS GENERALES	802,475,395	1.7%	921,324,408.84	1.9%
4000	4000 TRANSFERENCIAS, SUBSIDIOS, SUBVENCIONES, PENSIONES Y JUBILACIONES	15,558,980,443	33.7%	15,683,355,490.38	32.2%
5000	5000 BIENES MUEBLES E INMUEBLES	305,476,152	0.7%	159,673,256.83	0.3%
6000	6000 INVERSIÓN PÚBLICA DEL ESTADO	2,702,956,720	5.9%	2,697,638,999.39	5.5%
8000	8000 PARTICIPACIONES Y APORTACIONES A MUNICIPIOS	8,633,819,341	18.7%	9,195,432,596.86	18.9%
9000	9000 DEUDA PÚBLICA	823,422,056	1.8%	818,369,675.18	1.7%
		46,192,810,486	100.0%	48,649,075,163	100.0%

3. Relación de Regiones y sus Municipios del Estado de Jalisco

01 NORTE	05 SURESTE	09 COSTA NORTE
Bolaños	Concepción de Buenos Aires	Cabo Corrientes
Colotlán	Jilotlán de los Dolores	Puerto Vallarta
Chimaltitán	Santa María del Oro	Tomatlán
Huejucar	La Manzanilla de la Paz	
Huejuquilla el Alto	Mazamitla	10 SIERRA OCCIDENTAL
Mezquitic	Pihuamo	Atenguillo
San Martín de Bolaños	Quitupan	Ayutla
Santa María de los Ángeles	Tamazula de Gordiano	Cuautla
Totatiche	Tecalitlán	Guachinango
Villa Guerrero	Valle de Juárez	Mascota
		Mixtlán
02 ALTOS NORTE	06 SUR	San Sebastián del Oeste
Encarnación de Díaz	Amacueca	Talpa de Allende
Lagos de Moreno	Atemajac de Brizuela	
Ojuelos de Jalisco	Atoyac	11 VALLES
San Juan de los Lagos	Zapotlán El Grande	Ahualulco de Mercado
Teocaltiche	Gómez Farías	Amatitán
Unión de San Antonio	Sayula	Ameca
Villa Hidalgo	Tapalpa	San Juanito de Escobedo
San Diego de Alejandría	Techaluta de Montenegro	El Arenal
	Teocuitatlán de Corona	Cocula
03 ALTOS SUR	Tolimán	Etzatlán
Acatic	Tonila	Hostotipaquillo
Arandas	Tuxpan	Magdalena
Jalostotitlán	San Gabriel	San Marcos
Jesús María	Zacoalco de Torres	San Martín de Hidalgo
Mexticacán	Zapotiltic	Tala
San Julián	Zapotitlán de Vadillo	Tequila
San Miguel el Alto		Teuchitlán
Tepatitlán de Morelos	07 SIERRA DE AMULA	
Valle de Guadalupe	Atengo	12 CENTRO
Cañadas de Obregón	Chiquilistlán	Acatlán de Juárez
Yahualica de González Gallo	Ejutla	Cuquíó
San Ignacio Cerro Gordo	El Grullo	Guadalajara
	Juchitlán	Ixtlahuacán de los Membrillos
04 CIENEGA	El Limón	Ixtlahuacán del Río
Atotonilco el Alto	Tecolotlán	Juanacatlán
Ayotlán	Tenamaxtlán	El Salto
La Barca	Tonaya	San Cristóbal de la Barranca
Chapala	Tuxcacuesco	Tlajomulco de Zúñiga
Degollado	Unión de Tula	Tlaquepaque
Jamay		Tonalá
Jocotepec	08 COSTA SUR	Villa Corona
Ocotlán	Autlán de Navarro	Zapopan
Poncitlán	Casimiro Castillo	Zapotlanejo
Tizapán el Alto	Cihuatlán	
Tototlán	Cuautitlán de García Barragán	
Tuxcueca	La Huerta	
Zapotlán del Rey	Purificación	



4. Desglose de Obras

Agregado de inversiones y proyectos por Región y Municipios

Nombre del Municipio y Región	Inversión Anual Ejercida	Número de Proyectos Registrados
Bolaños	11,641,066.09	31
Chimaltitán	10,106,767.48	23
Colotlán	17,501,811.70	39
Huejúcar	10,561,095.74	23
Huejuquilla El Alto	190,864,054.73	38
Mezquitic	28,091,805.62	55
San Martín de Bolaños	7,190,396.56	22
Santa María de los Ángeles	6,604,660.08	16
Totatiche	11,748,520.74	26
Villa Guerrero	33,070,788.65	23
Alcance Regional	1,057,765.80	1
Región Norte	328,438,733.19	297
Encarnación de Díaz	11,090,830.11	36
Lagos de Moreno	31,835,169.99	59
Ojuelos de Jalisco	9,163,292.59	26
San Diego de Alejandría	40,262,586.99	28
San Juan de los Lagos	11,338,317.09	32
Teocaltiche	44,751,330.71	28
Unión de San Antonio	12,786,115.08	30
Villa Hidalgo	3,521,280.58	24
Alcance Regional	2,113,657.00	1
Región Altos Norte	166,862,580.14	264
Acatic	6,496,135.50	24
Arandas	68,512,959.91	35
Cañadas de Obregón	2,810,728.61	17
Jalostotitlán	8,274,152.72	34
Jesús María	17,093,531.59	26
Mexxicacán	3,406,294.68	30
San Ignacio Cerro Gordo	2,837,187.03	14
San Julián	87,472,475.06	24
San Miguel El Alto	36,066,150.40	20
Tepatitlán de Morelos	21,170,755.66	50
Valle de Guadalupe	5,463,776.39	18
Yahualica de González Gallo	21,578,544.50	30
Alcance Regional	1,658,082.15	3
Región Altos Sur	282,840,774.20	325

Nombre del Municipio y Región	Inversión Anual Ejercida	Número de Proyectos Registrados
Atotonilco El Alto	19,636,855.32	27
Ayotlán	9,840,224.49	24
La Barca	539,382,919.42	34
Chapala	23,965,889.12	35
Degollado	8,358,012.22	27
Jamay	21,720,078.79	25
Jocotepec	19,225,143.15	35
Ocotlán	93,656,839.01	51
Poncitlán	39,349,702.33	29
Tizapán El Alto	11,232,245.21	22
Tototlán	13,443,198.13	18
Tuxcueca	11,543,109.18	15
Zapotlán del Rey	4,478,526.45	16
Alcance Regional	3,071,816.79	2
Región Ciénega	818,904,559.61	360
Concepción de Buenos Aires	19,286,317.46	39
Jilotlán de los Dolores	23,691,699.03	31
La Manzanilla de La Paz	8,271,489.70	24
Mazamitla	13,890,536.48	41
Pihuamo	11,555,945.23	33
Quitupan	10,726,639.38	35
Santa María del Oro	20,688,953.19	21
Tamazula de Gordiano	85,471,268.50	84
Tecalitlán	5,602,031.28	31
Valle de Juárez	7,262,070.94	25
Alcance Regional	1,178,134.05	1
Región Sureste	207,625,085.24	365
Amacueca	4,852,928.01	26
Atemajac de Brizuela	8,347,307.83	30
Atoyac	8,827,231.11	24
Gómez Farías	28,953,496.34	42
San Gabriel	9,199,167.30	32
Sayula	54,351,717.18	28
Tapalpa	14,038,421.71	50
Techaluta de Montenegro	1,702,761.01	15
Teocuitatlán de Corona	97,215,886.63	18
Tolimán	5,505,409.29	25
Tonila	6,253,428.70	13
Tuxpan	11,269,064.49	32
Zacoalco de Torres	4,689,553.55	17
Zapotiltic	12,504,122.33	34
Zapotitlán de Vadillo	28,137,941.97	36
Zapotlán El Grande	24,238,640.51	47
Alcance Regional	2,043,886.02	3
Región Sur	322,130,963.98	472

Nombre del Municipio y Región	Inversión Anual Ejercida	Número de Proyectos Registrados
Atengo	2,645,715.74	21
Chiquilistlán	2,373,269.83	19
Ejutla	4,906,034.62	16
El Grullo	7,938,011.82	37
Juchitlán	6,590,148.88	23
El Limón	2,114,023.07	35
Tecolotlán	11,366,793.11	25
Tenamaxtlán	5,032,352.20	24
Tonaya	2,816,655.67	20
Tuxcacuesco	6,323,564.74	35
Unión de Tula	5,020,544.71	17
Alcance Regional	1,692,240.13	1
Región Sierra de Amula	58,819,354.52	273
Autlán de Navarro	186,899,204.16	34
Casimiro Castillo	6,057,136.28	31
Cihuatlán	41,825,931.75	32
Cuautitlán de García Barragán	20,788,711.46	57
La Huerta	13,900,510.35	37
Villa Purificación	19,034,995.02	38
Alcance Regional	334,880.00	1
Región Costa Sur	288,841,369.02	230
Cabo Corrientes	13,153,085.63	34
Puerto Vallarta	229,993,573.42	65
Tomatlán	22,389,281.93	44
Alcance Regional	170,716.00	1
Región Costa Norte	265,706,656.98	144
Atenguillo	4,992,446.96	24
Ayutla	7,851,559.18	25
Cuautla	3,500,064.45	23
Guachinango	6,320,103.38	30
Mascota	86,824,473.07	30
Mixtlán	2,948,868.77	14
San Sebastián del Oeste	54,576,346.30	36
Talpa de Allende	319,085,902.76	28
Alcance Regional	314,271.78	1
Región Sierra Occidental	486,414,036.65	211

Nombre del Municipio y Región	Inversión Anual Ejercida	Número de Proyectos Registrados
Ahualulco de Mercado	56,523,190.18	34
Amatitán	83,068,222.45	21
Ameca	109,239,458.75	38
El Arenal	5,753,690.21	27
Cocula	7,060,263.65	29
Etzatlán	4,761,094.14	26
Hostotipaquillo	9,849,260.45	29
Magdalena	15,497,311.11	33
San Juanito de Escobedo	2,699,230.11	14
San Marcos	4,548,483.97	16
San Martín Hidalgo	9,211,418.80	34
Tala	6,349,134.23	25
Tequila	19,189,532.60	32
Teuchitlán	9,048,745.85	22
Alcance Regional	240,089.76	2
Región Valles	343,039,126.26	382
Acatlán de Juárez	3,774,789.05	15
Cuquío	9,565,608.36	35
Guadalajara	1,035,055,352.66	96
Ixtlahuacán de los Membrillos	9,540,171.33	20
Ixtlahuacán del Río	210,244,960.08	26
Juanacatlán	8,307,083.53	25
El Salto	43,421,108.56	37
San Cristóbal de la Barranca	19,920,486.99	26
Tlajomulco de Zúñiga	79,705,718.96	62
Tlaquepaque	311,922,361.17	76
Tonalá	97,758,167.44	44
Villa Corona	4,497,385.63	24
Zapopan	243,641,358.27	81
Zapotlanejo	125,414,846.72	30
Alcance Regional	91,586,955.84	3
Región Centro	2,294,356,354.59	600
Total General	5,863,979,594.38	3,923



Región: Región Norte

Municipio: BOLAÑOS

Localidades Beneficiadas	Nombre de la Obra	Dependencia Ejecutora	Programa de Gobierno	Inversión Anual					Inversión Ejecutada Total	Avance		
				Total	Federal	Estatal	Municipal	Privado		Otro	Físico	Financiero
TUXPAN DE BOLAÑOS	Construcción de Colector, Red de Atarjeas y Descargas Domiciliarias en Tuxpan de Bolaños, Municipio de Bolaños, Jalisco, primera etapa.	COMISION ESTATAL DEL AGUA DE JALISCO (CEA)	Programa de Gobierno Agua Limpia para Jalisco	3,710,000.00	2,228,000.00	742,000.00	742,000.00	0.00	0.00	3,179,884.16	0.00	85.71
BOLAÑOS, CERRO AGUA FRIA	Integración y equipamiento de brigadas de prevención y combate de incendios forestales	SECRETARIA DE DESARROLLO RURAL	Protección al Medio Ambiente y Sustentabilidad	382,284.01	0.00	382,284.01	0.00	0.00	0.00	382,161.89	100.00	97.42
BOLAÑOS	Proporcionar Recursos Complementarios (Capital Semilla) para Fortalecer a Sociedades Cooperativas SIFRA en el Estado de Jalisco.	SECRETARIA DE DESARROLLO RURAL	Financiamiento para el Desarrollo	100,000.00	0.00	100,000.00	0.00	0.00	0.00	100,000.00	100.00	100.00
BOLAÑOS	Ampliación del Centro de Salud primera etapa en la Cabecera Municipal de Bolaños (FONDEREG 2007)	AYUNTAMIENTO	Fomento al Desarrollo Regional	2,000,000.00	0.00	1,000,000.00	1,000,000.00	0.00	0.00	2,000,000.00	95.00	100.00
BOLAÑOS	Construcción en su primer etapa de la planta de tratamiento de Aguas Residuales en la cabecera municipal de Bolaños (FONDEREG 2007)	AYUNTAMIENTO	Fomento al Desarrollo Regional	2,000,000.00	0.00	1,000,000.00	1,000,000.00	0.00	0.00	2,000,000.00	30.00	100.00
SIN LOCALIDAD BOLAÑOS, ABANDONO EL AGUACATE ARROYO DE AGUA, BARRANCA DEL TULE (BARRANQUITA DEL TULE), BORROTÉS (BORROTÉS DE ABAJO), CANON DE TLAXCALA, CEJA LA CERRITOS, LOS CIENEGA LA COLONIAS, LAS COLONIA SAN MANUEL), COAMOSTITA (COMOSTITA)	Renovación de mobiliario y equipo de escuelas de nivel básico en el estado de Jalisco (RENE)	COMITE ADMINISTRADOR DEL PROGRAMA ESTATAL DE CONTROLACION DE ESCUELAS (CAPECE)	Fomento al Desarrollo Regional	5,901.75	0.00	5,901.75	0.00	0.00	0.00	5,729.29	100.00	97.08
BOLAÑOS	Rescate Patrimonial del Centro histórico de Bolaños (Programa Rehabilitación de Imagen Urbana)	SECRETARIA DE DESARROLLO URBANO	Impulso al Turismo de Jalisco	1,500,000.00	900,000.00	500,000.00	500,000.00	0.00	0.00	0.00	0.00	0.00
PLAYITA, LA	Construcción de la planta de tratamiento de aguas residuales 2ª Etapa, en el municipio de Bolaños (Proyectos Estratégicos 2007)	AYUNTAMIENTO	Fomento al Desarrollo Regional	1,800,000.00	0.00	1,800,000.00	0.00	0.00	0.00	1,800,000.00	30.00	100.00

Municipio: BOLANOS

Región: Región Norte

Localidades Beneficiadas	Nombre de la Obra	Dependencia Ejecutora	Programa de Gobierno	Inversión Anual					Inversión Ejercida Total	Avance		
				Total	Federal	Estatal	Municipal	Privado		Otro	Físico	Financiero
BOLANOS	Rehabilitación, ampliaciones y Mejoramientos en viviendas en el interior del estado	SECRETARIA DE DESARROLLO URBANO	Fomento a la Vivienda	160,000.00	0.00	95,000.00	48,000.00	15,000.00	0.00	160,000.00	100.00	100.00
BOLANOS	Suministro de cemento para la construcción de vados, puentes, Alcantarillas, Muro de Contención y Camino Ecológico en el programa de Mano de Obra Campesina en 67 Municipios	SECRETARIA DE DESARROLLO RURAL	Visión de Futuro en el Campo	130,000.00	0.00	65,000.00	0.00	0.00	65,000.00	64,798.52	70.00	49.85
BOLANOS	Proporcionar Apoyos para la Contratación de Técnicos Agropecuarios, para Realizar Transferencia de Tecnología y Fomentar el Desarrollo en Unidades Producción Pecuaria en 58.0 Municipios del Interior del Estado.	SECRETARIA DE DESARROLLO RURAL	Visión de Futuro en el Campo	108,000.00	71,038.15	36,950.85	0.00	0.00	0.00	48,189.06	100.00	45.55
TUXPAN DE BOLANOS	Construcción de empedrado en 23 Municipios (3x1 CODESOL)	AYUNTAMIENTO	Desarrollo Socioeconómico de Personas en Condiciones de Pobreza y Vulnerabilidad	240,427.00	60,106.00	60,106.00	60,107.00	60,108.00	0.00	60,106.00	0.00	25.00
HUILACATITLAN (HUILA), TEPEC, EL (EL TEPEC)	Ampliación de la red de agua potable en 36 municipios del Estado (3x1 estatal)	AYUNTAMIENTO	Desarrollo Socioeconómico de Personas en Condiciones de Pobreza y Vulnerabilidad	67,951.00	0.00	33,981.00	16,980.00	16,980.00	0.00	33,981.00	0.00	50.00
BOLANOS	Rehabilitación de Caminos Rurales en 65 Municipios.	SECRETARIA DE DESARROLLO RURAL	Visión de Futuro en el Campo	411,246.25	0.00	411,246.25	0.00	0.00	0.00	405,907.88	54.00	98.70
BOLANOS	Apoyos económicos a productores forestales para actividades de apertura y mantenimiento a caminos forestales en sus predios con vocación forestal.	SECRETARIA DE DESARROLLO RURAL	Protección al Medio Ambiente y Sustentabilidad	82,500.00	0.00	82,500.00	0.00	0.00	0.00	82,500.00	100.00	100.00
BOLANOS	Suministro de sistemas para el almacenamiento de agua -paquetes ecológicos - en 80 Municipios (Zonas marginadas)	SECRETARIA DE DESARROLLO RURAL	Fomento al Desarrollo Regional	178,571.43	0.00	125,000.00	53,571.43	0.00	0.00	123,908.88	100.00	68.39

Región: Región Norte Municipio: BOLAÑOS

Localidades Beneficiadas	Nombre de la Obra	Dependencia Ejecutora	Programa de Gobierno	Inversión Anual					Inversión Ejecutada Total	Avance		
				Total	Federal	Estatal	Municipal	Privado		Otro	Físico	Financiero
BOLAÑOS	Rehabilitación de Caminos Rurales en 59 Municipios	SECRETARÍA DE DESARROLLO RURAL	Visión de Futuro en el Campo, Fomento al Desarrollo Regional	411,190.08	0.00	411,190.08	0.00	0.00	0.00	403,951.90	20.00	98.23
BOLAÑOS, MESA, LA (LA MESA DE TEPIC)	Equipamiento para papelería en 10 Municipios de Zonas Marginadas.	SECRETARÍA DE DESARROLLO RURAL	Financiamiento para el Desarrollo	49,835.70	0.00	32,394.11	0.00	17,451.59	0.00	14,846.96	100.00	29.79
SIN LOCALIDAD, BOLAÑOS, ABANDONO, EL, AGUACATE, ARROYO DE AGUA, BARRANCA DEL TULE (BARRANQUITA DEL TULE), BORROTOS (BORROTOS DE ABAJO), CANON DE TLAXCALA, CEJA, LA, CERRITOS, LOS, CIENEGA, LA, COLONIAS, LAS (COLONIA SAN MANUEL), COAMOSTITA (COMOSTITA)	Rehabilitación de la Infraestructura escolar del nivel básico en el Estado de Jalisco en acuerdo con los Municipios (escuela sana)	COMITÉ ADMINISTRADOR DE PROYECTOS DE CONTROL DE ESCUELAS (CAPECE)	Fomento al Desarrollo Regional	110,583.75	0.00	110,583.75	0.00	0.00	0.00	0.00	10.00	0.00
BARRANCA DEL TULE (BARRANQUITA DEL TULE)	Construcción de tanque de almacenamiento en el municipio de Bolaños (Proyectos Estratégicos 2007)	AYUNTAMIENTO	Fomento al Desarrollo Regional	349,494.58	0.00	349,494.58	0.00	0.00	0.00	349,494.58	0.00	100.00
COAMOSTITA (COMOSTITA)	Construcción de red de conducción de agua en la localidad de Cuamostita, Bolaños (Proyectos Estratégicos 2007)	AYUNTAMIENTO	Fomento al Desarrollo Regional	480,244.48	0.00	480,244.48	0.00	0.00	0.00	480,244.48	77.00	100.00
BOLAÑOS	Mejoramiento de 1110 Viviendas del Programa "Tu Casa 2007"	SECRETARÍA DE DESARROLLO URBANO	Fomento a la Vivienda	350,000.00	255,000.00	40,000.00	40,000.00	35,000.00	0.00	350,000.00	100.00	100.00
COLONIAS, LAS	Construcción de tanque de almacenamiento de agua en el Municipio de Bolaños (Proyectos Estratégicos 2007)	AYUNTAMIENTO	Fomento al Desarrollo Regional	313,250.95	0.00	313,250.95	0.00	0.00	0.00	313,250.95	90.00	100.00
BARRANQUILLA	Suministro de Cemento para construcción de cancha de usos múltiples en la Barranquilla en el Municipio de Bolaños	SECRETARÍA DE DESARROLLO URBANO	Fomento al Desarrollo Regional	34,200.00	0.00	34,200.00	0.00	0.00	0.00	0.00	0.00	0.00

Región: Región Norte

Municipio: BOLAÑOS

Localidades Beneficiadas	Nombre de la Obra	Dependencia Ejecutora	Programa de Gobierno	Inversión Anual					Inversión Ejercida Total	Avance Físico Financiero		
				Total	Federal	Estatal	Municipal	Privado			Otro	
MESA DE LOS SABINOS	Construcción de línea y red de distribución de energía eléctrica para el municipio de Bolaños, localidad Los Sabinos (Comunidades Indígenas)	AYUNTAMIENTO	Desarrollo Socioeconómico de Personas en Condiciones de Pobreza y Vulnerabilidad	1,976,860.36	973,801.41	800,407.82	200,651.32	0.00	0.00	1,976,860.36	0.00	100.00
HUILACATITLAN (HUILA)	Construcción de la red de drenaje en 40 municipios del Estado (3x1 estatal)	AYUNTAMIENTO	Desarrollo Socioeconómico de Personas en Condiciones de Pobreza y Vulnerabilidad	478,852.00	0.00	239,426.00	119,713.00	119,713.00	0.00	239,426.00	0.00	50.00
BOLAÑOS, HUILACATITLAN (HUILA), TEPEC, Municipios (3x1 CODESOL)	Construcción de adoquín en 12 Municipios (3x1 estatal)	AYUNTAMIENTO	Desarrollo Socioeconómico de Personas en Condiciones de Pobreza y Vulnerabilidad	1,297,132.00	324,283.00	324,283.00	324,283.00	324,283.00	0.00	324,283.00	3.00	25.00
BOLAÑOS, HUILACATITLAN (HUILA), HACIENDA DE GUADALUPE	Electrificación en 18 municipios del Estado (3x1 estatal)	AYUNTAMIENTO	Desarrollo Socioeconómico de Personas en Condiciones de Pobreza y Vulnerabilidad	349,757.00	0.00	174,879.00	87,439.00	87,439.00	0.00	174,879.00	0.00	50.00
BOLAÑOS	Integración de cuatro brigadas para actividades de sanidad forestal para prevención y control de plagas y enfermedades forestales.	SECRETARÍA DE DESARROLLO RURAL	Protección al Medio Ambiente y Sustentabilidad	75,030.00	0.00	75,030.00	0.00	0.00	0.00	51,300.00	100.00	68.37
TEPEC, EL (EL TEPEC)	Terminación de la Carretera Bolaños-Tepec.	SECRETARÍA DE DESARROLLO URBANO	Modernización de las Comunicaciones y el Transporte	2,465,173.59	0.00	2,465,173.59	0.00	0.00	0.00	2,465,903.72	0.00	99.83
BOLAÑOS	* Rehabilitación de Pisos en Zonas Marginadas en 30 Municipios (Finiquito).	SECRETARÍA DE DESARROLLO RURAL	Fomento al Desarrollo Regional	224,277.09	0.00	165,983.96	67,283.13	0.00	0.00	82,170.92	100.00	35.64
BOLAÑOS				21,842,752.01	4,390,229.56	12,467,493.88	4,290,637.88	676,984.59	65,000.00	17,695,759.57		

* El avance financiero reportado es sobre el total del proyecto.

* El proyecto se inicio en años anteriores y se finiquito financieramente en 2007.

Región: Región Norte

Municipio: CHIMALTITAN

Localidades Beneficiadas	Nombre de la Obra	Dependencia Ejecutora	Programa de Gobierno	Inversión Anual					Inversión Ejecutada Total	Avance		
				Total	Federal	Estatal	Municipal	Privado		Otro	Físico	Financiero
CHIMALTITAN	Pavimentación en su primera etapa del camino Chimaltitán con límites de Atlixpa, Zacaitecas en el municipio de Chimaltitán (FONDEREG 2007)	AYUNTAMIENTO	Fomento al Desarrollo Regional	1,780,000.00	0.00	890,000.00	890,000.00	0.00	0.00	1,780,000.00	0.00	100.00
AGUA CALIENTE	Construcción de Noria en el municipio de Chimaltitán (Proyectos Estratégicos 2007)	AYUNTAMIENTO	Fomento al Desarrollo Regional	1,000,000.00	0.00	1,000,000.00	0.00	0.00	0.00	1,000,000.00	0.00	100.00
SAN JUAN DE LOS POTREROS	Apoyos económicos a productores forestales para la adquisición de equipo, maquinaria y herramienta, para actividades de protección y fomento en sus predios con vocación forestal.	SECRETARÍA DE DESARROLLO RURAL	Protección al Medio Ambiente y Sustentabilidad	68,839.00	0.00	68,839.00	0.00	0.00	0.00	68,839.00	100.00	100.00
TEPIZUAC (TEPIZOAC)	Equipamiento y Adecuación de 10 Tortillerías en 9 Municipios(PROJAL)	SECRETARÍA DE DESARROLLO RURAL	Financiamiento para el Desarrollo	178,400.00	0.00	133,800.00	0.00	0.00	44,600.00	0.00	25.00	0.00
TEPIZUAC (TEPIZOAC)	Equipamiento y Rehabilitación para Lacteos y Embutidos en Zonas Marginadas	SECRETARÍA DE DESARROLLO RURAL	Financiamiento para el Desarrollo	67,629.98	0.00	60,866.98	0.00	6,763.00	0.00	60,866.98	100.00	90.00
CHIMALTITAN	Apoyo con material y alimento para la comercialización de ganado porcino en el municipio de Chimaltitán (Opciones productivas)	AYUNTAMIENTO	Desarrollo Socioeconómico de Personas en Condiciones de Pobreza y Vulnerabilidad	122,079.00	61,000.00	12,248.00	0.00	48,831.00	0.00	122,079.00	50.00	100.00
CHIMALTITAN	Proporcionar Apoyos para la Contratación de Técnicos Agropecuarios, para Realizar Asistencia Técnica y Transferencia de Tecnología y Fomentar el Desarrollo en Unidades Productivas Pecuarias en 56.0 Municipios del Interior del Estado.	SECRETARÍA DE DESARROLLO RURAL	Visión de Futuro en el Campo	108,000.00	71,039.15	36,960.85	0.00	0.00	0.00	49,189.09	100.00	45.55
CHIMALTITAN, AGUA CALIENTE	Construcción con concreto hidráulico en calles de 19 municipios del Estado (3xT CODESOL)	AYUNTAMIENTO	Desarrollo Socioeconómico de Personas en Condiciones de Pobreza y Vulnerabilidad	1,534,697.00	383,694.00	383,694.00	383,695.00	383,684.00	0.00	383,694.00	21.00	25.00

Región: Región Norte Municipio: CHIMALTITAN

Localidades Beneficiadas	Nombre de la Obra	Dependencia Ejecutora	Programa de Gobierno	Inversión Anual						Inversión Ejercida Total	Avance	
				Total	Federal	Estatal	Municipal	Privado	Otro		Físico	Financiero
CHIMALTITAN	Reforestación y mantenimiento de plantaciones forestales de restauración ambiental en el Estado	SECRETARÍA DE DESARROLLO RURAL	Protección al Medio Ambiente y Sustentabilidad	114,000.00	0.00	114,000.00	0.00	0.00	0.00	114,000.00	100.00	100.00
SAN IGNACIO (EL TRABUCO)	Ampliación de la red de agua potable en 36 municipios del Estado (3x1 estatal)	AYUNTAMIENTO	Desarrollo Socioeconómico de Personas en Condiciones de Pobreza y Vulnerabilidad	431,772.00	0.00	215,886.00	107,943.00	107,943.00	0.00	215,886.00	0.00	50.00
CARRIZO, EL	Construcción de Puente Vehicular en la localidad el Carrizo, municipio de Chimaltitán (Proyectos Estratégicos 2007)	AYUNTAMIENTO	Fomento al Desarrollo Regional	3,000,000.00	0.00	3,000,000.00	0.00	0.00	0.00	3,000,000.00	0.00	100.00
CHIMALTITAN	Proporcionar Recursos Complementarios (Capital Semilla) para Fortalecer a Sociedades Cooperativas SIFRA en el Estado de Jalisco.	SECRETARÍA DE DESARROLLO RURAL	Financiamiento para el Desarrollo	100,000.00	0.00	100,000.00	0.00	0.00	0.00	100,000.00	100.00	100.00
CHIMALTITAN	Rehabilitación de Caminos Rurales en 59 Municipios	SECRETARÍA DE DESARROLLO RURAL	Visión de Futuro en el Campo, Fomento al Desarrollo Regional	320,188.00	0.00	320,188.00	0.00	0.00	0.00	308,719.37	100.00	96.42
CHIMALTITAN	Suministro de cemento para la construcción de vados en el programa de mano de obra campesina	SECRETARÍA DE DESARROLLO RURAL	Visión de Futuro en el Campo	45,000.00	0.00	45,000.00	0.00	0.00	0.00	44,887.50	100.00	98.75
CHIMALTITAN	Suministro de cemento para la construcción de vados, puentes, Alcantarillas, Muro de Contención y Camino Ecológico en el programa de Mano de Obra Campesina en 67 Municipios	SECRETARÍA DE DESARROLLO RURAL	Visión de Futuro en el Campo	130,000.00	0.00	65,000.00	0.00	0.00	65,000.00	64,798.52	70.00	48.85
CHIMALTITAN	Construcción de aulas y servicios educativos en 7 municipios del Estado (3x1 codesc)	AYUNTAMIENTO	Desarrollo Socioeconómico de Personas en Condiciones de Pobreza y Vulnerabilidad	315,031.00	78,757.00	78,757.00	78,757.00	78,757.00	0.00	141,763.00	40.00	45.00

Región: Región Norte Municipio: CHIMALTITAN

Localidades Beneficiadas	Nombre de la Obra	Dependencia Ejecutora	Programa de Gobierno	Inversión Anual					Inversión Ejecutada Total	Avance		
				Total	Federal	Estatal	Municipal	Privado		Otro	Físico	Financiero
CHIMALTITAN	Rehabilitación y mejoramiento del templo de la cabecera del municipio de Chimaltitán (3x1 Estatal)	AYUNTAMIENTO	Desarrollo Socioeconómico de Personas en Condiciones de Pobreza y Vulnerabilidad	1,235,645.00	0.00	407,763.00	407,763.00	420,119.00	0.00	407,763.00	30.00	33.00
PUEBLITO, EL	Equipamiento y Rehabilitación de restaurantes en los municipios de Tonatlán, Tamazula de Gordiano, Chimaltitán, La Manzanilla de la Paz y Cabo Corrientes (PROJAL)	SECRETARÍA DE DESARROLLO RURAL	Financiamiento para el Desarrollo	91,198.67	0.00	66,399.00	0.00	0.00	22,799.67	0.00	25.00	0.00
CHIMALTITAN, COCUASCO	Elaboración de 2 Proyectos Ejecutivos para Sistema de Agua Potable a desarrollarse en Cocasco y la cabecera municipal de Chimaltitán, Jalisco.	COMISION ESTATAL DEL AGUA DE JALISCO (CEA)	Agua Limpia para Jalisco	688,000.00	224,000.00	355,200.00	88,800.00	0.00	0.00	0.00	0.00	0.00
CHIMALTITAN, ACATICA, AGUA CALIENTE, RANCHO DE ARRIBA, BOLSA, LA, BOQUILLA, LA, CAÑADA DE BELTRANES, CARRITON, EL, CARRIZO, EL, CERRITOS, LOS, CIENEGA, LA, COCUASCO, CHONACATE, DURAZNITO EL, GUADALUPE, GUAYABO, EL, HIGUERAS, LAS, PETACA, LA, PISOTITA	Renovación de mobiliario y equipo de escuelas de nivel básico en el estado de Jalisco (RENE)	COMITE ADMINISTRADOR DEL PROGRAMA ESTATAL DE ESCUELAS (CAPEE)	Fomento al Desarrollo Regional	19,080.37	0.00	19,080.37	0.00	0.00	0.00	15,334.50	100.00	80.37
CHIMALTITAN	Adquisición de ganado lechero para la elaboración de productos lácteos en 5 municipios del Estado (Opciones Productivas)	AYUNTAMIENTO	Desarrollo Socioeconómico de Personas en Condiciones de Pobreza y Vulnerabilidad	220,000.00	109,930.00	22,070.00	0.00	88,000.00	0.00	22,070.00	0.00	10.03
COCUASCO	Construcción de Canchas de Usos Múltiples en 10 Municipios (Fise)	SECRETARÍA DE DESARROLLO RURAL	Fomento al Desarrollo Regional	454,646.00	0.00	316,252.20	136,393.80	0.00	0.00	0.00	0.00	0.00
AGUA CALIENTE	* Construcción de Puente Chimaltitán (Finiquto).	SECRETARÍA DE DESARROLLO URBANO	Modernización de las Comunicaciones y el Transporte	3,315,216.18	0.00	3,315,216.18	0.00	0.00	0.00	3,302,100.11	0.00	99.60
CHIMALTITAN				16,319,883.20	928,380.15	11,031,191.69	2,063,321.80	1,134,080.00	132,389.67	11,201,561.07		

* El avance financiero reportado es sobre el total del proyecto.

* El proyecto se inicio en años anteriores y se finiquito financieramente en 2007.

Región: Región Norte

Municipio: COLOTLAN

Localidades Beneficiadas	Nombre de la Obra	Dependencia Ejecutora	Programa de Gobierno	Inversión Anual						Inversión Ejercida Total	Avance Físico Financiero		
				Total	Federal	Estatal	Municipal	Privado	Otro				
COLOTLAN	Equipoamiento y rehabilitación de talleres de artesanos en Tecpatitche San Gabriel Colotlán, Arandas y Autlán de Navarro. (PROJUAL)	SECRETARÍA DE DESARROLLO RURAL	Financiamiento para el Desarrollo	210,794.67	0.00	168,096.00	0.00	0.00	0.00	52,698.67	0.00	25.00	0.00
COLOTLAN, REFUGIO, EL	Pavimentación del Camino al Refugio tercera etapa en el municipio de Colotlán (FONDEREG 2007)	AYUNTAMIENTO	Fomento al Desarrollo Regional	2,083,338.00	0.00	1,041,669.00	1,041,669.00	0.00	0.00	0.00	2,083,338.00	0.00	100.00
COLOTLAN	Suministro de sistemas para el almacenamiento de agua -paquetes ecológicos - en 80 Municipios (Zonas marginadas)	SECRETARÍA DE DESARROLLO RURAL	Fomento al Desarrollo Regional	250,000.00	0.00	175,000.00	75,000.00	0.00	0.00	0.00	173,507.55	100.00	66.56
SAN ANTONIO DE LAS LAJAS	Rehabilitación y Equipo para Ordenadora en municipios de zonas marginadas.	SECRETARÍA DE DESARROLLO RURAL	Financiamiento para el Desarrollo	11,000.00	0.00	9,900.00	0.00	1,100.00	0.00	0.00	9,900.00	100.00	90.00
COLOTLAN	Proporcionar Apoyos para la Contratación de Técnicos Agropecuarios, para Realizar Transferencia de Tecnología y Fomentar el Desarrollo en Unidades Productivas en 58.0 Municipios del Interior del Estado.	SECRETARÍA DE DESARROLLO RURAL	Visión de Futuro en el Campo	240,000.00	157,864.83	82,135.17	0.00	0.00	0.00	0.00	109,308.11	100.00	45.55
COLOTLAN	Elaboración de Proyecto Ejecutivo de una Unidad de Conservación y Manejo Sustentable de la Vida Silvestre (UMA) en la Cabecera Municipal de Colotlán	SECRETARÍA DE DESARROLLO RURAL	Fomento al Desarrollo Regional	200,000.00	0.00	200,000.00	0.00	0.00	0.00	0.00	0.00	0.00	0.00
EPAZOTE, EL	Construcción de obras demostrativas para la conservación de suelos en 14 municipios.	SECRETARÍA DE DESARROLLO RURAL	Protección al Medio Ambiente y Sustentabilidad	60,000.00	0.00	60,000.00	0.00	0.00	0.00	0.00	60,000.00	100.00	100.00
COLOTLAN	Equipoamiento para la elaboración de alimento de ganado en el municipio de Colotlán en la cabecera municipal (Opciones Productivas)	AYUNTAMIENTO	Desarrollo Socioeconómico de Personas en Condiciones de Pobreza y Vulnerabilidad	169,532.00	79,715.00	16,004.00	0.00	63,813.00	0.00	0.00	87,768.00	50.00	56.02

Región: Región Norte

Municipio: COLOTLAN

Localidades Beneficiadas	Nombre de la Obra	Dependencia Ejecutora	Programa de Gobierno	Inversión Anual					Inversión Ejercida Total	Avance Físico Financiero		
				Total	Federal	Estatal	Municipal	Privado			Otro	
COLOTLAN	Ampliación del Centro Deportivo en la cabecera municipal de Colotlán (Proyectos Estratégicos 2007)	AYUNTAMIENTO	Fomento al Desarrollo Regional	1,300,000.00	0.00	1,300,000.00	0.00	0.00	0.00	1,300,000.00	0.00	100.00
COLOTLAN	Desazolve del río Colotlán, para la protección de tierras agrícolas y poblado	SECRETARÍA DE DESARROLLO RURAL	Visión de Futuro en el Campo	1,000,000.00	0.00	1,000,000.00	0.00	0.00	0.00	942,374.34	0.00	94.24
COLOTLAN	Construcción de Calle Juárez con concreto hidráulico en la cabecera municipal Colotlán (Ampliación 3x1 CODESOL)	AYUNTAMIENTO	Desarrollo Socioeconómico de Personas en Condiciones de Pobreza y Vulnerabilidad	1,200,988.00	322,747.00	322,747.00	322,747.00	322,747.00	0.00	322,747.00	0.00	25.00
COLOTLAN	Rehabilitación de Caminos Rurales en 65 Municipios.	SECRETARÍA DE DESARROLLO RURAL	Visión de Futuro en el Campo	113,235.22	0.00	113,235.22	0.00	0.00	0.00	110,224.71	90.00	97.34
COLOTLAN	Equipamiento de 9 talleres de herrería en 8 municipios del estado (PROJAL)	SECRETARÍA DE DESARROLLO RURAL	Financiamiento para el Desarrollo	100,000.00	0.00	75,000.00	0.00	0.00	25,000.00	0.00	25.00	0.00
CANADA, LA SAUCILLO, EL	Modernización del Camino Rural del Saucillo a La Cañada en el municipio de Colotlán (FONDEREG 2007)	AYUNTAMIENTO	Fomento al Desarrollo Regional	2,044,568.00	0.00	1,022,284.00	1,022,284.00	0.00	0.00	2,044,568.00	100.00	100.00
COLOTLAN	Rehabilitación de la red de distribución de agua potable, en la cabecera municipal de Colotlán.	COMISION ESTATAL DEL AGUA DE JALISCO (CEA)	Agua Limpia para Jalisco	765,979.34	316,391.74	316,391.74	159,155.66	0.00	0.00	765,964.77	0.00	98.15
COLOTLAN	Pavimentación con carpeta asfáltica en la Av. del Maestro en el Municipio de Colotlán (3 x 1 CODESOL)	AYUNTAMIENTO	Desarrollo Socioeconómico de Personas en Condiciones de Pobreza y Vulnerabilidad	1,269,512.00	317,378.00	317,378.00	317,378.00	317,378.00	0.00	317,378.00	0.00	25.00

Municipio: COLOTLAN

Región: Región Norte

Localidades Beneficiadas	Nombre de la Obra	Dependencia Ejecutora	Programa de Gobierno	Inversión Anual					Inversión Ejercida Total	Avance Físico Financiero		
				Total	Federal	Estatal	Municipal	Privado			Otro	
COLOTLAN; ACAPONETA (BARRIO DE ACAPONETA), AGUA GORDA, AGUAJES, LOS, AGUA ZARQUITA, BOQUILLA DE LOS PEREZ LA, BOQUILLA, LA, CANOAS DE ABAJO (LAS CANOAS), CANADA LA, CARRIZAL, EL, CASA LLANTA, CIENEGA DE LOS ALEJOS, COPRADIA LA, DOLORES, EPAZOTE, EL	Renovación de mobiliario y equipo de escuelas de nivel básico en el estado de Jalisco (RENE)	COMITE ADMINISTRADOR DEL PROGRAMA ESTATAL DE CONTRUCCION DE ESCUELAS (CAFECE)	Fomento al Desarrollo Regional	347,620.36	0.00	347,620.36	0.00	0.00	0.00	277,106.57	93.00	73.74
COLOTLAN, CARRIZAL, EL	Elaboración del proyecto ejecutivo del tramo carretero Colotlán- El Carrizal en el municipio de Colotlán (FONDEREG 2007)	AYUNTAMIENTO	Fomento al Desarrollo Regional	422,614.00	0.00	211,307.00	211,307.00	0.00	0.00	422,614.00	100.00	100.00
COLOTLAN	Electrificación en 2 barrios de la cabecera municipal de Colotlán (3x1 Estatal)	AYUNTAMIENTO	Desarrollo Socioeconómico de Personas en Condiciones de Pobreza y Vulnerabilidad	2,006,360.00	0.00	1,003,195.00	501,568.00	501,597.00	0.00	1,203,834.00	46.00	60.00
AGUAJES, LOS, CASA LLANTA, EPAZOTE, EL	Suministro y Colocación de Fosas Sépticas y Letrinas en varios Municipios de Zonas Marginadas. (Fise)	SECRETARIA DE DESARROLLO RURAL	Fomento al Desarrollo Regional	1,171,837.60	0.00	963,511.08	0.00	0.00	208,326.72	481,756.84	15.00	41.11
COLOTLAN	Producción de planta forestal de calidad en vivero de 5 municipios (FIPRODEFO)	SECRETARIA DE DESARROLLO RURAL	Protección al Medio Ambiente y Sustentabilidad	206,250.00	0.00	206,250.00	0.00	0.00	0.00	206,250.00	100.00	100.00
COLOTLAN	Equipamiento de dos locales para la elaboración y venta de paletas y aguas frescas en el municipio de Colotlán y Tlaquepaque (Opciones productivas)	AYUNTAMIENTO	Desarrollo Socioeconómico de Personas en Condiciones de Pobreza y Vulnerabilidad	393,370.00	166,568.00	39,463.00	0.00	157,346.00	0.00	367,979.30	100.00	91.00
SAN NICOLAS	Elaboración de Proyecto Ejecutivo de una Unidad de Conservación y Manejo Sustentable de la Vida Silvestre (UMMA) en San Nicolás, Municipio de Colotlán	SECRETARIA DE DESARROLLO RURAL	Fomento al Desarrollo Regional	235,000.00	0.00	235,000.00	0.00	0.00	0.00	0.00	0.00	0.00
COLOTLAN	Construcción de la continuación del Boulevard en el municipio de Colotlán (laterales) (FONDEREG 2007)	AYUNTAMIENTO	Fomento al Desarrollo Regional	3,060,480.00	0.00	1,525,240.00	1,525,240.00	0.00	0.00	3,060,480.00	75.00	100.00

Región: Región Norte

Municipio: COLOTLAN

Localidades Beneficiarias	Nombre de la Obra	Dependencia Ejecutora	Programa de Gobierno	Inversión Anual					Inversión Ejercida Total	A v a n c e		
				Total	Federal	Estatal	Municipal	Privado		Otro	Físico	Financiero
COLOTLAN	Ampliación de un espacio educativo en Colotlán, Secundaria General Ramón García Ruiz.	COMITE ADMINISTRADOR DEL PROGRAMA ESTATAL DE CONSTRUCCION DE ESCUELAS (CAPECE)	Fomento al Desarrollo Regional	3,165,899.30	0.00	3,165,899.30	0.00	0.00	0.00	1,488,622.11	0.00	47.01
DOLORES	Pavimentación del Camino a Dolores segunda etapa en el municipio de Colotlán (FONDEREG 2007)	AYUNTAMIENTO	Fomento al Desarrollo Regional	2,524,000.00	0.00	1,447,000.00	1,477,000.00	0.00	0.00	2,524,000.00	30.00	100.00
COLOTLAN	Construcción de 3 Parques Recreativos en el municipio de Colotlán (Proyectos Estratégicos 2007)	AYUNTAMIENTO	Fomento al Desarrollo Regional	2,000,000.00	0.00	2,000,000.00	0.00	0.00	0.00	2,000,000.00	50.00	100.00
COLOTLAN	Elaboración de proyecto ejecutivo para la planta de tratamiento de aguas residuales en la cabecera municipal del municipio de Colotlán, Jalisco	COMISION ESTATAL DEL AGUA DE JALISCO (CEA)	Agua Limpia para Jalisco	770,000.00	385,000.00	231,000.00	154,000.00	0.00	0.00	452,987.92	0.00	58.83
COLOTLAN	Construcción y Ampliación de sesenta y ocho espacios educativos del nivel básico en 27 municipios del Estado de Jalisco.	COMITE ADMINISTRADOR DEL PROGRAMA ESTATAL DE CONSTRUCCION DE ESCUELAS (CAPECE)	Fomento al Desarrollo Regional	338,671.20	0.00	338,671.20	0.00	0.00	0.00	0.00	0.00	0.00
COLOTLAN, CASA LLANTA, CIENEGA DE LOS ALEJOS, COFRADIA, LA, EPAZOTE, EL, MESA DE FLORES	Construcción y equipamiento de Módulos de Seguridad Pública, en Colotlán (Proyectos Estratégicos 2007)	AYUNTAMIENTO	Fomento al Desarrollo Regional	700,000.00	0.00	700,000.00	0.00	0.00	0.00	700,000.00	0.00	100.00
COLOTLAN	Equipamiento de tabaquería para la elaboración de productos de piel y plita en el municipio de Colotlán (Opciones Productivas)	AYUNTAMIENTO	Desarrollo Socioeconómico de Personas en Condiciones de Pobreza y Vulnerabilidad	29,740.00	14,850.00	2,984.00	0.00	11,886.00	0.00	27,064.40	100.00	91.00
COLOTLAN	Suministro de cemento para la construcción de vados en el programa de mano de obra campesina	SECRETARIA DE DESARROLLO RURAL	Visión de Futuro en el Campo	90,000.00	0.00	90,000.00	0.00	0.00	0.00	89,917.48	100.00	98.91

Región: Región Norte Municipio: COLOTLAN

Localidades Beneficiadas	Nombre de la Obra	Dependencia Ejecutora	Programa de Gobierno	Inversión Anual						Inversión Ejercida Total		Avance Financiero	
				Total	Federal	Estatal	Municipal	Privado	Otro	Físico	Financiero		
EPAZOTE, EL	Apoyos económicos a productores forestales para la adquisición de equipo, maquinaria y herramienta, para actividades de protección y fomento en sus predios con vocación forestal.	SECRETARÍA DE DESARROLLO RURAL	Protección al Medio Ambiente y Sustentabilidad	191,853.00	0.00	191,853.00	0.00	0.00	0.00	0.00	191,853.00	100.00	100.00
COLOTLAN	Equipamiento y compra de insumos para talleres de costura en 7 Municipios de Jalisco (Opciones productivas)	AYUNTAMIENTO	Desarrollo Socioeconómico de Personas en Condiciones de Pobreza y Vulnerabilidad	23,270.00	11,627.00	2,335.00	0.00	9,306.00	0.00	0.00	21,176.50	70.00	91.00
COLOTLAN	Rehabilitaciones, ampliaciones y Mejoramientos en viviendas en el interior del estado	SECRETARÍA DE DESARROLLO URBANO	Fomento a la Vivienda	660,000.00	0.00	395,000.00	185,000.00	65,000.00	0.00	0.00	660,000.00	100.00	100.00
COLOTLAN, ACAPONETA (BARRIO DE ACAPONETA), AGUA GORDA, AGUAJES, LOS, AGUA ZARQUITA, BOQUILLA DE LOS PEREZ, LA, BOQUILLA, LA, CANOAS DE ABAJO (LAS CANOAS), CANADA, LA, CAPRIZAL, EL, CASA LLANTA, CIENEGA DE LOS ALEJOS, COFRADIA, LA, DOLORES, EPAZOTE, EL	Rehabilitación de la Infraestructura escolar del nivel básico en el Estado de Jalisco en acuerdo con los Municipios (escuela sana)	COMITÉ ADMINISTRADOR DEL PROGRAMA ESTATAL DE ESCUELAS (CAPEE)	Fomento al Desarrollo Regional	211,677.52	0.00	211,677.52	0.00	0.00	0.00	0.00	98,349.72	10.00	45.46
CANOAS DE ABAJO (LAS CANOAS), SANTIAGO TLATELOLCO (SANTIAGO)	Desazolve del río Colotlán para protección de poblados y parcelas.	SECRETARÍA DE DESARROLLO RURAL	Visión de Futuro en el Campo	1,000,000.00	0.00	1,000,000.00	0.00	0.00	0.00	0.00	314,253.32	0.00	31.43
SAN NICOLAS	Equipamiento para banda de Tambora en Municipio de Zonas Marginadas	SECRETARÍA DE DESARROLLO RURAL	Financiamiento para el Desarrollo	98,498.00	0.00	85,648.20	0.00	9,849.80	0.00	0.00	0.00	0.00	0.00
COLOTLAN	* Conservación extraordinaria, rutina y periódica 2005 (Primer programa complementario) Carretera Mascoala-Las Palmas, San Sebastian, Ayotlán - La Concepción (Piniquito).	SECRETARÍA DE DESARROLLO URBANO	Modernización de las Comunicaciones y el Transporte	1,230,000.00	0.00	1,230,000.00	0.00	0.00	0.00	0.00	1,230,000.00	100.00	100.00

COLOTLAN

32,395,018.41 1,994,425.57 21,826,584.79 7,095,418.86 1,467,036.80 296,025.39 24,525,566.84

* El avance financiero reportado es sobre el total del proyecto.

* El proyecto se inicio en años anteriores y se finiquito financieramente en 2007.

Región: Región Norte

Municipio: HUEJUCAR

Localidades Beneficiadas	Nombre de la Obra	Dependencia Ejecutora	Programa de Gobierno	Inversión Anual					Inversión Ejecutada Total	Avance			
				Total	Federal	Estatal	Municipal	Privado		Otro	Físico	Financiero	
HUEJUCAR, ACHIMEC (ACHIMEQUE), ALAMO EL, ATOTONILCO BOCAS, LAS (LA BOCA), CAÑAS, LAS, CIENEGA GRANDE, GUANAJUATILLO, HUERTAS, LAS (RANCHO DE HUERTA), MESA DE MARIA DE LEON, LA (LA MESA), NESTORES, PARAJE, EL, PENAS, LAS, RANCHO NUEVO, SANTA INES	Renovación de mobiliario y equipo de escuelas de nivel básico en el estado de Jalisco (RENE)	COMITE ADMINISTRADOR DEL PROGRAMA ESTATAL DE CONTRIBUCION DE ESCUELAS (CAPECE)	Fomento al Desarrollo Regional	215,661.59	0.00	215,661.59	0.00	0.00	0.00	0.00	168,304.43	92.00	78.04
HUEJUCAR	Mejoramiento de 1110 Viviendas del Programa "Tu Casa 2007"	SECRETARIA DE DESARROLLO URBANO	Fomento a la Vivienda	301,000.00	202,100.00	34,400.00	30,100.00	0.00	0.00	0.00	301,000.00	100.00	100.00
HUEJUCAR	Equipamiento de bloqueras en los municipios de Cuautitlán, Huejúcar y Totatiche (PROJAL)	SECRETARIA DE DESARROLLO RURAL	Financiamiento para el Desarrollo	186,790.67	0.00	140,093.00	0.00	0.00	0.00	46,697.67	0.00	25.00	0.00
HUEJUCAR	Equipamiento y adecuación de talleres de costura en los municipios de Huejúcar, San Juan de los Lagos, Tamazula de Gordiano, Zapotitlán de Vadillo, Ejutla y Tonaya. (PROJAL)	SECRETARIA DE DESARROLLO RURAL	Financiamiento para el Desarrollo	31,869.33	0.00	23,917.00	0.00	0.00	0.00	7,952.33	0.00	25.00	0.00
HUEJUCAR	Rehabilitaciones, ampliaciones y Mejoramientos en viviendas en el interior del estado	SECRETARIA DE DESARROLLO URBANO	Fomento a la Vivienda	160,000.00	0.00	95,000.00	48,000.00	15,000.00	0.00	0.00	160,000.00	100.00	100.00
HUEJUCAR	Ampliación de la red de agua potable en 36 municipios del Estado (3x1 estatal)	AYUNTAMIENTO	Desarrollo Socioeconómico de Personas en Condiciones de Pobreza y Vulnerabilidad	105,656.00	0.00	53,328.00	26,664.00	26,664.00	0.00	0.00	53,328.00	0.00	50.00
BOCAS, LAS (LA BOCA)	Suministro y Colocación de Compuerta de Represa para desague en el municipio de Huejúcar en Zonas Marginadas	SECRETARIA DE DESARROLLO RURAL	Fomento al Desarrollo Regional	150,000.00	0.00	150,000.00	0.00	0.00	0.00	0.00	75,000.00	0.00	50.00
HUEJUCAR	Construcción de la red de drenaje en 40 municipios del Estado (3x1 estatal)	AYUNTAMIENTO	Desarrollo Socioeconómico de Personas en Condiciones de Pobreza y Vulnerabilidad	170,068.00	0.00	86,044.00	42,522.00	42,522.00	0.00	0.00	86,044.00	0.00	50.00

Municipio: HUEJUCAR

Región: Región Norte

Localidades Beneficiadas	Nombre de la Obra	Dependencia Ejecutora	Programa de Gobierno	Inversión Anual					Inversión Ejercida Total	Avance		
				Total	Federal	Estatal	Municipal	Privado		Otro	Físico	Financiero
LAS HUERTAS (RANCHO DE HUERTA)	Construcción de Redes de Agua Potable en 20 Municipios (FISE)	SECRETARÍA DE DESARROLLO RURAL	Fomento al Desarrollo Regional	1,100,000.00	0.00	815,000.00	0.00	0.00	285,000.00	0.00	0.00	0.00
HUEJUCAR	Construcción de domo transilúcido en el patio de actividades en la escuela Secundaria T. N° 89 municipio de Huejúcar (3x1 ESTATAL)	AYUNTAMIENTO	Desarrollo Socioeconómico de Personas en Condiciones de Pobreza y Vulnerabilidad	418,804.00	0.00	138,205.00	142,394.00	0.00	0.00	283,162.00	20.00	70.00
HUEJUCAR	Equipamiento y Rehabilitación de Talleres de Elaboración de Lacteos en 16 municipios (PROJAL)	SECRETARÍA DE DESARROLLO RURAL	Financiamiento para el Desarrollo	66,298.67	0.00	49,724.00	0.00	0.00	16,574.67	0.00	25.00	0.00
HUEJUCAR	Construcción de Planta de tratamiento de aguas residuales en Huejúcar (Proyectos Estratégicos 2007)	AYUNTAMIENTO	Fomento al Desarrollo Regional	5,150,000.00	0.00	5,150,000.00	0.00	0.00	0.00	5,150,000.00	70.00	100.00
HUEJUCAR	Suministro de sistemas para el almacenamiento de agua -paquetes ecológicos - en 80 Municipios (Zonas marginadas)	SECRETARÍA DE DESARROLLO RURAL	Fomento al Desarrollo Regional	178,571.43	0.00	125,000.00	53,571.43	0.00	0.00	123,908.13	100.00	68.39
HUEJUCAR	Ampliación en la Preparatoria Regional de Colejón módulo Huejúcar en el municipio de Huejúcar (3x1 Estatal)	AYUNTAMIENTO	Desarrollo Socioeconómico de Personas en Condiciones de Pobreza y Vulnerabilidad	367,532.00	0.00	121,286.00	124,960.00	0.00	0.00	121,286.00	0.00	33.00
HUEJUCAR	Proporcionar Recursos Complementarios (Capital Semilla) para Fortalecer a Sociedades Cooperativas SIFRA en el Estado de Jalisco.	SECRETARÍA DE DESARROLLO RURAL	Financiamiento para el Desarrollo	200,000.00	0.00	200,000.00	0.00	0.00	0.00	200,000.00	100.00	100.00
HUEJUCAR	Pavimentación del libramiento carretera en el municipio de Huejúcar (FONDEREG 2007)	AYUNTAMIENTO	Fomento al Desarrollo Regional	5,500,000.00	0.00	2,750,000.00	2,750,000.00	0.00	0.00	5,500,000.00	50.00	100.00

Región: Región Norte Municipio: HUEJUCAR

Localidades Beneficiadas	Nombre de la Obra	Dependencia Ejecutora	Programa de Gobierno	Inversión Anual					Inversión Ejercida Total	Avance Físico Financiero		
				Total	Federal	Estatal	Municipal	Privado			Otro	
HUEJUCAR	Electrificación en 18 municipios del Estado (3X1 estatal)	AYUNTAMIENTO	Desarrollo Socioeconómico de Personas en Condiciones de Pobreza y Vulnerabilidad	651,956.00	0.00	325,978.00	162,989.00	162,989.00	0.00	325,978.00	0.00	50.00
HUEJUCAR	Rehabilitación de redes de agua potable en 15 municipios del Estado de Jalisco (3X1 Estatal)	AYUNTAMIENTO	Desarrollo Socioeconómico de Personas en Condiciones de Pobreza y Vulnerabilidad	94,608.00	0.00	47,404.00	23,702.00	23,702.00	0.00	90,067.00	96.00	96.00
TLALCOSAHAUA	Elaboración de proyecto ejecutivo para la construcción de presa de almacenamiento "El Salto" en el Municipio de Huejucar	SECRETARIA DE DESARROLLO RURAL	Fomento al Desarrollo Regional	900,000.00	0.00	900,000.00	0.00	0.00	0.00	0.00	0.00	0.00
HUEJUCAR	Suministro de cemento para la construcción de vados, puentes, Alcantarillas, Muro de Contención y Camino Ecológico en el programa de Mano de Obra Campesina en 67 Municipios	SECRETARIA DE DESARROLLO RURAL	Visión de Futuro en el Campo	91,800.00	0.00	45,900.00	0.00	0.00	45,900.00	45,899.66	70.00	50.00
HUEJUCAR	Construcción con concreto hidráulico en calles de 19 municipios del Estado (3X1 CODESOL)	AYUNTAMIENTO	Desarrollo Socioeconómico de Personas en Condiciones de Pobreza y Vulnerabilidad	1,065,421.00	266,355.00	266,355.00	266,355.00	266,355.00	0.00	319,626.00	30.00	30.00
TLALCOSAHAUA	Equipamiento para Ciber Café en Huejucar, La Huerta, Juchitlán y Tenamaxtlán de Zonas Marginadas.	SECRETARIA DE DESARROLLO RURAL	Financiamiento para el Desarrollo	72,695.00	0.00	53,311.20	0.00	19,383.80	0.00	0.00	0.00	0.00
HUEJUCAR	* Conservación extraordinaria, rutina y periódica 2005 (Primer programa complementario) Carretera Mascoara-Las Palmas, San Sebastian, Ayotlán - La Concepción (Pintiquito).	SECRETARIA DE DESARROLLO URBANO	Modernización de las Comunicaciones y el Transporte	879,962.52	0.00	879,962.52	0.00	0.00	0.00	879,962.52	100.00	100.00
HUEJUCAR				18,069,954.21	468,455.00	12,696,589.31	3,697,695.43	855,069.80	402,144.67	13,892,695.74		

* El avance financiero reportado es sobre el total del proyecto.

* El proyecto se inicio en años anteriores y se finiquito financieramente en 2007.

Región: Región Norte

Municipio: HUEJUQUILLA EL ALTO

Localidades Beneficiadas	Nombre de la Obra	Dependencia Ejecutora	Programa de Gobierno	Inversión Anual					Inversión Ejercida Total	Avance		
				Total	Federal	Estatal	Municipal	Privado		Otro	Físico	Financiero
HUEJUQUILLA EL ALTO	Equipamiento y compra de materia prima para tortillerías en los municipios de Cuilapán y Huejuquilla el Alto (Opciones Productivas).	AYUNTAMIENTO	Desarrollo Socioeconómico de Personas en Condiciones de Pobreza y Vulnerabilidad	219,535.00	108,697.00	22,024.00	0.00	87,814.00	0.00	188,908.36	85.00	85.50
HUEJUQUILLA EL ALTO, ADOBES, LOS, ARROYOS DEL AGUA, BAJIO DE MADERAS, BOQUILLA, LA, CARRIZAL, EL, CEDRO, EL, CIENEGA DE GUADALUPE, CIENEGA DE PACHECO (LA CIENEGA), COFRADIA, LA, RANCHO COLORADO, ESTANCIA DE ARRIBA, LA, GARCIA, LOS, GUADALUPE, JIMULCO	Renovación de mobiliario y equipo de escuelas de nivel básico en el estado de Jalisco (RENE)	COMITE ADMINISTRADOR DEL PROGRAMA ESTATAL DE CONSTRUCCION DE ESCUELAS (CAPECE)	Fomento al Desarrollo Regional	66,505.53	0.00	66,505.53	0.00	0.00	0.00	51,123.12	97.00	76.88
COFRADIA, LA, TENZOMPA	Compra de Ganado para engorda, Alimentos y Medicamentos en 19 municipios del Estado de Jalisco (Opciones Productivas)	AYUNTAMIENTO	Desarrollo Socioeconómico de Personas en Condiciones de Pobreza y Vulnerabilidad	450,000.00	224,856.00	45,144.00	0.00	180,000.00	0.00	388,271.60	85.00	85.50
HUEJUQUILLA EL ALTO	Equipamiento de 9 talleres de herrería en 8 municipios del estado (PROJAL)	SECRETARIA DE DESARROLLO RURAL	Financiamiento para el Desarrollo	87,649.33	0.00	66,737.00	0.00	0.00	21,912.33	0.00	25.00	0.00
SAN JOSE DE MADERAS	Construcción de Muro de Contención en Huejuquilla el Alto en los Municipios de Zonas Marginadas	SECRETARIA DE DESARROLLO RURAL	Fomento al Desarrollo Regional	13,663.59	0.00	9,576.51	0.00	0.00	4,105.08	4,768.26	0.00	35.00
HUEJUQUILLA EL ALTO	Construcción de la Casa de Cultura en el municipio de Huejuquilla el Alto	AYUNTAMIENTO	Promoción Cultural y Artística	2,600,000.00	0.00	1,300,000.00	1,300,000.00	0.00	0.00	1,300,000.00	10.00	50.00
HUEJUQUILLA EL ALTO	Proporcionar Apoyos para la Contratación de Técnicos Agropecuarios, para Realizar Transferencia de Tecnología y Fomentar el Desarrollo en Unidades Productivas Pecuarias en 36.0 Municipios del Interior del Estado.	SECRETARIA DE DESARROLLO RURAL	Visión de Futuro en el Campo	108,000.00	71,038.15	36,960.85	0.00	0.00	0.00	49,189.09	100.00	45.55
TENZOMPA	Construcción de Presa de almacenamiento El Venado en Huejuquilla el Alto (Fondo para el Desarrollo de la Zona Norte).	SECRETARIA DE DESARROLLO RURAL	Fomento al Desarrollo Regional	525,000.00	0.00	525,000.00	0.00	0.00	0.00	0.00	0.00	0.00

Región: Región Norte

Municipio: HUEJUQUILLA EL ALTO

Localidades Beneficiadas	Nombre de la Obra	Dependencia Ejecutora	Programa de Gobierno	Inversión Anual					Inversión Ejecutada Total	Avance			
				Total	Federal	Estatat	Municipal	Privado		Otro	Físico	Financiero	
HUEJUQUILLA EL ALTO	Rehabilitación de Caminos Rurales en 65 Municipios.	SECRETARÍA DE DESARROLLO RURAL	Visión de Futuro en el Campo	92,397.38	0.00	92,397.38	0.00	0.00	0.00	0.00	72.00	92.21	
HUEJUQUILLA EL ALTO	Rehabilitación de 6 escuelas en Huejuquilla El Alto (Microrregiones)	AYUNTAMIENTO	Desarrollo Socioeconómico de Personas en Condiciones de Pobreza y Vulnerabilidad	686,334.09	484,842.28	71,424.81	139,067.00	0.00	0.00	0.00	646,421.36	92.00	92.82
HUEJUQUILLA EL ALTO, SABINO, EL	Construcción de colector, red de drenaje y letrinas en 7 Municipios (Zonas Marginales).	SECRETARÍA DE DESARROLLO RURAL	Fomento al Desarrollo Regional	140,414.66	0.00	140,414.66	0.00	0.00	0.00	0.00	140,402.96	100.00	99.99
BAJO DE MADERAS, MESA DE CRISTO, MEZQUITES, LOS	Pavimentación del camino "Los Mezquites a Mesa de Cristo y Bajo de Maderas" cota Km.2+000 al 3+500 (2da. Etapa) Huejuquilla El Alto (Proyectos Estratégicos 2007)	AYUNTAMIENTO	Fomento al Desarrollo Regional	3,000,000.00	0.00	3,000,000.00	0.00	0.00	0.00	0.00	3,000,000.00	0.00	100.00
MARGARITAS	Apoyo para la compra de vacas lecheras y alimentos varios en 4 municipios del estado (Opciones Productivas)	AYUNTAMIENTO	Desarrollo Socioeconómico de Personas en Condiciones de Pobreza y Vulnerabilidad	131,500.00	65,708.00	13,192.00	0.00	52,600.00	0.00	0.00	113,753.80	85.00	85.50
CIENEGA DE GUADALUPE	Compra de Ganado Bovino en 7 municipios de Jalisco. (Opciones Productivas)	AYUNTAMIENTO	Desarrollo Socioeconómico de Personas en Condiciones de Pobreza y Vulnerabilidad	60,000.00	29,951.00	6,019.00	0.00	24,000.00	0.00	0.00	51,902.00	85.00	85.50
HUEJUQUILLA EL ALTO	Elaboración de proyecto ejecutivo para la planta de tratamiento de aguas residuales en la localidad de Huejuquilla el Alto, Jalisco	COMISION ESTATAL DEL AGUA DE JALISCO (CEA)	Agua Limpia para Jalisco	680,000.00	0.00	544,000.00	136,000.00	0.00	0.00	0.00	0.00	0.00	0.00
HUEJUQUILLA EL ALTO	Proporcionar Recursos Complementarios (Capital Semilla) para Fortalecer a Sociedades Cooperativas SIFRA en el Estado de Jalisco.	SECRETARÍA DE DESARROLLO RURAL	Financiamiento para el Desarrollo	500,000.00	0.00	500,000.00	0.00	0.00	0.00	0.00	400,000.00	100.00	80.00

Región: Región Norte

Municipio: HUEJUQUILLA EL ALTO

Localidades Beneficiadas	Nombre de la Obra	Dependencia Ejecutora	Programa de Gobierno	Inversión Anual					Inversión Ejercida Total	Avance			
				Total	Federal	Estatal	Municipal	Privado		Otro	Físico	Financiero	
BAJO DE MADERAS, MESA DE CRISTO, MEZQUITES, LOS	Pavimentación del Camino a los Mezquites - Mesa de Cristo, Baja de Madera Primera etapa para el municipio de Huejuquilla El Alto (FONDEREG 2007)	AYUNTAMIENTO	Fomento al Desarrollo Regional	2,000,000.00	0.00	1,000,000.00	1,000,000.00	0.00	0.00	0.00	2,000,000.00	22.00	100.00
HUEJUQUILLA EL ALTO, ADOBES, LOS ARROYOS DEL AGUA, BAJO DE MADERAS, BOQUILLA, LA, CARRIZAL, EL CEDRO, EL CIENEGA DE GUADALUPE, CIENEGA DE PACHECO (LA CIENEGA), COFRADIA, LA, RANCHO COLORADO, ESTANCIA DE ARRIBA, LA, GARCIA, LOS, GUADALUPE, JIMULCO	Rehabilitación de la Infraestructura escolar del nivel básico en el Estado de Jalisco en acuerdo con los Municipios (escuela sana)	COMITE ADMINISTRADOR DEL PROGRAMA ESTATAL DE CONTRUCCION DE ESCUELAS (CAFECE)	Fomento al Desarrollo Regional	103,542.37	0.00	103,542.37	0.00	0.00	0.00	0.00	99,727.12	10.00	96.32
HUEJUQUILLA EL ALTO	TRAMO CARRETERO AMATITAN-HUEJUQUILLA EL ALTO	SECRETARIA DE DESARROLLO URBANO	Fomento al Desarrollo Regional, Modernización de las Comunicaciones y el Transporte	195,100,293.70	0.00	195,100,293.70	0.00	0.00	0.00	0.00	195,993,397.81	15.00	85.06
HUEJUQUILLA EL ALTO	Construcción de aulas y servicios educativos en 7 municipios del Estado (3x1 codeso)	AYUNTAMIENTO	Desarrollo Socioeconómico de Personas en Condiciones de Pobreza y Vulnerabilidad	1,185,234.00	296,323.00	296,323.00	296,324.00	296,324.00	0.00	0.00	888,970.00	75.00	75.00
SOLEDAD, LA	Elaboración del proyecto ejecutivo del puente ubicado en el km. 109+120 de la carretera Bolaños - huejuquilla	SECRETARIA DE DESARROLLO URBANO	Fortalecimiento del Sistema Integral de Planeación del Estado	300,000.00	0.00	300,000.00	0.00	0.00	0.00	0.00	0.00	0.00	0.00
PILAS, LAS, SAN JOSE DE MADERAS	Construcción y Rehabilitación de Puentes Peatonales en Localidades Marginadas	SECRETARIA DE DESARROLLO RURAL	Fomento al Desarrollo Regional	64,258.28	0.00	44,980.80	19,277.48	0.00	0.00	0.00	0.00	0.00	0.00
HUEJUQUILLA EL ALTO	Mejoramiento de 1110 Viviendas del Programa "Tu Casa 2007"	SECRETARIA DE DESARROLLO URBANO	Fomento a la Vivienda	1,760,000.00	1,080,000.00	260,000.00	260,000.00	160,000.00	0.00	0.00	1,760,000.00	100.00	100.00
HUEJUQUILLA EL ALTO	Compra de borregos para engorda en 6 Municipios del estado (Opciones Productivas).	AYUNTAMIENTO	Desarrollo Socioeconómico de Personas en Condiciones de Pobreza y Vulnerabilidad	99,000.00	49,488.00	9,932.00	0.00	39,600.00	0.00	0.00	85,639.80	85.00	86.50

Región: Región Norte

Municipio: HUEJUQUILLA EL ALTO

Localidades Beneficiadas	Nombre de la Obra	Dependencia Ejecutora	Programa de Gobierno	Inversión Anual					Inversión Ejercida Total	Avance			
				Total	Federal	Estatal	Municipal	Privado		Otro	Físico	Financiero	
ESTANCIA DE ABAJO, LA	Construcción de Red de Drenaje en varios Municipios en Zonas Marginadas.	SECRETARÍA DE DESARROLLO RURAL	Fomento al Desarrollo Regional	165,244.11	0.00	103,370.88	0.00	0.00	0.00	46,873.23	0.00	35.00	
HUEJUQUILLA EL ALTO	Apoyo con la compra de insumos y materiales a pequeños agricultores en 5 municipios del Estado (Opciones Productivas).	AYUNTAMIENTO	Desarrollo Socioeconómico de Personas en Condiciones de Pobreza y Vulnerabilidad	15,000.00	7,495.00	1,505.00	0.00	6,000.00	0.00	0.00	85.00	100.00	
SOLEDAD, LA	Tecnificación de unidad de riego en la presa "La Soledad"	SECRETARÍA DE DESARROLLO RURAL	Fomento al Desarrollo Regional	10,000,000.00	0.00	10,000,000.00	0.00	0.00	0.00	0.00	9,999,992.28	100.00	
HUEJUQUILLA EL ALTO, COFRADIA, LA	Construcción de 3 líneas eléctricas en el municipio de Huejuquilla el Alto (3x1 ESTATAL)	AYUNTAMIENTO	Desarrollo Socioeconómico de Personas en Condiciones de Pobreza y Vulnerabilidad	1,683,915.00	0.00	841,958.00	420,980.00	420,977.00	0.00	0.00	841,958.00	0.00	50.00
TENZOMPA	Elaboración del proyecto ejecutivo del puente Tenzompa Km. 98+960 carretera Bolaños - Huejuquilla	SECRETARÍA DE DESARROLLO URBANO	Fortalecimiento del Sistema Integral de Planeación del Estado	1,000,000.00	0.00	1,000,000.00	0.00	0.00	0.00	0.00	0.00	0.00	
MARGARITAS, SALITRE DE ABAJO	Adquisición de ganado lechero para la elaboración de productos lácteos en 5 municipios del Estado (Opciones Productivas)	AYUNTAMIENTO	Desarrollo Socioeconómico de Personas en Condiciones de Pobreza y Vulnerabilidad	16,000.00	7,955.00	1,605.00	0.00	6,400.00	0.00	0.00	13,640.75	85.50	
HUEJUQUILLA EL ALTO	Rehabilitaciones, ampliaciones y mejoramientos en viviendas en el interior del estado	SECRETARÍA DE DESARROLLO URBANO	Fomento a la Vivienda	330,000.00	0.00	198,000.00	99,000.00	33,000.00	0.00	0.00	330,000.00	100.00	100.00
TENZOMPA	Rehabilitación de muros de panteones en 7 municipios del Estado (3x1 codeso)	AYUNTAMIENTO	Desarrollo Socioeconómico de Personas en Condiciones de Pobreza y Vulnerabilidad	422,736.00	105,694.00	105,694.00	105,694.00	105,694.00	0.00	0.00	211,368.00	50.00	50.00

Región: Región Norte Municipio: HUEJUQUILLA EL ALTO

Localidades Beneficiadas	Nombre de la Obra	Dependencia Ejecutora	Programa de Gobierno	Inversión Anual					Inversión Ejercida Total	Avance		
				Total	Federal	Estatal	Municipal	Privado		Otro	Físico	Financiero
BOQUILLA, LA, JIMULCO, MARGARITAS	Construcción y/o Rehabilitación de 10 Puentes Vehiculares (FISE)	SECRETARÍA DE DESARROLLO RURAL	Fomento al Desarrollo Regional	400,990.37	0.00	260,693.26	120,297.11	0.00	0.00	0.00	0.00	0.00
ARROYOS DEL AGUA, CIENEGA DE PACHECO (LA CIENEGA), MEZQUITES, LOS, SALITRE DE ARRIBA, ZAPOTES, LOS, ESTANCIA DE ESCALANTES	Construcción de línea de conducción y tanque de almacenamiento, en Los Mesquites, Los Zapotes, La Estancia de Escalante, Las Granjas, Arroyos de Agua, El Salitre y La Cienega en el municipio de Huejuquilla el Alto, Jalisco	COMISION ESTATAL DEL AGUA DE JALISCO (CEA)	Agua Limpia para Jalisco	4,266,666.25	0.00	3,429,357.00	857,309.25	0.00	0.00	1,227,807.14	0.00	28.64
HUEJUQUILLA EL ALTO	Suministro de sistemas para el almacenamiento de agua -paquetes ecológicos - en 80 Municipios (Zonas marginadas)	SECRETARÍA DE DESARROLLO RURAL	Fomento al Desarrollo Regional	178,571.43	0.00	125,000.00	53,571.43	0.00	0.00	123,909.13	100.00	69.39
HUEJUQUILLA EL ALTO	Elaboración de Estudios, Proyectos Ejecutivos y Construcción de Releños Sanitarios en Amacueca, Ameca, Autlán de Navarro, Huejuquilla el Alto, San Martín de Bolaños y Tamazula de Gordiano	SECRETARÍA DE DESARROLLO URBANO	Protección al Medio Ambiente y Sustentabilidad	4,757,500.00	0.00	4,757,500.00	0.00	0.00	0.00	4,433,265.75	100.00	93.18
COFRADIA, LA, SABINO, EL, TENZOMPA	Contrucción y Ampliación de redes Eléctricas en 8 Municipios de Zonas Marginadas (FISE)	SECRETARÍA DE DESARROLLO RURAL	Fomento al Desarrollo Regional	1,066,236.76	0.00	1,066,236.76	0.00	0.00	0.00	466,679.00	0.00	43.67
HUEJUQUILLA EL ALTO	* Conservación extraordinaria, rutinaria y periódica 2005 (Primer programa complementario) Carretera Mascota-Las Palmas, San Sebastian, Ayollán - La Concepción (Finiquito).	SECRETARÍA DE DESARROLLO URBANO	Modernización de las Comunicaciones y el Transporte	880,000.00	0.00	880,000.00	0.00	0.00	0.00	880,000.00	100.00	100.00

HUEJUQUILLA EL ALTO

235,177,347.85 2,533,088.43 226,351,429.51 4,867,540.27 1,412,399.00 72,890.64 195,995,195.59

* El avance financiero reportado es sobre el total del proyecto.
 * El proyecto se inició en años anteriores y se finiquito financieramente en 2007.

Región: Región Norte

Municipio: MEZQUITIC

Localidades Beneficiadas	Nombre de la Obra	Dependencia Ejecutora	Programa de Gobierno	Inversión Anual					Inversión Ejecutada Total	Avance		
				Total	Federal	Estatad	Municipal	Privado		Otro	Físico	Financiero
SAN ISIDRO, TERRERO, EL, TERRERO, EL	Apoyos económicos a productores forestales para la adquisición de equipo, maquinaria y herramienta, para actividades de protección y fomento en sus predios con vocación forestal.	SECRETARÍA DE DESARROLLO RURAL	Protección al Medio Ambiente y Sustentabilidad	45,890.00	0.00	45,890.00	0.00	0.00	0.00	45,890.00	100.00	100.00
MEZQUITIC, NOSTIC	Rehabilitación de redes de agua potable en 15 municipios del Estado de Jalisco (3XT Estatal)	AYUNTAMIENTO	Desarrollo Socioeconómico de Personas en Condiciones de Pobreza y Vulnerabilidad	86,120.00	0.00	43,060.00	21,530.00	21,530.00	0.00	80,091.00	93.00	93.00
RODEO, EL (MESA DEL RODEO)	Equipamiento e insumos para la producción e industrialización de miel de abeja y sus derivados, en los municipios de Cuautitlan, Mezquitic y Cuquiro (Opciones Productivas)	AYUNTAMIENTO	Desarrollo Socioeconómico de Personas en Condiciones de Pobreza y Vulnerabilidad	110,000.00	54,955.00	11,035.00	0.00	44,000.00	0.00	101,755.25	85.00	92.50
MEZQUITIC	Construcción de un Laboratorio de ciencias experimentales en Preparatoria de Mezquitic (Proyectos Estratégicos 2007)	AYUNTAMIENTO	Fomento al Desarrollo Regional	571,024.50	0.00	571,024.50	0.00	0.00	0.00	571,024.50	0.00	100.00
MEZQUITIC, NOSTIC	Pavimentación Mezquitic - Nostic 4ta. etapa en el municipio de Mezquitic (FONDEREG 2007)	AYUNTAMIENTO	Fomento al Desarrollo Regional	2,000,000.00	0.00	1,000,000.00	1,000,000.00	0.00	0.00	2,000,000.00	65.00	100.00
MEZQUITIC	Reforestación y mantenimiento de plantaciones forestales de restauración ambiental en el Estado	SECRETARÍA DE DESARROLLO RURAL	Protección al Medio Ambiente y Sustentabilidad	72,000.00	0.00	72,000.00	0.00	0.00	0.00	72,000.00	100.00	100.00
MEZQUITIC, NOSTIC	Rehabilitación de la red de drenaje en 14 municipios del Estado (3XT estatal)	AYUNTAMIENTO	Desarrollo Socioeconómico de Personas en Condiciones de Pobreza y Vulnerabilidad	117,645.00	0.00	58,823.00	29,411.00	29,411.00	0.00	108,410.00	93.00	93.00
MEZQUITIC	Equipamiento y Rehabilitación de Carpinterías en 11 municipios (PROJAL)	SECRETARÍA DE DESARROLLO RURAL	Financiamiento para el Desarrollo	130,232.00	0.00	97,674.00	0.00	0.00	32,558.00	0.00	25.00	0.00

Región: Región Norte

Municipio: MEZQUITIC

Localidades Beneficiadas	Nombre de la Obra	Dependencia Ejecutora	Programa de Gobierno	Inversión Anual					Inversión Ejercida Total	Avance		
				Total	Federal	Estatal	Municipal	Privado		Otro	Físico	Financiero
NOSTIC	Construcción a base de concreto hidráulico en calles de 10 municipios del Estado (3x1 ESTATAL).	AYUNTAMIENTO	Desarrollo Socioeconómico de Personas en Condiciones de Pobreza y Vulnerabilidad	961,677.00	0.00	186,354.00	186,354.00	190,989.00	0.00	186,354.00	10.00	33.00
MEZQUITIC	Rehabilitación de Caminos Rurales en 39 Municipios	SECRETARÍA DE DESARROLLO RURAL	Visión de Futuro en el Campo. Fomento al Desarrollo Regional	411,190.08	0.00	411,190.08	0.00	0.00	0.00	409,801.15	58.00	99.66
MEZQUITIC	Suministro de cemento para la construcción de vados en el programa de mano de obra campesina	SECRETARÍA DE DESARROLLO RURAL	Visión de Futuro en el Campo	45,000.00	0.00	45,000.00	0.00	0.00	0.00	44,887.50	100.00	99.75
MEZQUITIC	Apoyo con insumos para la elaboración de prendas, estampados y bordados textiles en los municipios de Mezquitic y Ayutla. (Opciones Productivas).	AYUNTAMIENTO	Desarrollo Socioeconómico de Personas en Condiciones de Pobreza y Vulnerabilidad	25,000.00	12,492.00	2,508.00	0.00	10,000.00	0.00	21,626.20	85.00	85.50
MEZQUITIC, TEMPISQUE, TEMPISQUE	Ampliación y Construcción de 95 espacios educativos del nivel básico, Jardín de Niños Primaria y Secundaria en 13 Municipios del Estado de Jalisco	COMITÉ ADMINISTRADOR DEL PROGRAMA ESTATAL DE CONTROLACIÓN DE ESCUELAS (CAPECE)	Fomento al Desarrollo Regional	2,465,002.00	0.00	2,465,002.00	0.00	0.00	0.00	2,045,412.36	97.00	82.31
MEZQUITIC, AGUA TAPADA, AGUILAS, BLANCAS, LAS (LOS GUAYABOS), AMOLES, LOS (BAJO DE LOS AMOLES), ARREROS, LOS, BOCAS, LAS, CARRERAS, LAS, CARRICITOS, CERRITO, EL CERRO, COLORADO, CIENEGA DE HUANITLA, LA, CIENEGA GRANDE, CIRUELOS, LOS (EL CIRUELO)	Rehabilitación de la Infraestructura escolar del nivel básico en el Estado de Jalisco en acuerdo con los Municipios (escuela sana)	COMITÉ ADMINISTRADOR DEL PROGRAMA ESTATAL DE CONTROLACIÓN DE ESCUELAS (CAPECE)	Fomento al Desarrollo Regional	175,729.67	0.00	175,729.67	0.00	0.00	0.00	175,729.67	100.00	100.00
MEZQUITIC	Construcción de Presa de almacenamiento en la Localidad de El Tepeguaje en el Municipio de Mezquitic para el Desarrollo de la Zona Norte	SECRETARÍA DE DESARROLLO RURAL	Fomento al Desarrollo Regional	2,067,000.00	0.00	2,067,000.00	0.00	0.00	0.00	0.00	0.00	0.00
MEZQUITIC	Integración de cuatro brigadas para actividades de sanidad forestal para prevención y control de plagas y enfermedades forestales.	SECRETARÍA DE DESARROLLO RURAL	Protección al Medio Ambiente y Sustentabilidad	75,030.00	0.00	75,030.00	0.00	0.00	0.00	47,250.00	100.00	62.97

Región: Región Norte

Municipio: MEZQUITIC

Localidades Beneficiadas	Nombre de la Obra	Dependencia Ejecutora	Programa de Gobierno	Inversión Anual					Inversión Ejecutada Total	Avance	
				Total	Federal	Estatal	Municipal	Privado		Otro	Físico
MINILLAS	Construcción de Presa La Locoyota en la Localidad de Minillas del Municipio de Mezquitic (Fondo para el Desarrollo de la Zona Norte del Estado)	SECRETARÍA DE DESARROLLO RURAL	Fomento al Desarrollo Regional	1,127,000.00	0.00	1,127,000.00	0.00	0.00	0.00	0.00	0.00
MEZQUITIC	Construcción con concreto hidráulico en calles de 19 municipios del Estado (3x1 CODESOL)	AYUNTAMIENTO	Desarrollo Socioeconómico de Personas en Condiciones de Pobreza y Vulnerabilidad	428,741.00	106,686.00	106,686.00	106,686.00	0.00	0.00	406,403.01	95.00
MEZQUITIC	Construcción con concreto hidráulico 2da. Etapa en calle Juan Aldama de la cabecera del Municipio de Mezquitic (3x1 Estatal).	AYUNTAMIENTO	Desarrollo Socioeconómico de Personas en Condiciones de Pobreza y Vulnerabilidad	1,076,627.00	0.00	355,286.00	355,286.00	366,055.00	0.00	430,650.00	40.00
SAN MIGUEL (SAN MIGUEL HUAIXTITA)	Construcción de línea y red de distribución de energía eléctrica en la localidad de San Miguel en el municipio de Mezquitic (Comunidades Indígenas)	AYUNTAMIENTO	Desarrollo Socioeconómico de Personas en Condiciones de Pobreza y Vulnerabilidad	6,000,518.15	2,956,855.24	2,435,610.32	609,052.59	0.00	0.00	3,600,310.32	60.00
MEZQUITIC	Construcción y rehabilitación de espacios y servicios deportivos en 5 municipios del Estado (3x1 codesol)	AYUNTAMIENTO	Desarrollo Socioeconómico de Personas en Condiciones de Pobreza y Vulnerabilidad	1,037,268.00	259,317.00	259,317.00	259,318.00	259,316.00	0.00	414,907.20	40.00
SAN SEBASTIAN DE TEPONAHUASTLAN	Construcción de Línea de Conducción de Agua Potable en el Municipio de Mezquitic en Zonas Marginalizadas	SECRETARÍA DE DESARROLLO RURAL	Fomento al Desarrollo Regional	1,820,000.00	0.00	1,820,000.00	0.00	0.00	0.00	1,820,213.14	100.00
MEZQUITIC	Construcción de la apertura del Camino Mezquitic-Villa Guerrero 2º Etapa en el Municipio de Mezquitic (FONDEREG 2007)	AYUNTAMIENTO	Fomento al Desarrollo Regional	2,000,000.00	0.00	1,000,000.00	1,000,000.00	0.00	0.00	2,000,000.00	100.00
MEZQUITIC	Construcción de Escuela Preparatoria en Mezquitic (Proyectos Estratégicos 2007)	AYUNTAMIENTO	Fomento al Desarrollo Regional	3,022,914.47	0.00	3,022,914.47	0.00	0.00	0.00	3,022,914.47	100.00



Municipio: MEZQUITIC

Región: Región Norte

Localidades Beneficiadas	Nombre de la Obra	Dependencia Ejecutora	Programa de Gobierno	Inversión Anual					Inversión Ejercida Total	Avance		
				Total	Federal	Estatal	Municipal	Privado		Otro	Físico	Financiero
PENITAS	Integración y equipamiento de brigadas de prevención y combate de incendios forestales	SECRETARÍA DE DESARROLLO RURAL	Protección al Medio Ambiente y Sustentabilidad	48,145.78	0.00	48,145.78	0.00	0.00	0.00	47,185.77	100.00	97.96
MEZQUITIC	Rehabilitación de Caminos Rurales en 60 Municipios.	SECRETARÍA DE DESARROLLO RURAL	Visión de Futuro en el Campo	411,245.20	0.00	411,245.20	0.00	0.00	0.00	411,004.08	38.00	96.94
MEZQUITIC, NOSTIC	Terminación del Tramo Carretero: Mezquitic-Nostic. Mpio. de Mezquitic.	PARQUE MEZQUITICANO DE GUADALUPE	Modernización de las Comunicaciones y el Transporte	4,988,380.99	0.00	4,988,380.99	0.00	0.00	0.00	4,185,101.26	0.00	83.92
MEZQUITIC	Rehabilitaciones, ampliaciones y Mejoramientos en viviendas en el interior del estado	SECRETARÍA DE DESARROLLO URBANO	Fomento a la Vivienda	660,000.00	0.00	395,000.00	198,000.00	65,000.00	0.00	660,000.00	100.00	100.00
MEZQUITIC, CERRO COLORADO, RODEO, EL (MESA DEL RODEO), TORILES	Compra de Ganado para engorda, Alimentos y Medicamentos en 19 municipios del Estado de Jalisco (Opciones Productivas)	AYUNTAMIENTO	Desarrollo Socioeconómico de Personas en Condiciones de Pobreza y Vulnerabilidad	860,020.00	484,850.00	97,342.00	0.00	387,828.00	0.00	519,037.80	85.00	52.96
TOTUATE	Equipamiento de Pozo de Agua en Ahualulco de Mercado, Degollado, Manzana de la Paz y Mezquitic (Zonas Marginadas)	SECRETARÍA DE DESARROLLO RURAL	Financiamiento para el Desarrollo	192,790.00	0.00	192,790.00	0.00	0.00	0.00	48,197.49	3.00	25.00
AMOLÉS, LOS (BAJIO DE LOS AMOLÉS)	Construcción de 83 empedrados en 39 Municipios de Zonas Marginadas (FISE).	SECRETARÍA DE DESARROLLO RURAL	Fomento al Desarrollo Regional	437,788.00	0.00	437,788.00	0.00	0.00	0.00	218,894.00	50.00	50.00
VENADOS, LOS	Construcción de Nuevo Albergue Escolar Indígena "Luis Echeverría Álvarez" en la localidad de El Venado, Municipio de Mezquitic, Jalisco.	SECRETARÍA DE DESARROLLO URBANO	Fomento al Desarrollo Regional	5,698,445.02	2,098,445.02	2,000,000.00	0.00	1,600,000.00	0.00	0.00	0.00	0.00

Región: Región Norte

Municipio: MEZQUITIC

Localidades Beneficiadas	Nombre de la Obra	Dependencia Ejecutora	Programa de Gobierno	Inversión Anual					Inversión Ejecutada Total	Avance		
				Total	Federal	Estatal	Municipal	Privado		Otro	Físico	Financiero
TOTUATE	Rehabilitación de camino en el municipio de Mezquitic de zonas marginadas (con pozo a núcleos comunitarios)	SECRETARÍA DE DESARROLLO RURAL	Fomento al Desarrollo Regional	416,696.59	0.00	416,696.59	0.00	0.00	0.00	416,621.23	100.00	99.99
CIENEGA GRANDE	Rehabilitación de muros de panteones en 7 municipios del Estado (3x1 codesol)	AYUNTAMIENTO	Desarrollo Socioeconómico de Personas en Condiciones de Pobreza y Vulnerabilidad	230,244.00	72,561.00	72,561.00	72,561.00	0.00	0.00	232,195.20	80.00	80.00
JUNTA DE RIOS, LA	Construcción de Puente Coligante con un claro de 30m en la Localidad de junta de Rios municipio de Mezquitic (FISE)	SECRETARÍA DE DESARROLLO RURAL	Fomento al Desarrollo Regional	538,536.00	0.00	376,975.20	0.00	0.00	161,560.80	188,487.60	0.00	35.00
SAN ANDRES COHAMIAITA, SAN MIGUEL (SAN MIGUEL HUAIXTITLA)	Construcción de aulas en Mezquitic y Villa Guerrero, (Microrregiones)	AYUNTAMIENTO	Desarrollo Socioeconómico de Personas en Condiciones de Pobreza y Vulnerabilidad	666,040.34	464,416.66	35,113.60	166,510.08	0.00	0.00	571,401.34	85.00	86.79
MEZQUITIC	Proporcionar Recursos Complementarios (Capital Semilla) para Fortalecer a Sociedades Cooperativas SIFRA en el Estado de Jalisco.	SECRETARÍA DE DESARROLLO RURAL	Financiamiento para el Desarrollo	200,000.00	0.00	200,000.00	0.00	0.00	0.00	200,000.00	100.00	100.00
BOCAS, LAS	Elaboración de proyecto ejecutivo para la Construcción de Presa de Almacenamiento Aguamiipa en el Municipio de Mezquitic	SECRETARÍA DE DESARROLLO RURAL	Visión de Futuro en el Campo	400,000.00	0.00	400,000.00	0.00	0.00	0.00	322,228.29	0.00	80.56
MEZQUITIC	Construcción de Mechuales en 14 Municipios (3 X 1 CODESOL)	AYUNTAMIENTO	Desarrollo Socioeconómico de Personas en Condiciones de Pobreza y Vulnerabilidad	25,958.00	6,488.00	6,488.00	6,490.00	6,490.00	0.00	24,660.00	95.00	95.00
MEZQUITIC, TEMPISQUE, TEMPISQUE	Equipamiento de espacios educativos de los niveles básicos preescolar, primaria y secundaria en 19 municipios del Estado de Jalisco	COMITE ADMINISTRADOR DEL PROGRAMA ESTATAL DE CONTRUCCION DE ESCUELAS (CAPECE)	Fomento al Desarrollo Regional	36,695.35	0.00	36,695.35	0.00	0.00	0.00	8,332.90	38.00	22.71

Región: Región Norte

Municipio: MEZQUITIC

Localidades Beneficiadas	Nombre de la Obra	Dependencia Ejecutora	Programa de Gobierno	Inversión Anual					Inversión Ejercida Total	Avance			
				Total	Federal	Estatal	Municipal	Privado		Otro	Físico	Financiero	
SAN SEBASTIAN DE TEPONAHUASTLAN	Equipamiento y Rehabilitación de Panaderías en 12 municipios (PROJAL)	SECRETARÍA DE DESARROLLO RURAL	Financiamiento para el Desarrollo	43,084.00	0.00	32,298.00	0.00	0.00	0.00	-10,786.00	0.00	25.00	0.00
MEZQUITIC, AGUA TAPADA, AGUILAS BLANCAS, LAS (LOS GUAYABOS), AMOLES, LOS (BAJO DE LOS AMOLES), ARRIEROS, LOS, BOCAS, LAS, CARRERAS, LAS, CARRICITOS, CERRITO, EL CERRO COLORADO, CIENEGA DE HUASTITLA, LA, CIENEGA GRANDE, CIRUELOS, LOS (EL CIRUELO)	Renovación de mobiliario y equipo de escuelas de nivel básico en el estado de Jalisco (RENE)	COMITÉ ADMINISTRADOR DEL PROGRAMA ESTATAL DE CONSTRUCCIÓN DE ESCUELAS (CAPECE)	Fomento al Desarrollo Regional	278,135.04	0.00	278,135.04	0.00	0.00	0.00	0.00	214,008.96	89.00	76.94
MEZQUITIC	Compra de borregos para engorda en 6 Ayuntamientos Productivas).	AYUNTAMIENTO	Desarrollo Socioeconómico de Personas en Condiciones de Pobreza y Vulnerabilidad	60,000.00	29,981.00	6,019.00	0.00	24,000.00	0.00	0.00	60,000.00	85.00	100.00
CAJON, EL	Ampliación de ocho espacios educativos en la Tv. Sec. Teupa en Mezquitic, Localidad Los Cajones	COMITÉ ADMINISTRADOR DEL PROGRAMA ESTATAL DE CONSTRUCCIÓN DE ESCUELAS (CAPECE)	Fomento al Desarrollo Regional	2,704,707.67	0.00	2,704,707.67	0.00	0.00	0.00	0.00	588,559.47	0.00	21.76
SANTA CATARINA	Construcción de línea y red de distribución de energía eléctrica en el municipio de Mezquitic, localidad de Santa Catarina (Comunidades Indígenas)	AYUNTAMIENTO	Desarrollo Socioeconómico de Personas en Condiciones de Pobreza y Vulnerabilidad	1,527,946.26	752,696.32	620,193.39	155,086.55	0.00	0.00	0.00	916,767.26	0.00	60.00
OCOTA DE LA SIERRA	Construcción de línea y red de distribución de energía eléctrica en localidad Ocota de la Sierra. Municipio de Mezquitic (Comunidades Indígenas)	AYUNTAMIENTO	Desarrollo Socioeconómico de Personas en Condiciones de Pobreza y Vulnerabilidad	8,732,648.03	4,301,702.41	3,544,591.84	886,353.78	0.00	0.00	0.00	5,239,587.84	0.00	60.00
MEZQUITIC	Apoyo con equipo y materia prima a panaderos de 9 Municipios (Opciones Productivas)	AYUNTAMIENTO	Desarrollo Socioeconómico de Personas en Condiciones de Pobreza y Vulnerabilidad	154,000.00	76,960.00	15,450.00	0.00	61,600.00	0.00	0.00	86,063.50	85.00	55.90
MEZQUITIC	Equipamiento y materia prima para Fábrica de chocolate Tsukante en el municipio de Mezquitic en la cabecera municipal. (Opciones Productivas)	AYUNTAMIENTO	Desarrollo Socioeconómico de Personas en Condiciones de Pobreza y Vulnerabilidad	56,100.00	28,032.00	5,628.00	0.00	22,440.00	0.00	0.00	48,529.20	85.00	86.50

Región: Región Norte

Municipio: MEZQUITIC

Localidades Beneficiadas	Nombre de la Obra	Dependencia Ejecutora	Programa de Gobierno	Inversión Anual					Inversión Ejecutada Total		Avance Físico Financiero		
				Total	Federal	Estatal	Municipal	Privado	Otro	Total	Físico	Financiero	
SAN ANDRES COHAMATTA, SAN SEBASTIAN DE TEPONAHUASTLAN, SANTA CATARINA	Construcción de casa Huichol en Mezquitic (Proyectos Estratégicos 2007)	AYUNTAMIENTO	Fomento al Desarrollo Regional	991,600.54	0.00	991,600.54	0.00	0.00	0.00	0.00	991,600.54	0.00	100.00
MEZQUITIC	Proporcionar Apoyos para la Contratación de Técnicos Agropecuarios, para Realizar Transferencia de Tecnología y Fomentar el Desarrollo en Unidades Producción Pecuaria en 36.0 Municipios del Interior del Estado.	SECRETARÍA DE DESARROLLO RURAL	Visión de Futuro en el Campo	108,000.00	71,038.15	36,960.85	0.00	0.00	0.00	0.00	49,189.09	100.00	45.55
MEZQUITIC	Elaboración de Proyecto Ejecutivo de una Unidad de Conservación y Manejo Sustentable de la Vida Silvestre (UMA) en el Municipio de Mezquitic.	SECRETARÍA DE DESARROLLO RURAL	Fomento al Desarrollo Regional	210,000.00	0.00	210,000.00	0.00	0.00	0.00	0.00	0.00	0.00	0.00
SANTA CATARINA, CHALATE, EL (LOS CHALATES), LAGUNA, LA	Ampliación de la red de agua potable en 36 municipios del Estado (3x1 estatal)	AYUNTAMIENTO	Desarrollo Socioeconómico de Personas en Condiciones de Pobreza y Vulnerabilidad	1,701,948.00	0.00	850,974.00	425,487.00	425,487.00	0.00	0.00	850,974.00	0.00	50.00
MEZQUITIC	Construcción de banquetas en 10 municipios del Estado (Banquetas Grupo 2) (3x1 codesso)	AYUNTAMIENTO	Desarrollo Socioeconómico de Personas en Condiciones de Pobreza y Vulnerabilidad	29,709.00	7,427.00	7,427.00	7,427.00	7,428.00	0.00	0.00	28,223.00	95.00	95.00
SANTA CATARINA, SAN MIGUEL (SAN MIGUEL HUAIXITTA), OCOTA DE LA SIERRA	Ampliación de Línea de Distribución Eléctrica en las localidades de San Miguel, Ocota de la Sierra, y Santa Catarina en el municipio de Mezquitic. (Ampliación Comunidades Indígenas).	AYUNTAMIENTO	Desarrollo Socioeconómico de Personas en Condiciones de Pobreza y Vulnerabilidad	1,167,074.82	574,913.75	473,728.83	118,432.24	0.00	0.00	0.00	0.00	0.00	0.00
MEZQUITIC	* Conservación extraordinaria, rutinaria y periódica 2005 (Primer programa complementario) Carretera Masocia-Las Palmas, San Sebastian, Ayotlan - La Concepción (Piniquito).	SECRETARÍA DE DESARROLLO URBANO	Modernización de las Comunicaciones y el Transporte	880,000.00	0.00	880,000.00	0.00	0.00	0.00	0.00	880,000.00	100.00	100.00

MEZQUITIC

80,125,687.60	12,383,187.65	38,247,220.01	5,692,995.24	3,711,800.00	294,884.80	35,595,681.31
---------------	---------------	---------------	--------------	--------------	------------	---------------

* El avance financiero reportado es sobre el total del proyecto.
 * El proyecto se inicio en años anteriores y se finiquito financieramente en 2007.

Municipio: SAN MARTIN DE BOLAÑOS

Región: Región Norte

Localidades Beneficiadas	Nombre de la Obra	Dependencia Ejecutora	Programa de Gobierno	Inversión Anual					Inversión Ejercida Total	Avance			
				Total	Federal	Estatal	Municipal	Privado		Otro	Físico	Financiero	
AGUA CALIENTE, GUASIMA, LA, PLATANAR, EL	Rehabilitación de los Caminos San Martín de Bolaños - El Platamar - Las Guadalupe - Agua Caliente en el municipio de San Martín de Bolaños (FONDEREG 2007)	AYUNTAMIENTO	Fomento al Desarrollo Regional	400,000.00	0.00	200,000.00	200,000.00	0.00	0.00	0.00	400,000.00	40.00	100.00
SAN MARTIN DE BOLAÑOS	Ampliación de red de drenaje en San Martín de Bolaños (Proyectos Estratégicos 2007)	AYUNTAMIENTO	Fomento al Desarrollo Regional	167,675.97	0.00	167,675.97	0.00	0.00	0.00	0.00	167,675.97	0.00	100.00
AGUA CALIENTE, JOYA, LA, MAMATLA, PRESA, LA	Rehabilitación del Camino Cabecera Municipal - La Joya - Mamatla - La Presa - Agua Caliente en el municipio de San Martín de Bolaños (FONDEREG 2007)	AYUNTAMIENTO	Fomento al Desarrollo Regional	400,000.00	0.00	200,000.00	200,000.00	0.00	0.00	0.00	400,000.00	70.00	100.00
SAN MARTIN DE BOLAÑOS	Construcción y Ampliación de sesenta y ocho espacios educativos del nivel básico en 27 municipios del Estado de Jalisco.	COMITE ADMINISTRADOR DEL PROGRAMA ESTATAL DE OBRAS DE ESCUELAS (CAPDE)	Fomento al Desarrollo Regional	546,009.24	0.00	546,009.24	0.00	0.00	0.00	0.00	546,009.24	0.00	0.00
SAN MARTIN DE BOLAÑOS	Ampliación de alcantarillado en San Martín de Bolaños (Proyectos Estratégicos 2007)	AYUNTAMIENTO	Fomento al Desarrollo Regional	774,413.80	0.00	774,413.80	0.00	0.00	0.00	0.00	774,413.80	0.00	100.00
SAN MARTIN DE BOLAÑOS	Proporcionar Recursos Complementarios (Capital Semilla) para Fortalecer a Sociedades Cooperativas SIFRA en el Estado de Jalisco.	SECRETARIA DE DESARROLLO RURAL	Financiamiento para el Desarrollo	100,000.00	0.00	100,000.00	0.00	0.00	0.00	0.00	100,000.00	100.00	100.00
SAN MARTIN DE BOLAÑOS	Construcción de 83 empedrados en 39 Municipios de Zonas Marginadas (FISE).	SECRETARIA DE DESARROLLO RURAL	Fomento al Desarrollo Regional	963,696.20	0.00	674,580.34	0.00	0.00	289,105.86	0.00	337,290.17	60.00	35.00
SAN MARTIN DE BOLAÑOS, MAMATLA	Compra de Ganado para engorda, Alimentos y Medicamentos en 19 municipios del Estado de Jalisco (Opciones Productivas)	AYUNTAMIENTO	Desarrollo Socioeconómico de Personas en Condiciones de Pobreza y Vulnerabilidad	480,000.00	239,847.00	48,153.00	0.00	192,000.00	0.00	0.00	48,153.00	0.00	10.03

Región: Región Norte

Municipio: SAN MARTIN DE BOLAÑOS

Localidades Beneficiadas	Nombre de la Obra	Dependencia Ejecutora	Programa de Gobierno	Inversión Anual					Inversión Ejecutada Total	Avance			
				Total	Federal	Estatad	Municipal	Privado		Otro	Físico	Financiero	
SAN MARTIN DE BOLAÑOS, AGUA AMARILLA, AGUA CALIENTE, CALERA, LA COPALES, LOS CUIJES, LOS (SAN ISIDRO), ESCONDIDA, LA GUASIMA, LA LOYA, LA LABORCITA, LA MAMATLA, MESA DEL RODEO, MONTOSA, LA OJO DE AGUA, EL, PENITAS, LAS, PILAS, LAS, PLATANAR, EL	Renovación de mobiliario y equipo de escuelas de nivel básico en el estado de Jalisco (RENE)	COMITE ADMINISTRADOR DEL PROGRAMA ESTATAL DE CONTRIBUCION DE ESCUELAS (CAPECE)	Fomento al Desarrollo Regional	138,388.08	0.00	138,388.08	0.00	0.00	0.00	0.00	104,480.12	91.00	75.49
SAN MARTIN DE BOLAÑOS	Construcción de la red de drenaje en 40 municipios del Estado (3x1 estatal)	AYUNTAMIENTO	Desarrollo Socioeconómico de Personas en Condiciones de Pobreza y Vulnerabilidad	429,488.00	0.00	214,744.00	107,372.00	107,372.00	0.00	0.00	214,744.00	0.00	50.00
SAN MARTIN DE BOLAÑOS	Ampliación de red de drenaje en el municipio de San Martín de Bolaños (Proyectos Estratégicos 2007)	AYUNTAMIENTO	Fomento al Desarrollo Regional	228,120.34	0.00	228,120.34	0.00	0.00	0.00	0.00	228,120.34	100.00	100.00
SAN MARTIN DE BOLAÑOS	Suministro de cemento para la construcción de vados, puentes, Alcantarillas, Muro de Contención y Camino Ecológico en el programa de Mano de Obra Campesina en 67 Municipios	SECRETARIA DE DESARROLLO RURAL	Visión de Futuro en el Campo	130,000.00	0.00	66,000.00	0.00	0.00	66,000.00	0.00	64,799.52	70.00	48.85
SAN MARTIN DE BOLAÑOS	Ampliación de la red de agua potable en 36 municipios del Estado (3x1 estatal)	AYUNTAMIENTO	Desarrollo Socioeconómico de Personas en Condiciones de Pobreza y Vulnerabilidad	222,852.00	0.00	111,426.00	55,713.00	56,713.00	0.00	0.00	111,426.00	0.00	50.00
SAN MARTIN DE BOLAÑOS	Suministro de sistemas para el almacenamiento de agua -paquetes ecológicos- en 80 Municipios (Zonas marginadas)	SECRETARIA DE DESARROLLO RURAL	Fomento al Desarrollo Regional	176,571.43	0.00	125,000.00	53,571.43	0.00	0.00	0.00	123,608.13	100.00	68.39
SAN MARTIN DE BOLAÑOS	Construcción con concreto hidráulico en calles de 18 municipios del Estado (3x1 CODESOL)	AYUNTAMIENTO	Desarrollo Socioeconómico de Personas en Condiciones de Pobreza y Vulnerabilidad	542,861.00	135,715.00	135,715.00	135,716.00	135,715.00	0.00	0.00	135,715.00	0.00	25.00
SAN MARTIN DE BOLAÑOS	Rehabilitación de Caminos Rurales en 59 Municipios	SECRETARIA DE DESARROLLO RURAL	Visión de Futuro en el Campo, Fomento al Desarrollo Regional	94,371.49	0.00	94,371.49	0.00	0.00	0.00	0.00	0.00	0.00	0.00

Municipio: SAN MARTIN DE BOLAÑOS

Región: Región Norte

Localidades Beneficiarias	Nombre de la Obra	Dependencia Ejecutora	Programa de Gobierno	Inversión Anual					Inversión Ejercida Total	Avance Físico Financiero	
				Total	Federal	Estatal	Municipal	Privado			Otro
SAN MARTIN DE BOLAÑOS	Construcción de tanque de almacenamiento de agua en San Martín de Bolaños (3x1 CODESOL)	AYUNTAMIENTO	Desarrollo Socioeconómico de Personas en Condiciones de Pobreza y Vulnerabilidad	460,000.00	115,000.00	115,000.00	115,000.00	115,000.00	0.00	388,000.00	80.00
SAN MARTIN DE BOLAÑOS	Construcción de concreto hidráulico en varias calles de San Martín de Bolaños (Proyectos Estratégicos 2007)	AYUNTAMIENTO	Fomento al Desarrollo Regional	1,638,695.37	0.00	1,638,695.37	0.00	0.00	0.00	1,638,695.37	100.00
SAN MARTIN DE BOLAÑOS	Elaboración de proyecto ejecutivo para la planta de tratamiento de aguas residuales en la cabecera municipal del municipio de San Martín de Bolaños, Jalisco	COMISION ESTATAL DEL AGUA DE JALISCO (CEA)	Agua Limpia para Jalisco	690,000.00	0.00	544,000.00	136,000.00	0.00	0.00	154,937.67	22.78
SAN MARTIN DE BOLAÑOS	Elaboración de Estudios, Proyectos Ejecutivos y Construcción de Rellenos Sanitarios en Amacueca, Ameca, Autlán de Navarro, Huejuquilla el Alto, San Martín de Bolaños y Tamazula de Gordiano	SECRETARIA DE DESARROLLO URBANO	Protección al Medio Ambiente y Sustentabilidad	2,180,235.66	0.00	2,180,235.66	0.00	0.00	0.00	2,180,235.66	100.00
JOYA, LA, MAMATLA	Rehabilitación de Compuerta de la Presa Los Pilarcitos en San Martín de Bolaños de zonas Marginalizadas (con apoyo a núcleos comunitarios.)	SECRETARIA DE DESARROLLO RURAL	Fomento al Desarrollo Regional	303,530.94	0.00	303,530.94	0.00	0.00	0.00	243,143.31	80.10
SAN MARTIN DE BOLAÑOS, AGUA AMARILLA, AGUA CALIENTE, CALERA, LA, COPALES, LOS, CUIJES, LOS (SAN ISIDRO), ESCONDIDA, LA, GUASIMA, LA, JOYA, LA, LABORCITA, LA, MAMATLA, MESA DEL, RODEO, MONTOSA, LA, OJO DE AGUA, EL, PENITAS, LAS, PILAS, LAS, PLATANAR, EL,	Rehabilitación de la Infraestructura escolar del nivel básico en el Estado de Jalisco en acuerdo con los Municipios (escuela sama)	COMITE ADMINISTRADOR DEL PROGRAMA ESTATAL DE CONSTRUCCION DE ESCUELAS (CAPECE)	Fomento al Desarrollo Regional	77,595.03	0.00	77,595.03	0.00	0.00	0.00	77,595.03	100.00
SAN MARTIN DE BOLAÑOS				11,137,554.55	490,562.00	8,683,714.26	1,003,372.43	605,800.00	354,105.86	7,874,394.09	

* El avance financiero reportado es sobre el total del proyecto.

Región: Región Norte

Municipio: SANTA MARIA DE LOS ANGELES

Localidades Beneficiadas	Nombre de la Obra	Dependencia Ejecutora	Programa de Gobierno	Inversión Anual					Inversión Ejercida Total	Avance Financiero		
				Total	Federal	Estatal	Municipal	Privado			Otro	
SANTA MARIA DE LOS ANGELES	Suministro de sistemas para el almacenamiento de agua -paquetes ecológicos- en 80 Municipios (Zonas marginales)	SECRETARIA DE DESARROLLO RURAL	Fomento al Desarrollo Regional	178,571.43	0.00	125,000.00	53,571.43	0.00	0.00	123,908.13	100.00	68.39
COLONIA 21 DE MARZO (LA HIEDRITA)	Construcción de Centro de Salud en la colonia 21 de marzo en el municipio de Santa María de los Angeles (FONDEREG 2007)	AYUNTAMIENTO	Fomento al Desarrollo Regional	375,000.00	0.00	187,500.00	187,500.00	0.00	0.00	375,000.00	100.00	100.00
ANIMAS, LAS, MONTECILLO, EL	Construcción de Puente Peatonal Montecillo - Las Animas en el municipio de Santa María de los Angeles (FONDEREG 2007)	AYUNTAMIENTO	Fomento al Desarrollo Regional	250,000.00	0.00	125,000.00	125,000.00	0.00	0.00	250,000.00	80.00	100.00
SAUZ DE LOS MARQUEZ	Equipamiento y Adecuación de 10 Tortillerías en 9 Municipios(PROJAL)	SECRETARIA DE DESARROLLO RURAL	Financiamiento para el Desarrollo	74,749.33	0.00	56,062.00	0.00	0.00	18,687.33	0.00	25.00	0.00
SANTA MARIA DE LOS ANGELES	Suministro de cemento para la construcción de vados, puentes, Alcantarillas, Muro de Contención y Camino Ecológico en el programa de Mano de Obra Campesina en 67 Municipios	SECRETARIA DE DESARROLLO RURAL	Vision de Futuro en el Campo	130,000.00	0.00	65,000.00	0.00	0.00	65,000.00	64,756.52	70.00	48.85
SAUZ DE LOS MARQUEZ	Construcción de drenaje 2da. Etapa en la Localidad del Sauz de los Marquez, municipio de Santa María de los Angeles (Proyecto Estrategico, Zona Norte)	SECRETARIA DE DESARROLLO URBANO	Fomento al Desarrollo Regional	1,169,191.99	0.00	1,169,191.99	0.00	0.00	0.00	1,130,188.95	0.00	94.25
SAUCES, LOS	Construcción de Puente Vehicular en Santa María de los Angeles (Proyectos Estrategicos 2007)	AYUNTAMIENTO	Fomento al Desarrollo Regional	2,000,000.00	0.00	2,000,000.00	0.00	0.00	0.00	2,000,000.00	0.00	100.00
SANTA MARIA DE LOS ANGELES, ANIMAS, LAS, COLONIA 18 DE MARZO (EL CERRITO DE LOS TOROS)	Construcción de techos de lamina para Canchas de usos multiples en Santa María de los Angeles y Tonaya (3x1 Codelsol)	AYUNTAMIENTO	Desarrollo Socioeconómico de Personas en Condiciones de Pobreza y Vulnerabilidad	1,097,076.00	274,289.00	274,289.00	274,289.00	274,289.00	0.00	383,976.50	25.00	35.00

Región: Región Norte Municipio: SANTA MARIA DE LOS ANGELES

Localidades Beneficiadas	Nombre de la Obra	Dependencia Ejecutora	Programa de Gobierno	Inversión Anual					Inversión Ejercida Total	Avance Financiero		
				Total	Federal	Estatal	Municipal	Privado			Otro	
CORTESSES, LOS, SAUZ DE LOS MARQUEZ	Suministrar con Cemento a Municipios del Interior del Estado para ejecutar obras de piso firme en Viviendas, Equipamiento Urbano Básico Municipal e Infraestructura Deportiva.	SECRETARÍA DE DESARROLLO URBANO	Fomento al Desarrollo Regional	761,622.59	0.00	761,622.59	0.00	0.00	0.00	761,622.59	100.00	100.00
COLONIA 21 DE MARZO (LA HIEDRITA)	Perforación de pozo profundo en La Colonia 21 de Marzo (La Hiedrita), en el municipio de Santa María de los Angeles, Jalisco	COMISION ESTATAL DEL AGUA DE JALISCO (CEA)	Agua Limpia para Jalisco	954,863.79	557,170.34	212,000.00	185,723.45	0.00	0.00	843,298.71	0.00	88.31
SANTA MARIA DE LOS ANGELES, ANIMAS, LAS, BOQUILLA DE ZARAGOZA, LA (LA BOQUILLA), CORTESSES, LOS, COLONIA 18 DE MARZO (EL CERRITO DE LOS TOROS), FRAILE, EL, HUACASCO (SAN JOSE DE HUACASCO), LAJAS, LAS, LIEBRES, LAS, MONTECILLO, EL, OJO DE AGUA, EL	Renovación de mobiliario y equipo de escuelas de nivel básico en el estado de Jalisco (RENE)	COMITE ADMINISTRADOR DE CONTROL DE ESCUELAS (CAFECE)	Fomento al Desarrollo Regional	61,969.16	0.00	61,969.16	0.00	0.00	0.00	47,354.67	88.00	76.42
SANTA MARIA DE LOS ANGELES	Encarpetao con Concreto hidraulico en Santa María de los Angeles (Proyectos Estratégicos 2007)	AYUNTAMIENTO	Fomento al Desarrollo Regional	591,365.00	0.00	591,365.00	0.00	0.00	0.00	591,365.00	0.00	100.00
SANTA MARIA DE LOS ANGELES	Equipamiento de taller para la elaboración de postes de concreto en los municipios de Zapotitlan de Vadillo y Sta. Maria de los Angeles (Opciones Productivas)	AYUNTAMIENTO	Desarrollo Socioeconómico de Personas en Condiciones de Pobreza y Vulnerabilidad	65,494.00	42,719.00	6,577.00	0.00	34,198.00	0.00	77,602.30	50.00	91.00
SANTA MARIA DE LOS ANGELES	Elaboración de proyecto ejecutivo para la planta de tratamiento de aguas residuales en la cabecera municipal del municipio de Santa María de los Angeles, Jalisco	COMISION ESTATAL DEL AGUA DE JALISCO (CEA)	Agua Limpia para Jalisco	680,000.00	0.00	544,000.00	136,000.00	0.00	0.00	154,997.67	0.00	22.78
BOQUILLA DE ZARAGOZA, LA (LA BOQUILLA)	Infraestructura y Equipamiento para Restaurantes en 14 Municipios de Zonas Marginadas	SECRETARÍA DE DESARROLLO RURAL	Financiamiento para el Desarrollo	154,124.08	0.00	154,124.08	0.00	0.00	0.00	154,124.08	100.00	100.00

Región: Región Norte

Municipio: SANTA MARIA DE LOS ANGELES

Localidades Beneficiarias	Nombre de la Obra	Dependencia Ejecutora	Programa de Gobierno	Inversión Anual					Inversión Ejercida Total		Avance	
				Total	Federal	Estatal	Municipal	Privado	Otro	Físico	Financiero	
HUACASCO (SAN JOSE DE HUACASCO)	Construcción de puente vehicular en la comunidad de Huacasco en el municipio de Santa María de los Angeles (FONDEREG 2007)	AYUNTAMIENTO	Fomento al Desarrollo Regional	1,600,000.00	0.00	800,000.00	800,000.00	0.00	0.00	1,600,000.00	80.00	100.00
SANTA MARIA DE LOS ANGELES				10,194,057.27	874,193.34	7,165,690.92	1,762,163.88	308,467.00	83,687.23	8,568,379.22		

* El avance financiero reportado es sobre el total del proyecto.

Región: Región Norte

Municipio: TOTATICHE

Localidades Beneficiadas	Nombre de la Obra	Dependencia Ejecutora	Programa de Gobierno	Inversión Anual					Inversión Ejercida Total	Avance		
				Total	Federal	Estatal	Municipal	Privado		Otro	Físico	Financiero
SAN FRANCISCO	Ampliación de la red de agua potable en 36 municipios del Estado (3x1 estatal)	AYUNTAMIENTO	Desarrollo Socioeconómico de Personas en Condiciones de Pobreza y Vulnerabilidad	88,500.00	0.00	41,750.00	20,875.00	20,875.00	0.00	0.00	100.00	65.00
TEMASTIAN	Construcción del colector de aguas residuales primera etapa en la localidad de Temastian, municipio de Totatiche (FONDEREG 2007)	AYUNTAMIENTO	Fomento al Desarrollo Regional	2,200,000.00	0.00	1,100,000.00	1,100,000.00	0.00	0.00	2,200,000.00	70.00	100.00
TOTATICHE	Equipamiento de bloqueras en los municipios de Cuautitlán, Huejuclar y Totatiche (PROJAL)	SECRETARÍA DE DESARROLLO RURAL	Financiamiento para el Desarrollo	191,312.00	0.00	143,494.00	0.00	0.00	47,828.00	0.00	25.00	0.00
SANTA RITA, TEMASTIAN	Pavimentación del camino Temastian a la localidad de Santa Rita (Segunda etapa) en Totatiche (Proyectos Estratégicos 2007)	AYUNTAMIENTO	Fomento al Desarrollo Regional	6,000,000.00	0.00	6,000,000.00	0.00	0.00	0.00	6,000,000.00	0.00	100.00
TEMASTIAN	Construcción a base de concreto hidráulico en calles de 10 municipios del Estado (3x1 ESTATAL).	AYUNTAMIENTO	Desarrollo Socioeconómico de Personas en Condiciones de Pobreza y Vulnerabilidad	1,240,030.00	0.00	409,210.00	409,210.00	421,610.00	0.00	818,420.00	90.00	65.00
TOTATICHE ACASPULCO, ACAPULQUILLO, ACATEPULCO, AGUA ZARCA, AGUA ZARQUITA, BALCONES, BARRANQUITA DE SAN JUAN (LA BARRANQUITA), BOQUILLA DE SANTA ROSA, CANJILÓN, EL SAN PEDRO, CANJILÓN, CARTAGENA, CERRO CUATE, CIENEGA DE SANTA ROSA (LA CIENEGA)	Renovación de mobiliario y equipo de escuelas de nivel básico en el estado de Jalisco (RENE)	COMITÉ ADMINISTRADOR DEL PROGRAMA ESTATAL DE CONTRUCCIÓN DE ESCUELAS (CAPECE)	Fomento al Desarrollo Regional	38,206.17	0.00	38,206.17	0.00	0.00	0.00	29,299.66	86.00	76.58
TEMASTIAN	Rehabilitación y Equipamiento para Ladrilleras y Bloqueras en zonas Marginadas.	SECRETARÍA DE DESARROLLO RURAL	Financiamiento para el Desarrollo	48,420.00	0.00	48,420.00	0.00	0.00	0.00	48,420.00	100.00	100.00
TOTATICHE	Construcción con concreto hidráulico en calles de 19 municipios del Estado (3x1 CODESOL)	AYUNTAMIENTO	Desarrollo Socioeconómico de Personas en Condiciones de Pobreza y Vulnerabilidad	1,016,000.00	254,000.00	254,000.00	254,000.00	254,000.00	0.00	254,000.00	0.00	25.00

Región: Región Norte

Municipio: TOTATICHÉ

Localidades Beneficiadas	Nombre de la Obra	Dependencia Ejecutora	Programa de Gobierno	Inversión Anual					Inversión Ejecutada Total	Avance		
				Total	Federal	Estatat	Municipal	Privado		Otro	Físico	Financiero
TOTATICHÉ	Terminación de la Carretera: "Totatiché-Atolinga".	SECRETARÍA DE DESARROLLO URBANO	Moderización de las Comunicaciones y el Transporte	1,886,641.88	0.00	1,886,641.88	0.00	0.00	0.00	1,882,873.50	0.00	98.80
TOTATICHÉ	Suministro de cemento para la construcción de vados en el programa de mano de obra campesina	SECRETARÍA DE DESARROLLO RURAL	Visión de Futuro en el Campo	45,000.00	0.00	45,000.00	0.00	0.00	0.00	44,887.50	100.00	98.75
TEMASTIAN	Contrucción y Ampliación de redes Eléctricas en 8 Municipios de Zonas Marginadas (FISE)	SECRETARÍA DE DESARROLLO RURAL	Fomento al Desarrollo Regional	125,749.00	0.00	125,749.00	0.00	0.00	0.00	63,375.00	0.00	50.00
TOTATICHÉ	Rehabilitaciones, ampliaciones y Mejoramientos en viviendas en el interior del estado	SECRETARÍA DE DESARROLLO URBANO	Fomento a la Vivienda	330,000.00	0.00	198,000.00	99,000.00	33,000.00	0.00	330,000.00	100.00	100.00
TOTATICHÉ, ACASPULCO, BALCONES, ACASPOLES	Electrificación en 6 Municipios de Zonas Marginadas	SECRETARÍA DE DESARROLLO RURAL	Fomento al Desarrollo Regional	444,187.74	0.00	444,187.74	0.00	0.00	0.00	362,212.28	50.00	81.54
TOTATICHÉ	Equipamiento y rehabilitación de talleres de dulces en 12 municipios. (PROJAL)	SECRETARÍA DE DESARROLLO RURAL	Financiamiento para el Desarrollo	140,874.67	0.00	105,656.00	0.00	0.00	35,218.67	0.00	25.00	0.00
TOTATICHÉ	Rehabilitación de Caminos Rurales en 65 Municipios.	SECRETARÍA DE DESARROLLO RURAL	Visión de Futuro en el Campo	205,622.80	0.00	205,622.80	0.00	0.00	0.00	204,287.97	100.00	98.35
TEMASTIAN	Construcción de Red de Drenaje en varios Municipios en Zonas Marginadas.	SECRETARÍA DE DESARROLLO RURAL	Fomento al Desarrollo Regional	165,670.93	0.00	165,670.93	0.00	0.00	0.00	83,336.00	0.00	50.00

Región: Región Norte

Municipio: TOTATICHE

Localidades Beneficiadas	Nombre de la Obra	Dependencia Ejecutora	Programa de Gobierno	Inversión Anual					Inversión Ejercida Total	Avance			
				Total	Federal	Estatal	Municipal	Privado		Otro	Físico	Financiero	
SANTA RITA	Construcción de la T.V. Sec. Josefa Ortiz de Domínguez con tres espacios educativos en Totatiche, Santa Rita.	COMITE ADMINISTRADOR DEL PROGRAMA ESTATAL DE CONSTRUCCION DE ESCUELAS (CAPECE)	Fomento al Desarrollo Regional	1,590,078.45	0.00	1,590,078.45	0.00	0.00	0.00	0.00	0.00	0.00	
TOTATICHE	Compra de borregos para engordar en 6 municipios del estado (Opciones Productivas).	AYUNTAMIENTO	Desarrollo Socioeconómico de Personas en Condiciones de Pobreza y Vulnerabilidad	30,000.00	14,990.00	3,010.00	0.00	12,000.00	0.00	0.00	3,010.00	0.00	10.03
TOTATICHE	Apoyo con compra de alimento a un productor porcicola en el municipio de Totatiche (Opciones productivas)	AYUNTAMIENTO	Desarrollo Socioeconómico de Personas en Condiciones de Pobreza y Vulnerabilidad	125,220.00	62,570.00	12,552.00	0.00	50,088.00	0.00	0.00	12,552.00	0.00	10.03
TOTATICHE	Proporcionar Recursos Complementarios (Capital Semilla) para Fortalecer a Sociedades Cooperativas SIFRA en el Estado de Jalisco.	SECRETARIA DE DESARROLLO RURAL	Financiamiento para el Desarrollo	100,000.00	0.00	100,000.00	0.00	0.00	0.00	0.00	100,000.00	100.00	100.00
SANTA RITA	Construccion de Linea eléctrica en Jilotlán de los Dolores Ojuelos, Purificación, San Diego de Alejandria y Totatiche de zonas marginadas con apoyo de núcleos comunitarios.	SECRETARIA DE DESARROLLO RURAL	Fomento al Desarrollo Regional	69,844.00	0.00	69,844.00	0.00	0.00	0.00	0.00	61,773.40	25.00	88.44
TEMASTIAN	Construcción de Banquetas y Machuelos en 10 Municipios (3x1 Estatal)	AYUNTAMIENTO	Desarrollo Socioeconómico de Personas en Condiciones de Pobreza y Vulnerabilidad	424,105.00	0.00	139,955.00	139,955.00	144,195.00	0.00	0.00	275,688.00	93.00	65.00
SANTA RITA, TEMASTIAN	Pavimentación en su primera etapa del tramo Temastian - Santa Rita en el municipio de Totatiche (FONDEREG 2007)	AYUNTAMIENTO	Fomento al Desarrollo Regional	1,000,000.00	0.00	500,000.00	500,000.00	0.00	0.00	0.00	1,000,000.00	70.00	100.00
TOTATICHE	Suministro de sistemas para el almacenamiento de agua -paquetes ecológicos - en 80 Municipios (Zonas marginadas)	SECRETARIA DE DESARROLLO RURAL	Fomento al Desarrollo Regional	178,571.43	0.00	125,000.00	53,571.43	0.00	0.00	0.00	123,908.88	100.00	68.39

Región: Región Norte

Municipio: TOTATICHÉ

Localidades Beneficiadas	Nombre de la Obra	Dependencia Ejecutora	Programa de Gobierno	Inversión Anual						Inversión Ejecutada Total	Avance		
				Total	Federal	Estatal	Municipal	Privado	Otro		Físico	Financiero	
TOTATICHÉ	Suministro de cemento para la construcción de vados, puentes, Alcantarillas, Muro de Contención y Camino Ecológico en el programa de Mano de Obra Campesina en 67 Municipios	SECRETARÍA DE DESARROLLO RURAL	Visión de Futuro en el Campo	91,600.00	0.00	45,900.00	0.00	0.00	0.00	45,900.00	45,899.66	70.00	50.00
TOTATICHÉ	Equipamiento y Rehabilitación de Carpinterías en 12 municipios Zonas Marginadas	SECRETARÍA DE DESARROLLO RURAL	Financiamiento para el Desarrollo	49,750.00	0.00	39,800.00	0.00	9,950.00	0.00	39,800.00	39,800.00	100.00	80.00
TOTATICHÉ				17,922,833.67	331,560.00	13,839,747.57	2,576,611.43	945,718.00	0.00	13,839,747.57	14,057,868.74	129,846.57	

° El avance financiero reportado es sobre el total del proyecto.

Municipio: VILLA GUERRERO

Región: Región Norte

Localidades Beneficiadas	Nombre de la Obra	Dependencia Ejecutora	Programa de Gobierno	Inversión Anual					Inversión Ejercida Total	Avance		
				Total	Federal	Estatal	Municipal	Privado		Otro	Físico	Financiero
VILLA GUERRERO	Electrificación en 18 municipios del Estado (3x1 estatal)	AYUNTAMIENTO	Desarrollo Socioeconómico de Personas en Condiciones de Pobreza y Vulnerabilidad	166,000.00	0.00	93,000.00	46,500.00	46,500.00	0.00	93,000.00	0.00	50.00
VILLA GUERRERO	Elaboración de proyecto ejecutivo para la construcción de presa de almacenamiento "Los Cardos" en el Municipio de Villa Guerrero, Jalisco	SECRETARÍA DE DESARROLLO RURAL	Fomento al Desarrollo Regional	1,200,000.00	0.00	1,200,000.00	0.00	0.00	0.00	0.00	0.00	0.00
VILLA GUERRERO	Equipamiento y Rehabilitación de Talleres de Elaboración de Lácteos en 16 municipios (PROJAL)	SECRETARÍA DE DESARROLLO RURAL	Financiamiento para el Desarrollo	87,369.33	0.00	66,527.00	0.00	0.00	21,842.33	0.00	25.00	0.00
VILLA GUERRERO	Construcción de la red de drenaje en 40 municipios del Estado (3x1 estatal)	AYUNTAMIENTO	Desarrollo Socioeconómico de Personas en Condiciones de Pobreza y Vulnerabilidad	266,877.00	0.00	143,438.00	71,719.00	71,719.00	0.00	143,439.00	33.00	50.00
VILLA GUERRERO	Suministro de cemento para la construcción de vados en el programa de mano de obra campesina	SECRETARÍA DE DESARROLLO RURAL	Visión de Futuro en el Campo	45,000.00	0.00	45,000.00	0.00	0.00	0.00	44,887.50	100.00	98.75
VILLA GUERRERO	Construcción con concreto hidráulico en calles de 19 municipios del Estado (3x1 CODESOL)	AYUNTAMIENTO	Desarrollo Socioeconómico de Personas en Condiciones de Pobreza y Vulnerabilidad	1,782,934.00	445,734.00	445,734.00	445,732.00	445,734.00	0.00	1,462,010.52	81.00	82.00
VILLA GUERRERO	Ampliación en su primera etapa del Bulevar de Ingreso en Villa Guerrero (FONDEREG 2007)	AYUNTAMIENTO	Fomento al Desarrollo Regional	2,000,000.00	0.00	1,000,000.00	1,000,000.00	0.00	0.00	2,000,000.00	80.00	100.00
OJO DE AGUA DE CARDOS (OJO DE AGUA)	Construcción y Equipamiento de varias redes de agua potable, una planta de tratamiento de agua y un tanque de almacenamiento en 6 municipios en zonas marginadas.	SECRETARÍA DE DESARROLLO RURAL	Fomento al Desarrollo Regional	360,156.68	0.00	360,156.68	0.00	0.00	0.00	360,156.68	100.00	100.00

Municipio: VILLA GUERRERO

Región: Región Norte

Localidades Beneficiadas	Nombre de la Obra	Dependencia Ejecutora	Programa de Gobierno	Inversión Anual					Inversión Ejecutada Total	Avance			
				Total	Federal	Estatal	Municipal	Privado		Otro	Físico	Financiero	
VILLA GUERRERO	Construcción en su primer etapa del camino Villa Guerrero - Mezquitic en el municipio de Villa Guerrero (FONDEREG 2007)	AYUNTAMIENTO	Fomento al Desarrollo Regional	2,000,000.00	0.00	1,000,000.00	1,000,000.00	0.00	0.00	0.00	2,000,000.00	30.00	100.00
VILLA GUERRERO	Construcción de concreto hidráulico en el municipio de Villa Guerrero (Proyectos Estratégicos 2007)	AYUNTAMIENTO	Fomento al Desarrollo Regional	1,200,000.00	0.00	1,200,000.00	0.00	0.00	0.00	0.00	1,200,000.00	0.00	100.00
ADJUNTAS DEL NORTE (LAS ADJUNTAS), NOPALERA, LA (ARROYO DE AGUA)	Construcción y Ampliación de Casas de Salud en 12 Municipios de Zonas Marginadas (Fise)	SECRETARÍA DE DESARROLLO RURAL	Fomento al Desarrollo Regional	746,016.97	0.00	419,101.04	257,616.77	0.00	66,288.16	0.00	0.00	0.00	0.00
VILLA GUERRERO, ADJUNTAS DEL NORTE (LAS ADJUNTAS), SAN LORENZO DE ATZQUELTAN (ATZQUELTAN), BAJIO DE SANCHEZ (EL BAJIO), BAÑO, EL, BOQUILLA, LA, CARNICERO, EL, CIENEGA DE LOS MARQUEZ, LA (LA CIENEGA), CONCHAS, LAS (LA CONCHA), CONFORMIDAD, GUASIMA, LA	Rehabilitación de la Infraestructura escolar del nivel básico en el Estado de Jalisco en acuerdo con los Municipios (escuela sana)	COMITÉ ADMINISTRADOR DEL PROGRAMA ESTATAL DE ESCUELAS (CAPEE)	Fomento al Desarrollo Regional	88,916.20	0.00	88,916.20	0.00	0.00	0.00	0.00	32,302.48	0.00	35.93
VILLA GUERRERO	Compra de ganado bovino para pie de cria en 4 Municipios del estado (Opciones Productivas)	AYUNTAMIENTO	Desarrollo Socioeconómico de Personas en Condiciones de Pobreza y Vulnerabilidad	175,000.00	87,444.00	17,556.00	0.00	70,000.00	0.00	0.00	175,000.00	100.00	100.00
VILLA GUERRERO	Rehabilitaciones, ampliaciones y Mejoramientos en viviendas en el interior del estado	SECRETARÍA DE DESARROLLO URBANO	Fomento a la Vivienda	330,000.00	0.00	198,000.00	99,000.00	33,000.00	0.00	0.00	330,000.00	100.00	100.00
VILLA GUERRERO	Suministro de sistemas para el abastecimiento de agua -paquetes ecológicos- en 60 Municipios (Zonas marginadas)	SECRETARÍA DE DESARROLLO RURAL	Fomento al Desarrollo Regional	176,571.43	0.00	125,000.00	53,571.43	0.00	0.00	0.00	123,908.88	100.00	69.39
VILLA GUERRERO	Proporcionar Recursos Complementarios (Capital Semilla) para Fortalecer a Sociedades Cooperativas SIFRA en el Estado de Jalisco.	SECRETARÍA DE DESARROLLO RURAL	Financiamiento para el Desarrollo	300,000.00	0.00	300,000.00	0.00	0.00	0.00	0.00	100,000.00	100.00	33.33

Región: Región Norte

Municipio: VILLA GUERRERO

Localidades Beneficiadas	Nombre de la Obra	Dependencia Ejecutora	Programa de Gobierno	Inversión Anual					Inversión Ejercida Total	Avance Físico Financiero		
				Total	Federal	Estatal	Municipal	Privado			Otro	
VILLA GUERRERO, ADJUNTAS DEL NORTE (LAS ADJUNTAS), SAN LORENZO DE ATZQUELTAN (ATZQUELTAN), BAJO DE SANCHEZ (EL BAJO), BAÑO, EL, BOQUILLA, LA, CARNICERO, EL, CIENEGA DE LOS MARQUEZ, LA (LA CIENEGA), CONCHAS, LAS (LA CONCHA), CONFORMIDAD, GUASIMA, LA	Renovación de mobiliario y equipo de escuelas de nivel básico en el estado de Jalisco (RENE)	COMITÉ ADMINISTRADOR DEL PROGRAMA ESTATAL DE CONSTRUCCIÓN DE ESCUELAS (CAPECE)	Fomento al Desarrollo Regional	70,513.61	0.00	70,513.61	0.00	0.00	0.00	56,039.42	86.00	78.06
VILLA GUERRERO	Conservación Rutinaria en Tramos Carreteros de la Residencia de Villa Guerrero.	SECRETARÍA DE DESARROLLO URBANO	Modernización de las Comunicaciones y el Transporte	25,300,000.00	0.00	25,300,000.00	0.00	0.00	0.00	15,377,963.25	100.00	60.78
SAN LORENZO DE ATZQUELTAN (ATZQUELTAN)	Construcción de aulas en Mezquitic y Villa Guerrero, (Microrregiones)	AYUNTAMIENTO	Desarrollo Socioeconómico de Personas en Condiciones de Pobreza y Vulnerabilidad	387,131.10	274,887.16	34,807.72	77,426.22	0.00	0.00	369,514.94	90.00	96.45
VILLA GUERRERO	Reforestación y mantenimiento de plantaciones forestales de restauración ambiental en el Estado	SECRETARÍA DE DESARROLLO RURAL	Protección al Medio Ambiente y Sustentabilidad	36,000.00	0.00	36,000.00	0.00	0.00	0.00	36,000.00	100.00	100.00
VILLA GUERRERO	* Suministro de cemento, para la Rehabilitación de presas en el programa de mano de obra campesina (fíniquito)	SECRETARÍA DE DESARROLLO RURAL	Visión de Futuro en el Campo	90,000.00	0.00	45,000.00	0.00	0.00	45,000.00	44,887.50	100.00	48.88
VILLA GUERRERO, LABOR, LA, COFRADIA, LA, MEZQUITE GACHO	* Conservación Rutinaria y Periódica de varios tramos de la Red Carretera en la Residencia de Villa Guerrero (fíniquito 2006)	SECRETARÍA DE DESARROLLO URBANO	Modernización de las Comunicaciones y el Transporte	12,407,302.32	0.00	12,407,302.32	0.00	0.00	0.00	11,883,076.22	100.00	95.77
VILLA GUERRERO	* Conservación extraordinaria, rutinaria y periódica 2005 (Primer programa complementario) Carretera Mascota-Las Palmas, San Sebastian, Ayotlán - La Concepción (Fíniquito).	SECRETARÍA DE DESARROLLO URBANO	Modernización de las Comunicaciones y el Transporte	880,000.00	0.00	880,000.00	0.00	0.00	0.00	880,000.00	100.00	100.00

VILLA GUERRERO

59,138,397.64 888,075.16 45,476,033.57 3,054,585.42 666,853.00 136,404.9 36,711,216.39

* El avance financiero reportado es sobre el total del proyecto.

* El proyecto se inicio en años anteriores y se fíniquito financieramente en 2007.

Región: Región Norte Municipio: Alcance Regional

Localidades Beneficiadas	Nombre de la Obra	Dependencia Ejecutora	Programa de Gobierno	Inversión Anual					Inversión Ejecutada Total		Avance	
				Total	Federal	Estatal	Municipal	Privado	Otro	Físico	Financiero	
	Contratación de Seguro Agrícola por Siniestros Meteorológicos en la Región Norte (Producción de Subsistencia).	SECRETARÍA DE DESARROLLO RURAL	Visión de Futuro en el Campo	1,627,332.10	569,596.30	1,057,735.80	0.00	0.00	0.00	1,057,735.80	100.00	65.00
Alcance Regional				1,627,332.10	569,596.30	1,057,735.80	0.00	0.00	0.00	1,057,735.80		
Región Norte				473,830,488.81	25,527,015.06	338,739,287.20	36,830,622.84	11,776,308.19	1,886,225.52	386,921,285.56		

º El avance financiero reportado es sobre el total del proyecto.

Región: Región Altos Norte

Municipio: ENCARNACION DE DIAZ

Localidades Beneficiadas	Nombre de la Obra	Dependencia Ejecutora	Programa de Gobierno	Inversión Anual					Inversión Ejecutada Total	Avance		
				Total	Federal	Estatal	Municipal	Privado		Otro	Físico	Financiero
ENCARNACION DE DIAZ, BAJIO DE SAN JOSE, BIZNAGAS, LAS, CABRITA, LA, CAQUIXTLE DE ABAJO, CAQUIXTLE DE ARRIBA, CIENEGA DE MORA, CORAZON, EL, CORRAL DE PIEDRA, COYOTE, EL, CRUCES, LAS (LAS CRUCITAS), CUEVAS, LAS, ESCONDIDA, LA, ESPERANZA, LA, ESTANCO, EL	Elaboración del análisis costo-beneficio y diseño del O.P.D. para la Asociación Intermunicipal de Gestión Integral de los Residuos en la Región Altos Norte	SECRETARIA DE DESARROLLO URBANO	Fortalecimiento del Sistema Integral de Planeación del Estado	72,500.00	0.00	72,500.00	0.00	0.00	0.00	0.00	20.00	0.00
CORRAL DE PIEDRA, TIERRA AJENA	Construcción en su 1er Etapa del Tramo Carretero Corral De Piedra - Camino Via Lagos De Moreno en el Municipio de Encarnación de Diaz. (FONDEREG 2007)	AYUNTAMIENTO	Fomento al Desarrollo Regional	3,000,000.00	0.00	1,500,000.00	1,500,000.00	0.00	0.00	3,000,000.00	20.00	100.00
ENCARNACION DE DIAZ	Suministro de cemento para la construcción de vados en el programa de mano de obra campesina	SECRETARIA DE DESARROLLO RURAL	Visión de Futuro en el Campo	20,000.00	0.00	20,000.00	0.00	0.00	0.00	19,807.50	100.00	99.04
ENCARNACION DE DIAZ	Reforestación y mantenimiento de plantaciones forestales de restauración ambiental en el Estado	SECRETARIA DE DESARROLLO RURAL	Protección al Medio Ambiente y Sustentabilidad	72,000.00	0.00	72,000.00	0.00	0.00	0.00	54,000.00	100.00	75.00
ENCARNACION DE DIAZ	Elaboración del proyecto ejecutivo del camino tipo " A2 " Encarnación De Diaz - San Juan De Los Lagos	SECRETARIA DE DESARROLLO URBANO	Modernización de las Comunicaciones y el Transporte	750,000.00	0.00	750,000.00	0.00	0.00	0.00	0.00	0.00	0.00
ENCARNACION DE DIAZ	Rehabilitación de Caminos Rurales en 59 Municipios	SECRETARIA DE DESARROLLO RURAL	Visión de Futuro en el Campo, Fomento al Desarrollo Regional	111,223.55	0.00	111,223.55	0.00	0.00	0.00	111,198.88	91.00	99.98
GUERAS, LAS	Construcción y Pavimentación del Tramo Carretero "Bajío San José- Las Gueras", en el Municipio de Encarnación de Diaz.	SECRETARIA DE DESARROLLO URBANO	Modernización de las Comunicaciones y el Transporte	970,424.00	0.00	970,424.00	0.00	0.00	0.00	604,770.43	0.00	62.32
ENCARNACION DE DIAZ, BAJIO DE SAN JOSE, BIZNAGAS, LAS, CABRITA, LA, CAQUIXTLE DE ABAJO, CAQUIXTLE DE ARRIBA, CIENEGA DE MORA, CORAZON, EL, CORRAL DE PIEDRA, COYOTE, EL, CRUCES, LAS (LAS CRUCITAS), CUEVAS, LAS, ESCONDIDA, LA, ESPERANZA, LA, ESTANCO, EL	Renovación de mobiliario y equipo de escuelas de nivel básico en el estado de Jalisco (RENE)	COMITE ADMINISTRADOR DEL PROGRAMA ESTATAL DE CONTRUCCION DE ESCUELAS (CAPECE)	Fomento al Desarrollo Regional	266,895.05	0.00	266,895.05	0.00	0.00	0.00	235,509.43	97.00	86.24

Región: Región Altos Norte

Municipio: ENCARNACION DE DIAZ

Localidades Beneficiadas	Nombre de la Obra	Dependencia Ejecutora	Programa de Gobierno	Inversión Anual					Inversión Ejercida Total	Avance Físico Financiero		
				Total	Federal	Estatal	Municipal	Privado			Otro	
ENCARNACION DE DIAZ	Suministro de sistemas para el almacenamiento de agua-paquetes ecológicos -en 80 Municipios (Zonas marginadas)	SECRETARIA DE DESARROLLO RURAL	Fomento al Desarrollo Regional	535,714.29	0.00	375,000.00	160,714.29	0.00	0.00	373,901.29	100.00	68.79
RESURRECCION, LA, SAN VICENTE	Construcción y/o Instalación de tanques de almacenamiento de agua potable en 7 municipios del Estado de Jalisco (3XT Estatal)	AYUNTAMIENTO	Desarrollo Socioeconómico de Personas en Condiciones de Pobreza y Vulnerabilidad	577,248.00	0.00	288,624.00	144,312.00	144,312.00	0.00	288,624.00	0.00	50.00
ENCARNACION DE DIAZ	Asfaltación de 2 calles en el municipio de Encarnación de Díaz (3x1 Estatal)	AYUNTAMIENTO	Desarrollo Socioeconómico de Personas en Condiciones de Pobreza y Vulnerabilidad	355,541.00	0.00	117,659.00	117,659.00	121,223.00	0.00	117,659.00	0.00	33.00
CAQUIXTLE DE ARRIBA, CORRAL DE PIEDRA, MEDIA LUNA (PRESA MEDIA LUNA), SAN MARCOS DE ARRIBA (SAN MARCOS DEL REFUGIO)	Construcción de 83 empedrados en 39 Municipios de Zonas Marginadas (FISE).	SECRETARIA DE DESARROLLO RURAL	Fomento al Desarrollo Regional	1,204,000.00	0.00	1,023,400.00	0.00	0.00	180,600.00	511,700.00	30.00	42.50
SAUCES, LOS	Equipamiento y rehabilitación de carnicerías en 13 municipios (PROJAL)	SECRETARIA DE DESARROLLO RURAL	Financiamiento para el Desarrollo	79,688.00	0.00	59,786.00	0.00	0.00	19,902.00	0.00	25.00	0.00
ENCARNACION DE DIAZ	Producción de planta forestal en viveros estatales	SECRETARIA DE DESARROLLO RURAL	Protección al Medio Ambiente y Sustentabilidad	23,610.00	0.00	23,610.00	0.00	0.00	0.00	22,992.35	100.00	96.57
ENCARNACION DE DIAZ	Adquisición de Terreno y urbanización de 1434 lotes para la realización de vivienda unifamiliar- LOTES CON SERVICIOS	SECRETARIA DE DESARROLLO URBANO	Fomento a la Vivienda	1,410,000.00	0.00	705,000.00	282,000.00	423,000.00	0.00	1,410,000.00	100.00	100.00
ENCARNACION DE DIAZ	Suministro de cemento para la construcción de vados, puentes, Alcantarillas, Muro de Contención y Camino Ecológico en el programa de Mano de Obra Campesina en 67 Municipios	SECRETARIA DE DESARROLLO RURAL	Visión de Futuro en el Campo	130,000.00	0.00	65,000.00	0.00	0.00	65,000.00	64,796.52	70.00	49.85

Región: Región Altos Norte

Municipio: ENCARNACION DE DIAZ

Localidades Beneficiadas	Nombre de la Obra	Dependencia Ejecutora	Programa de Gobierno	Inversión Anual					Inversión Ejecutada Total	Avance			
				Total	Federal	Estatat	Municipal	Privado		Otro	Físico	Financiero	
ENCARNACION DE DIAZ	Construcción de la 3ra etapa de la del tramo carretera Sta Fe - Mariquita Via Lagos De Moreno Municipio de Encarnación de Diaz (FONDEREG 2007)	AYUNTAMIENTO	Fomento al Desarrollo Regional	3,000,000.00	0.00	1,500,000.00	1,500,000.00	0.00	0.00	0.00	3,000,000.00	0.00	100.00
ENCARNACION DE DIAZ	Asfaltación de calles en 8 municipios del Estado (3x1 CODESOL)	AYUNTAMIENTO	Desarrollo Socioeconómico de Personas en Condiciones de Pobreza y Vulnerabilidad	1,148,846.00	287,211.00	287,211.00	287,212.00	287,212.00	0.00	0.00	1,148,846.00	100.00	100.00
RINCON VERDE, SALVADOR, EL, SAN SEBASTIAN DEL ALAMO, SANTA MARIA DE ENMEDIO, TROPEZON, EL, SANTA ROSA	Construcción de la red de drenaje en 40 municipios del Estado (3x1 estatal)	AYUNTAMIENTO	Desarrollo Socioeconómico de Personas en Condiciones de Pobreza y Vulnerabilidad	1,000,000.00	0.00	500,000.00	250,000.00	250,000.00	0.00	0.00	500,000.00	0.00	50.00
ENCARNACION DE DIAZ	Terminación del "Libramiento Encarnación de Diaz", ubicado en el cruce con la Carretera Federal 218 (Aguascalientes).	SECRETARIA DE DESARROLLO URBANO	Modernización de las Comunicaciones y el Transporte	1,600,000.00	0.00	1,600,000.00	0.00	0.00	0.00	0.00	0.00	0.00	0.00
ENCARNACION DE DIAZ	Establecimiento y mantenimiento de Plantaciones forestales comerciales en 24 municipios (FIPRODEF0)	SECRETARIA DE DESARROLLO RURAL	Protección al Medio Ambiente y Sustentabilidad	172,500.00	0.00	172,500.00	0.00	0.00	0.00	0.00	172,500.00	100.00	100.00
MARIQUITA	Equipamiento de forrajeras en los municipios de Encarnación de Diaz, Villa Hidalgo y Atenguillo (PROUAL)	SECRETARIA DE DESARROLLO RURAL	Financiamiento para el Desarrollo	149,641.33	0.00	112,381.00	0.00	0.00	0.00	37,460.33	0.00	25.00	0.00
ENCARNACION DE DIAZ	Proporcionar Apoyos para la Contratación de Técnicos Agropecuarios, para Realizar Asistencia Técnica y Fomentar el Desarrollo de Unidades Productivas Pecuarias en 58.0 Municipios del Interior del Estado.	SECRETARIA DE DESARROLLO RURAL	Visión de Futuro en el Campo	324,000.00	213,117.46	110,882.54	0.00	0.00	0.00	0.00	147,567.28	100.00	45.55
ENCARNACION DE DIAZ	Elaboración de proyecto ejecutivo para la planta de tratamiento de aguas residuales en la cabecera municipal del municipio de Encarnación de Diaz, Jalisco	COMISION ESTATAL DEL AGUA DE JALISCO (CEA)	Agua Limpia para Jalisco	770,000.00	385,000.00	231,000.00	154,000.00	0.00	0.00	0.00	470,688.32	0.00	61.13

Municipio: ENCARNACION DE DIAZ

Región: Región Altos Norte

Localidades Beneficiadas	Nombre de la Obra	Dependencia Ejecutora	Programa de Gobierno	Inversión Anual					Inversión Ejercida Total	Avance		
				Total	Federal	Estatal	Municipal	Privado		Otro	Físico	Financiero
TROPEZON, EL	Rehabilitación y Equipo para Ordenadora en municipios de zonas marginadas.	SECRETARIA DE DESARROLLO RURAL	Financiamiento para el Desarrollo	42,550.00	0.00	34,040.00	0.00	8,510.00	0.00	34,040.00	100.00	80.00
ENCARNACION DE DIAZ	Suministro de cemento para la construcción de puentes en el programa de mano de obra campesina	SECRETARIA DE DESARROLLO RURAL	Visión de Futuro en el Campo	25,000.00	0.00	25,000.00	0.00	0.00	0.00	0.00	100.00	0.00
TROPEZON, EL	Construcción de la T.V. Sec. Luis Donaldo C., con once espacios educativos en Encarnación de Diaz. El Tropezon.	COMITE ADMINISTRADOR DEL PROGRAMA ESTATAL DE CONTROL DE ESCUELAS (CAPECE)	Fomento al Desarrollo Regional	3,633,180.97	0.00	3,633,180.97	0.00	0.00	0.00	0.00	0.00	0.00
ENCARNACION DE DIAZ, SANTA MARIA DE ENMEDIO	Terminación de la Carretera Estación San Juan- Santa Maria de Enmedio, Mpio. Encarnación de Diaz.	SECRETARIA DE DESARROLLO URBANO	Modernización de las Comunicaciones y el Transporte	250,000.00	0.00	250,000.00	0.00	0.00	0.00	250,000.00	0.00	100.00
ENCARNACION DE DIAZ	Ampliación de un espacio educativo en el CECYTEJ # 10 de Encarnación de Diaz, del nivel media superior	COMITE ADMINISTRADOR DEL PROGRAMA ESTATAL DE CONTROL DE ESCUELAS (CAPECE)	Fomento al Desarrollo Regional	4,650,000.00	2,025,000.00	2,025,000.00	0.00	0.00	0.00	760,146.86	0.00	18.77
TRINIDAD, LA, SAN VICENTE, LOMITA, LA	Ampliación de la red de agua potable en 36 municipios del Estado (3x1 estatal)	AYUNTAMIENTO	Desarrollo Socioeconómico de Personas en Condiciones de Pobreza y Vulnerabilidad	381,248.00	0.00	190,625.00	95,312.00	95,312.00	0.00	190,625.00	0.00	50.00
ENCARNACION DE DIAZ	Rehabilitación de Caminos Rurales en 65 Municipios.	SECRETARIA DE DESARROLLO RURAL	Visión de Futuro en el Campo	113,235.22	0.00	113,235.22	0.00	0.00	0.00	113,186.55	100.00	99.96
ENCARNACION DE DIAZ	Construcción de Bordes Abrevaderos en 9 Municipios.	SECRETARIA DE DESARROLLO RURAL	Visión de Futuro en el Campo	428,850.66	0.00	428,850.66	0.00	0.00	0.00	428,850.66	100.00	100.00

Municipio: ENCARNACION DE DIAZ

Región: Región Altos Norte

Localidades Beneficiadas	Nombre de la Obra	Dependencia Ejecutora	Programa de Gobierno	Inversión Anual					Inversión Ejecutada Total	Avance Físico Financiero		
				Total	Federal	Estatal	Municipal	Privado			Otro	
ENCARNACION DE DIAZ	* Conservación extraordinaria, rutinaria y periódica 2015 (Primer programa complementario) Carretera Mascoia-Las Palmas, San Sebastian, Ayollán - La Concepción (Finiquito).	SECRETARIA DE DESARROLLO URBANO	Modernización de las Comunicaciones y el Transporte	1,600,000.01	0.00	1,600,000.01	0.00	0.00	0.00	1,600,000.01	100.00	-100.00
ENCARNACION DE DIAZ	* Rehabilitación de Cauces y Cuerpos de Agua Triturando la Malteza Acuática en 12 Municipios (Finiquito)	SECRETARIA DE DESARROLLO RURAL	Visión de Futuro en el Campo. Fomento al Desarrollo Regional	26,677.26	0.00	26,677.26	0.00	0.00	0.00	0.00	0.00	0.00
ENCARNACION DE DIAZ	* Rehabilitación de Pisos en Zonas Marginadas en 30 Municipios (Finiquito).	SECRETARIA DE DESARROLLO RURAL	Fomento al Desarrollo Regional	236,072.90	0.00	165,251.03	70,821.87	0.00	0.00	165,094.79	100.00	69.93
ENCARNACION DE DIAZ	* Camino El Bajío en San Jose Las Gueras 0+000 en el Municipio De Encarnación de Diaz, Jalisco (finiquito)	SECRETARIA DE DESARROLLO URBANO	Modernización de las Comunicaciones y el Transporte	287,500.00	0.00	287,500.00	0.00	0.00	0.00	287,500.00	0.00	100.00
ENCARNACION DE DIAZ				2,691,157.24	2,910,326.46	15,744,662.9	4,552,151.16	1,329,693.00	302,623.33	15,094,016.52		

° El avance financiero reportado es sobre el total del proyecto.

* El proyecto se inicio en años anteriores y se finiquito financieramente en 2007.

Región: Región Altos Norte Municipio: LAGOS DE MORENO

Localidades Beneficiadas	Nombre de la Obra	Dependencia Ejecutora	Programa de Gobierno	Inversión Anual					Inversión Ejercida Total	Avance Físico Financiero		
				Total	Federal	Estatal	Municipal	Privado			Otro	
LAGOS DE MORENO	Rehabilitación del ingreso principal de la cabecera municipal de Lagos de Moreno (FODEREG 2007)	AYUNTAMIENTO	Fomento al Desarrollo Regional	12,000,000.00	0.00	6,000,000.00	0.00	0.00	0.00	12,000,000.00	75.00	100.00
FRANCISCO PRIMO DE VERDAD (CIENEGA DE MATIA)	Equipamiento de rosterías en los municipios de Lagos de Moreno, Zapotitlán y Tenamaxtlán (PROJAL)	SECRETARÍA DE DESARROLLO RURAL	Financiamiento para el Desarrollo	33,964.00	0.00	25,473.00	0.00	8,491.00	0.00	0.00	25.00	0.00
PUESTO, EL	Adoquinamiento en el perímetro del Jardín de la Localidad el Puesto en el municipio de Lagos de Moreno (3x1 CODESOL)	AYUNTAMIENTO	Desarrollo Socioeconómico de Personas en Condiciones de Pobreza y Vulnerabilidad	1,038,000.00	258,500.00	258,500.00	258,500.00	0.00	0.00	1,038,000.00	0.00	100.00
LAGOS DE MORENO	Construcción de la 1ra. etapa del Instituto Jalisciense de Ciencias Forenses, delegación Lagos de Moreno.	SECRETARÍA DE DESARROLLO URBANO	Fomento al Desarrollo Regional	10,000,000.00	0.00	10,000,000.00	0.00	0.00	0.00	9,997,618.56	0.00	99.98
LAGOS DE MORENO	Modernización de canal principal Margen derecha de la presa "El Cuarenta"	SECRETARÍA DE DESARROLLO RURAL	Visión de Futuro en el Campo	5,000,000.00	0.00	5,000,000.00	0.00	0.00	0.00	0.00	0.00	0.00
ALTO DE MOYA	Construcción de 2 canchas de usos múltiples en Lagos de Moreno (Habitat)	AYUNTAMIENTO	Desarrollo Socioeconómico de Personas en Condiciones de Pobreza y Vulnerabilidad	487,192.00	243,596.00	121,798.00	121,798.00	0.00	0.00	487,192.00	100.00	100.00
LAGOS DE MORENO	Elaboración de proyecto prototipo de Imagen Urbana mejoramiento y conservación de Centros Históricos en Lagos de Moreno (Habitat)	AYUNTAMIENTO	Desarrollo Socioeconómico de Personas en Condiciones de Pobreza y Vulnerabilidad	400,000.00	200,000.00	100,000.00	100,000.00	0.00	0.00	400,000.00	100.00	100.00
LAGOS DE MORENO	Elaboración de Proyecto Ejecutivo de una Unidad de Conservación y Manejo Sostenible de la Vida Silvestre (UMA) en el Municipio de Lagos de Moreno	SECRETARÍA DE DESARROLLO RURAL	Fomento al Desarrollo Regional	210,000.00	0.00	210,000.00	0.00	0.00	0.00	0.00	0.00	0.00

Región: Región Altos Norte

Municipio: LAGOS DE MORENO

Localidades Beneficiadas	Nombre de la Obra	Dependencia Ejecutora	Programa de Gobierno	Inversión Anual					Inversión Ejercida Total	Avance Financiero		
				Total	Federal	Estatal	Municipal	Privado			Otro	
LAGOS DE MORENO	Suministro de sistemas para el almacenamiento de agua -paquetes ecológicos- en 80 Municipios (Zonas marginadas)	SECRETARÍA DE DESARROLLO RURAL	Fomento al Desarrollo Regional	535,174.29	0.00	375,000.00	160,174.29	0.00	0.00	373,900.49	100.00	68.87
LAGOS DE MORENO	Pago de Escalatoria correspondiente a la obra Construcción de la Segunda Etapa de Rastro Municipal en Lagos de Moreno	SECRETARÍA DE DESARROLLO RURAL	Visión de Futuro en el Campo	686,325.17	0.00	686,325.17	0.00	0.00	0.00	686,325.17	100.00	100.00
LAGOS DE MORENO	Suministro de cemento para la construcción de puentes en el programa de mano de obra campesina	SECRETARÍA DE DESARROLLO RURAL	Visión de Futuro en el Campo	55,000.00	0.00	55,000.00	0.00	0.00	0.00	54,007.49	100.00	98.20
LAGOS DE MORENO	Rehabilitación de Caminos Rurales en 65 Municipios.	SECRETARÍA DE DESARROLLO RURAL	Visión de Futuro en el Campo	113,235.22	0.00	113,235.22	0.00	0.00	0.00	113,112.24	100.00	99.89
LAGOS DE MORENO	Proporcionar Apoyos para la Contratación de Técnicos Agropecuarios, para Realizar Transferencia de Tecnología y Fomentar el Desarrollo en Unidades Productivas Pecuarías en 58.0 Municipios del Interior del Estado.	SECRETARÍA DE DESARROLLO RURAL	Visión de Futuro en el Campo	108,000.00	71,038.15	36,960.85	0.00	0.00	0.00	49,189.09	100.00	45.55
LAGOS DE MORENO	Rehabilitación del Teatro Rosas Moreno en Lagos de Moreno.	AYUNTAMIENTO	Promoción Cultural y Artística	700,000.00	0.00	350,000.00	350,000.00	0.00	0.00	700,000.00	0.00	100.00
PUNTA, LA	Construcción de Red de Drenaje en varios Municipios en Zonas Marginadas.	SECRETARÍA DE DESARROLLO RURAL	Fomento al Desarrollo Regional	1,154,196.60	0.00	807,999.02	0.00	0.00	346,259.98	403,969.51	70.00	35.00
SANTA INES	Equipamiento y Adecuación de 10 Tortilerías en 9 Municipios (PROJAL)	SECRETARÍA DE DESARROLLO RURAL	Financiamiento para el Desarrollo	140,648.00	0.00	105,486.00	0.00	0.00	35,162.00	0.00	25.00	0.00

Región: Región Altos Norte Municipio: LAGOS DE MORENO

Localidades Beneficiadas	Nombre de la Obra	Dependencia Ejecutora	Programa de Gobierno	Inversión Anual					Inversión Ejercida Total	Avance Físico Financiero		
				Total	Federal	Estatal	Municipal	Privado			Otro	
LAGOS DE MORENO	Estímulo Económico a prestadores de servicio social en 13 municipios del estado de Jalisco (Habitat)	AYUNTAMIENTO	Desarrollo Socioeconómico de Personas en Condiciones de Pobreza y Vulnerabilidad	54,000.00	27,000.00	13,500.00	0.00	0.00	0.00	54,000.00	100.00	100.00
LAGOS DE MORENO	Construcción del colector Granadillas e interconexión del colector Marginal Izquierdo con el Colector Cañada de Ricos en la cabecera municipal de Lagos de Moreno, Jalisco.	COMISION ESTATAL DEL AGUA DE JALISCO (CEA)	Agua Limpia para Jalisco	2,600,000.00	1,300,000.00	780,000.00	520,000.00	0.00	0.00	2,031,866.14	100.00	78.15
TROJE, LA (LAS TROJES)	Equipamiento y Rehabilitación de Carpinterías en 12 municipios Zonas Marginadas	SECRETARIA DE DESARROLLO RURAL	Financiamiento para el Desarrollo	22,502.00	0.00	18,001.60	0.00	4,500.40	0.00	18,001.60	100.00	80.00
LAGOS DE MORENO	Diagnosticos clinico para la detección de diferentes enfermedades en el municipio de Lagos de Moreno (Habitat)	AYUNTAMIENTO	Desarrollo Socioeconómico de Personas en Condiciones de Pobreza y Vulnerabilidad	236,825.00	148,413.00	74,206.00	74,206.00	0.00	0.00	236,825.00	100.00	100.00
LAGOS DE MORENO, TROJE, LA (LAS TROJES), SALSIPUEDES (EL PUERTO)	Equipamiento y Rehabilitación para Lacteos y Embutidos en Zonas Marginadas	SECRETARIA DE DESARROLLO RURAL	Financiamiento para el Desarrollo	104,135.44	0.00	83,308.44	0.00	20,827.00	0.00	83,308.44	100.00	80.00
LAGOS DE MORENO, OJUELO, EL	Equipamiento de espacios educativos de los niveles básicos preescolar primaria y secundaria en 19 municipios del Estado de Jalisco	COMITE ADMINISTRADOR DEL PROGRAMA ESTATAL DE CONTRUCCION DE ESCUELAS (CAFECE)	Fomento al Desarrollo Regional	23,970.60	0.00	23,970.60	0.00	0.00	0.00	14,240.45	60.00	58.41
LAGOS DE MORENO	Ampliación de la Prim. Rita Pérez De Moreno con tres espacios educativos en Lagos de Moreno, La Aurora.	COMITE ADMINISTRADOR DEL PROGRAMA ESTATAL DE CONTRUCCION DE ESCUELAS (CAFECE)	Fomento al Desarrollo Regional	1,636,113.72	0.00	1,636,113.72	0.00	0.00	0.00	1,174,940.76	0.00	72.25
JARITAS	Construcción de la T. V. Sec. Mariáno Azuela con once espacios educativos en Lagos de Moreno, Jantás.	COMITE ADMINISTRADOR DEL PROGRAMA ESTATAL DE CONTRUCCION DE ESCUELAS (CAFECE)	Fomento al Desarrollo Regional	3,633,180.97	0.00	3,633,180.97	0.00	0.00	0.00	0.00	0.00	0.00

Municipio: LAGOS DE MORENO

Región: Región Altos Norte

Localidades Beneficiadas	Nombre de la Obra	Dependencia Ejecutora	Programa de Gobierno	Inversión Anual					Inversión Ejecutada Total	Avance Físico Financiero	
				Total	Federal	Estatal	Municipal	Privado			Otro
LAGOS DE MORENO	Construcción de obras demostrativas para la conservación de suelos en 14 municipios.	SECRETARÍA DE DESARROLLO RURAL	Protección al Medio Ambiente y Sustentabilidad	60,000.00	0.00	60,000.00	0.00	0.00	0.00	60,000.00	100.00
LAGOS DE MORENO, LADERA, LA	Construcción de empedrado y mачuelos en Lagos de Moreno (Habitat)	AYUNTAMIENTO	Desarrollo Socioeconómico de Personas en Condiciones de Pobreza y Vulnerabilidad	699,655.00	349,792.00	139,913.00	139,913.00	69,957.00	0.00	487,635.00	80.00
LAGOS DE MORENO	Establecimiento y mantenimiento de Plantaciones forestales comerciales en 24 municipios (FIPRODEFO)	SECRETARÍA DE DESARROLLO RURAL	Protección al Medio Ambiente y Sustentabilidad	300,000.00	0.00	300,000.00	0.00	0.00	0.00	300,000.00	100.00
MATAMOROS LOS HOYOS	Compra de Ganado para engorda, Alimentos y Medicamentos en 19 municipios del Estado de Jalisco (Opciones Productivas)	AYUNTAMIENTO	Desarrollo Socioeconómico de Personas en Condiciones de Pobreza y Vulnerabilidad	257,180.00	133,505.00	26,803.00	0.00	106,872.00	0.00	26,803.00	0.00
PRESA DE CUARENTA, LA	Construcción de la red de drenaje en 40 municipios del Estado (3x1 estatal)	AYUNTAMIENTO	Desarrollo Socioeconómico de Personas en Condiciones de Pobreza y Vulnerabilidad	748,301.00	0.00	374,151.00	187,075.00	187,075.00	0.00	374,151.00	50.00
LAGOS DE MORENO, AGOSTADERO, EL, ALFALFAS, LAS, MAGUEYES, ALTO DE ENCINILLAS, EL, ATRIXCO AZULITOS, LOS, BAJIO DE ALVAREZ, BARRANCA DEL REFUGIO, LA, BERNALEJO, BERNALEJO (COMANJA), BETULLA, BUENAVISTA, CAJAS, LAS, CAJON DE ABAJO, EL, CANDAS, SAN JORGE	Renovación de mobiliario y equipo de escuelas de nivel básico en el estado de Jalisco (RENE)	COMITE ADMINISTRADOR DEL PROGRAMA ESTATAL DE CONTRUCCION DE ESCUELAS (CAPECE)	Fomento al Desarrollo Regional	710,792.23	0.00	710,792.23	0.00	0.00	0.00	594,546.15	83.65
LAGOS DE MORENO	Compra de un equipo hidroneumático autopropulsado, para mantenimiento de líneas de drenaje, en el municipio de Lagos de Moreno, Jalisco	COMISION ESTATAL DEL AGUA DE JALISCO (CEA)	Agua Limpia para Jalisco	3,883,307.07	1,941,653.54	1,164,982.12	776,661.41	0.00	0.00	3,845,501.16	99.03
LAGOS DE MORENO	Contrucción de cincuenta y nueve espacios educativos en el Centro Universitario de Lagos de Moreno (C.U. Lagos)	COMITE ADMINISTRADOR DEL PROGRAMA ESTATAL DE CONTRUCCION DE ESCUELAS (CAPECE)	Fomento al Desarrollo Regional	12,000,000.00	0.00	12,000,000.00	0.00	0.00	0.00	0.00	0.00

Región: Región Altos Norte Municipio: LAGOS DE MORENO

Localidades Beneficiadas	Nombre de la Obra	Dependencia Ejecutora	Programa de Gobierno	Inversión Anual					Inversión Ejecutada Total	Avance Físico Financiero		
				Total	Federal	Estatal	Municipal	Privado			Otro	
LAGOS DE MORENO	Construcción de 2 Fuentes de herrería del Pueblo de Moya en Lagos de Moreno (Habitat)	AYUNTAMIENTO	Desarrollo Socioeconómico de Personas en Condiciones de Pobreza y Vulnerabilidad	404,802.00	202,400.00	101,201.00	101,201.00	0.00	0.00	404,802.00	100.00	100.00
SANTA INES	Equipamiento de 9 talleres de herrería en 8 municipios del estado (PROJAL)	SECRETARÍA DE DESARROLLO RURAL	Financiamiento para el Desarrollo	39,458.67	0.00	29,594.00	0.00	0.00	9,864.67	0.00	25.00	0.00
SALISPUEDES (EL PUERTO)	Equipamiento y compra de insumos para talleres de costura en 7 Municipios de Jalisco (Opciones productivas)	AYUNTAMIENTO	Desarrollo Socioeconómico de Personas en Condiciones de Pobreza y Vulnerabilidad	149,373.00	74,639.00	14,985.00	0.00	59,749.00	0.00	14,985.00	0.00	10.03
LAGOS DE MORENO	Elaboración del proyecto ejecutivo del camino tipo " A2 " Lagos de Moreno - Unión de San Antonio - San Diego de Alejandria (primera etapa)	SECRETARÍA DE DESARROLLO URBANO	Modernización de las Comunicaciones y el Transporte	598,104.00	0.00	598,104.00	0.00	0.00	0.00	598,104.00	0.00	10.00
LAGOS DE MORENO	Apoyo con equipo y materia prima a panaderos de 9 Municipios (Opciones Productivas)	AYUNTAMIENTO	Desarrollo Socioeconómico de Personas en Condiciones de Pobreza y Vulnerabilidad	60,000.00	29,681.00	6,019.00	0.00	24,000.00	0.00	6,019.00	0.00	10.03
LAGOS DE MORENO	Construcción de pavimento de concreto asfáltico en varias calles de Lagos de Moreno (Habitat)	AYUNTAMIENTO	Desarrollo Socioeconómico de Personas en Condiciones de Pobreza y Vulnerabilidad	3,016,225.00	1,508,112.50	603,245.00	301,622.50	0.00	0.00	2,028,903.00	59.00	67.20
LAGOS DE MORENO, PUNTA, LA	Construcción de Fosa Séptica en el municipio de Lagos de Moreno (Proyectos Estratégicos 2007)	AYUNTAMIENTO	Fomento al Desarrollo Regional	510,000.00	0.00	510,000.00	0.00	0.00	0.00	510,000.00	0.00	100.00
LAGOS DE MORENO	Elaboración del análisis costo-beneficio para la Gestión Integral de los Residuos en el municipio de Lagos de Moreno	SECRETARÍA DE DESARROLLO URBANO	Fortalecimiento del Sistema Integral de Planeación del Estado	200,000.00	0.00	200,000.00	0.00	0.00	0.00	0.00	0.00	0.00

Municipio: LAGOS DE MORENO

Región: Región Altos Norte

Localidades Beneficiadas	Nombre de la Obra	Dependencia Ejecutora	Programa de Gobierno	Inversión Anual					Inversión Ejecutada Total	Avance Físico Financiero		
				Total	Federal	Estatal	Municipal	Privado			Otro	
BUENAVISTA	Restauración del Templo de San Miguel Arcángel en Buenavista, municipio de Lagos de Moreno.	AYUNTAMIENTO	Promoción Cultural y Artística	300,000.00	0.00	150,000.00	150,000.00	0.00	0.00	300,000.00	0.00	100.00
LAGOS DE MORENO, AGOSTADERO, EL ALFALFAS, LAS, MAGUEYES, ALTO DE ENGINILLAS, EL, ATRIXCO, AZULITOS, LOS, BAJIO DE ALVAREZ, BARRANCA DEL REFUGIO, LA, BERNALEJO, BERNALEJO (COMANUA), BETULIA, BUENAVISTA, CAJAS, LAS, CAJON DE ABAJO, EL, CANOAS, SAN JORGE	Rehabilitación de la Infraestructura escolar del nivel básico en el Estado de Jalisco en acuerdo con los Municipios (escuela saria)	COMITÉ ADMINISTRADOR DEL PROGRAMA ESTATAL DE CONTRUCCION DE ESCUELAS (CAFECE)	Fomento al Desarrollo Regional	580,955.81	0.00	580,955.81	0.00	0.00	0.00	582,359.94	10.00	96.79
CRUCÉS, LAS, PUNTA, LA	Construcción de dos rellenos sanitarios en Lagos de Moreno (Proyectos Estratégicos 2007)	AYUNTAMIENTO	Fomento al Desarrollo Regional	408,000.00	0.00	408,000.00	0.00	0.00	0.00	408,000.00	0.00	100.00
LAGOS DE MORENO	Rehabilitación de Caminos Rurales en 59 Municipios	SECRETARIA DE DESARROLLO RURAL	Visión de Futuro en el Campo, Fomento al Desarrollo Regional	111,223.55	0.00	111,223.55	0.00	0.00	0.00	97,626.28	100.00	87.77
LAGOS DE MORENO, LADERA, LA	Construcción de red de drenaje sanitario en Lagos de Moreno (Habitat)	AYUNTAMIENTO	Desarrollo Socioeconómico de Personas en Condiciones de Pobreza y Vulnerabilidad	981,072.00	480,505.00	232,450.00	232,450.00	25,607.00	0.00	936,098.00	94.00	96.42
COMANUA DE CORONA	Infraestructura y Equipamiento para Restaurantes en 14 Municipios de Zonas Marginadas	SECRETARIA DE DESARROLLO RURAL	Financiamiento para el Desarrollo	9,545.10	0.00	9,545.10	0.00	0.00	0.00	9,545.10	100.00	100.00
BARRIO DE MOYA	Construcción de banquetes y mitchulos en Lagos de Moreno (Habitat)	AYUNTAMIENTO	Desarrollo Socioeconómico de Personas en Condiciones de Pobreza y Vulnerabilidad	256,007.00	128,003.50	64,002.00	64,002.00	0.00	0.00	256,007.00	100.00	100.00
ESPERANZA, LA	Construcción de red de drenaje en comunidad La Esperanza en Lagos de Moreno (3 x 1 Estatal)	AYUNTAMIENTO	Desarrollo Socioeconómico de Personas en Condiciones de Pobreza y Vulnerabilidad	1,280,315.00	0.00	640,158.00	320,079.00	320,079.00	0.00	640,158.00	0.00	50.00

Región: Región Altos Norte Municipio: LAGOS DE MORENO

Localidades Beneficiadas	Nombre de la Obra	Dependencia Ejecutora	Programa de Gobierno	Inversión Anual					Inversión Ejercida Total	Avance Físico Financiero		
				Total	Federal	Estatal	Municipal	Privado			Otro	
LAGOS DE MORENO	Impartición de cursos-taller de deportes en el Municipio de Lagos de Moreno (Habitat)	AYUNTAMIENTO	Desarrollo Socioeconómico de Personas en Condiciones de Pobreza y Vulnerabilidad	275,546.00	137,772.00	68,887.00	68,887.00	0.00	0.00	275,546.00	100.00	100.00
LAGOS DE MORENO	Rehabilitación de la Parroquia de la Asunción en Lagos de Moreno.	AYUNTAMIENTO	Promoción Cultural y Artística	700,000.00	0.00	350,000.00	350,000.00	0.00	0.00	700,000.00	0.00	100.00
MATAMOROS LOS HOYOS	Apoyo para la compra de vacas lecheras y alimentos varios en 4 municipios del estado (Opciones Productivas)	AYUNTAMIENTO	Desarrollo Socioeconómico de Personas en Condiciones de Pobreza y Vulnerabilidad	400,000.00	168,872.00	40,128.00	0.00	160,000.00	0.00	40,128.00	0.00	10.03
LAGOS DE MORENO	Equipamiento y Rehabilitación de criadero para la producción de Rana Toro, en Lagos de Moreno (PROJAL)	SECRETARIA DE DESARROLLO RURAL	Financiamiento para el Desarrollo	97,418.67	0.00	73,064.00	0.00	0.00	24,354.67	0.00	25.00	0.00
LAGOS DE MORENO	Reforestación y mantenimiento de plantaciones forestales de restauración ambiental en el Estado	SECRETARIA DE DESARROLLO RURAL	Protección al Medio Ambiente y Sustentabilidad	132,000.00	0.00	132,000.00	0.00	0.00	0.00	132,000.00	100.00	100.00
LAGOS DE MORENO	Capacitación laboral en el municipio de Lagos de Moreno (Habitat)	AYUNTAMIENTO	Desarrollo Socioeconómico de Personas en Condiciones de Pobreza y Vulnerabilidad	2,082,500.00	1,041,250.00	520,625.00	520,625.00	0.00	0.00	2,082,500.00	100.00	100.00
PUESTO, EL	Construcción de alcantarillado sanitario en el municipio de Lagos de Moreno (3X1 Estatal)	AYUNTAMIENTO	Desarrollo Socioeconómico de Personas en Condiciones de Pobreza y Vulnerabilidad	1,303,461.00	0.00	951,731.00	475,885.00	475,885.00	0.00	951,731.00	0.00	50.00
LAGOS DE MORENO	* Conservación extraordinaria, rutinaria y periódica 2005 (Primer programa complementario) Carretera Mascoia-Las Palmas, San Sebastian, Ayotlán - La Concepción (Finiquito).	SECRETARIA DE DESARROLLO URBANO	Modernización de las Comunicaciones y el Transporte	2,011,467.45	0.00	2,011,467.45	0.00	0.00	0.00	0.00	100.00	0.00

Región: Región Altos Norte Municipio: LAGOS DE MORENO

Localidades Beneficiadas	Nombre de la Obra	Dependencia Ejecutora	Programa de Gobierno	Inversión Anual					Inversión Ejecutada Total	Avance		
				Total	Federal	Estatal	Municipal	Privado		Otro	Físico	Financiero
AZULITOS, LOS	* Tramo Carretero Lagos de Moreno-Los Azulitos, en Lagos de Moreno (Finiquito).	SECRETARÍA DE DESARROLLO URBANO	Modernización de las Comunicaciones y el Transporte	1,873,028.89	0.00	1,873,028.89	0.00	0.00	0.00	1,239,565.79	0.00	66.18
LAGOS DE MORENO	* TRAMO CARRETERO DEL LIBRAMIENTO LAGOS DE MORENO A LEON GUANAJUATO, EN LAGOS DE MORENO (Finiquito).	SECRETARÍA DE DESARROLLO URBANO	Modernización de las Comunicaciones y el Transporte	1,946,968.79	0.00	1,946,968.79	0.00	0.00	0.00	1,946,937.97	0.00	100.00
LAGOS DE MORENO	* TRAMO CARRETERO SAN DIEGO DE ALLEJANDRIA-UNION DE SAN ANTONIO-LAGOS DE MORENO (Finiquito).	SECRETARÍA DE DESARROLLO URBANO	Modernización de las Comunicaciones y el Transporte	4,048,003.45	0.00	4,048,003.45	0.00	0.00	0.00	0.00	0.00	0.00
LAGOS DE MORENO				8,467,996.13	6,497,023.19	61,530,015.78	11,539,100.70	2,015,653.89	424,131.92	48,277,886.57		

° El avance financiero reportado es sobre el total del proyecto

* El proyecto se inició en años anteriores y se finiquito financieramente en 2007.

Región: Región Altos Norte Municipio: OJUELOS DE JALISCO

Localidades Beneficiadas	Nombre de la Obra	Dependencia Ejecutora	Programa de Gobierno	Inversión Anual					Inversión Ejercida Total	Avance			
				Total	Federal	Estatal	Municipal	Privado		Otro	Físico	Financiero	
CHINAMPAS, MATANZAS	Construcción de pisos de cemento en 285 viviendas en los municipios de Atengo, Ojuelos y Tomatlán (Empleo Temporal).	AYUNTAMIENTO	Desarrollo Socioeconómico de Personas en Condiciones de Pobreza y Vulnerabilidad	183,646.51	137,966.63	45,680.88	0.00	0.00	0.00	0.00	183,646.51	100.00	100.00
OJUELOS DE JALISCO	Rehabilitación de Caminos Rurales en 65 Municipios.	SECRETARÍA DE DESARROLLO RURAL	Visión de Futuro en el Campo	96,814.42	0.00	96,814.42	0.00	0.00	0.00	0.00	96,180.53	100.00	96.34
OJUELOS DE JALISCO	Mejoramiento de 1110 Viviendas del Programa "Tu Casa 2007"	SECRETARÍA DE DESARROLLO URBANO	Fomento a la Vivienda	700,000.00	470,000.00	80,000.00	80,000.00	70,000.00	0.00	0.00	700,000.00	100.00	100.00
SALADO, EL	Construcción de Línea eléctrica en Jilotlán de los Dolores Ojuelos, Purificación, San Diego de Alejandria y Totatiche de zonas marginadas con apoyo de núcleos comunitarios.	SECRETARÍA DE DESARROLLO RURAL	Fomento al Desarrollo Regional	368,724.38	0.00	368,724.38	0.00	0.00	0.00	0.00	92,181.10	100.00	25.00
MATANGILLAS (SAN ISIDRO MATANGILLAS)	Construcción de 3 Puentes Vehiculares en Gomez Farias, Ojuelos de Jalisco y Santa Maria del Oro en Zonas Marginadas (con apoyo a los programas de núcleos comunitarios)	SECRETARÍA DE DESARROLLO RURAL	Fomento al Desarrollo Regional	750,000.00	0.00	750,000.00	0.00	0.00	0.00	0.00	749,998.75	100.00	100.00
CAMPOS, LOS, ENCINILLAS	Construcción en su segunda etapa del tramo carretera Encinillas - Los Campos en el municipio de Ojuelos (FONDEREG 2007)	AYUNTAMIENTO	Fomento al Desarrollo Regional	2,000,000.00	0.00	1,000,000.00	1,000,000.00	0.00	0.00	0.00	2,000,000.00	100.00	100.00
AMARILLAS, LAS, PRESA, LA	Construcción de concreto hidráulico en 2 localidades del Municipio de Ojuelos (Proyectos Estratégicos 2007)	AYUNTAMIENTO	Fomento al Desarrollo Regional	3,145,175.44	0.00	2,800,000.00	345,175.44	0.00	0.00	0.00	2,800,000.00	0.00	89.03
SALITRILLO DE CHINAMPAS	Apoyo para la compra de Maquinaria y Materiales para herrerías en los municipios de Ojuelos de Jalisco, Jalostotlán y Cuquio. (Opciones Productivas)	AYUNTAMIENTO	Desarrollo Socioeconómico de Personas en Condiciones de Pobreza y Vulnerabilidad	110,300.00	55,115.00	11,065.00	0.00	44,120.00	0.00	0.00	65,180.00	100.00	60.00

Región: Región Altos Norte Municipio: OJUELOS DE JALISCO

Localidades Beneficiadas	Nombre de la Obra	Dependencia Ejecutora	Programa de Gobierno	Inversión Anual					Inversión Ejecutada Total	Avance Físico Financiero	
				Total	Federal	Estatat	Municipal	Privado			Otro
JUACHE, PAZ, LA	Elaboración de Proyecto Ejecutivo de una Unidad de Conservación y Manejo Sustentable de la Vida Silvestre (UMA) en el Municipio de Ojuelos.	SECRETARÍA DE DESARROLLO RURAL	Fomento al Desarrollo Regional	250,000.00	0.00	250,000.00	0.00	0.00	0.00	0.00	0.00
OJUELOS DE JALISCO	Reforestación y mantenimiento de plantaciones forestales de restauración ambiental en el Estado	SECRETARÍA DE DESARROLLO RURAL	Protección al Medio Ambiente y Sustentabilidad	24,000.00	0.00	24,000.00	0.00	0.00	24,000.00	100.00	100.00
OJUELOS DE JALISCO	Rehabilitación de Caminos Rurales en 59 Municipios	SECRETARÍA DE DESARROLLO RURAL	Visión de Futuro en el Campo. Fomento al Desarrollo Regional	104,482.72	0.00	104,482.72	0.00	0.00	42,948.97	100.00	41.11
OJUELOS DE JALISCO	Suministro de cemento para la construcción de vados, puentes, Alcantarillas, Muro de Contención y Camino Ecológico en el programa de Mano de Obra Campesina en 67 Municipios	SECRETARÍA DE DESARROLLO RURAL	Visión de Futuro en el Campo	130,000.00	0.00	65,000.00	0.00	0.00	64,799.52	70.00	49.85
MATANGILLAS (SAN ISIDRO MATANGILLAS)	Construcción de Red de Drenaje en varios Municipios en Zonas Marginadas.	SECRETARÍA DE DESARROLLO RURAL	Fomento al Desarrollo Regional	1,849,457.84	0.00	1,581,430.20	0.00	0.00	790,715.92	30.00	42.75
OJUELOS DE JALISCO, NOVILLO EL (MORELOS), CHIMAMPAS, MORENITOS, PAZ, LA	Construcción de pavimento de concreto en 5 localidades del municipio de Ojuelos Jalisco (3x1 ESTATAL)	AYUNTAMIENTO	Desarrollo Socioeconómico de Personas en Condiciones de Pobreza y Vulnerabilidad	1,871,028.00	0.00	617,440.00	617,440.00	636,148.00	1,871,027.00	100.00	100.00
OJUELOS DE JALISCO	Construcción con concreto hidráulico en calles de 19 municipios del Estado (3x1 CODESOL)	AYUNTAMIENTO	Desarrollo Socioeconómico de Personas en Condiciones de Pobreza y Vulnerabilidad	1,007,481.00	250,370.00	250,370.00	250,371.00	250,370.00	1,007,480.00	100.00	100.00
OJUELOS DE JALISCO	Equipamiento y Rehabilitación de Carpinteras en 11 municipios (PROJAL)	SECRETARÍA DE DESARROLLO RURAL	Financiamiento para el Desarrollo	110,128.00	0.00	82,596.00	0.00	0.00	27,532.00	25.00	0.00

Municipio: OJUELOS DE JALISCO

Región: Región Altos Norte

Localidades Beneficiadas	Nombre de la Obra	Dependencia Ejecutora	Programa de Gobierno	Inversión Anual					Inversión Ejercida Total	Avance		
				Total	Federal	Estatal	Municipal	Privado		Otro	Físico	Financiero
OJUELOS DE JALISCO	Construcción y Ampliación de sesenta y ocho espacios educativos del nivel básico en 27 municipios del Estado de Jalisco.	COMITE ADMINISTRADOR DEL PROGRAMA ESTATAL DE CONTRUCCIÓN DE ESCUELAS (CAPECE)	Fomento al Desarrollo Regional	2,517,586.62	0.00	2,517,586.62	0.00	0.00	0.00	0.00	0.00	0.00
MORENITOS, SALITRILLO DE CHINAMPAS	Infraestructura y Equipamiento de Establecimientos para la Elaboración de Productos Alimenticios en municipios de Zonas Marginadas	SECRETARIA DE DESARROLLO RURAL	Financiamiento para el Desarrollo	119,976.00	0.00	119,976.00	0.00	0.00	0.00	0.00	100.00	100.00
OJUELOS DE JALISCO	Modernización de los ingresos a la cabecera municipal de Ojuelos (Lagos de Moreno, San Luis Potosí y Aguascalientes) (FONDEREG 2007)	AYUNTAMIENTO	Fomento al Desarrollo Regional	3,000,000.00	0.00	1,500,000.00	1,500,000.00	0.00	0.00	0.00	100.00	100.00
OJUELOS DE JALISCO, AMARILLAS, LAS, BLANQUITA, LA, CAMPOS, LOS, NOVILLO, EL (MORELOS), CHILARILLO, EL, CHINAMPAS, EMILIANO ZAPATA, ENCINILLAS, PROVIDENCIA, LA (LOS GATOS), GRANIA, LA, GUADALUPE VICTORIA, JUACHE, SAN JOSE DE LETRAS (LETRAS), MATANZAS	Renovación de mobiliario y equipo de escuelas de nivel básico en el estado de Jalisco (RENE)	COMITE ADMINISTRADOR DEL PROGRAMA ESTATAL DE ESCUELAS (CAPECE)	Fomento al Desarrollo Regional	116,590.03	0.00	116,590.03	0.00	0.00	0.00	0.00	98.00	90.04
OJUELOS DE JALISCO	Electrificación y ampliación de redes existentes en Cabo Corrientes, Cuautitlán, Ojuelos de Jalisco, Villa Purificación, San Marcos, Tecalitlán y Tomatlán (Zonas Marginadas)	SECRETARIA DE DESARROLLO RURAL	Fomento al Desarrollo Regional	515,905.30	0.00	515,905.30	0.00	0.00	0.00	0.00	63.00	54.41
CHINAMPAS, SAN JOSE DE LETRAS (LETRAS), MATANCILLAS (SAN ISIDRO MATANCILLAS), MATANZAS, PRESA, LA, SALITRILLO, EL (SALITRILLO DE GONZALEZ), VAQUERIAS (LANGUILLO)	Elaboración de Estudios y Proyectos y construcción de Bordos abrevaderos en Ojuelos	SECRETARIA DE DESARROLLO RURAL	Visión de Futuro en el Campo, Fomento al Desarrollo Regional	71,999.99	0.00	71,999.99	0.00	0.00	0.00	0.00	67,747.20	0.00
OJUELOS DE JALISCO	Suministro de cemento para la construcción de vados en el programa de mano de obra campesina	SECRETARIA DE DESARROLLO RURAL	Visión de Futuro en el Campo	30,000.00	0.00	30,000.00	0.00	0.00	0.00	0.00	29,925.00	98.75
SALITRILLO DE CHINAMPAS	Rehabilitación y construcción de infraestructura productiva en 10 municipios (PROJAL)	SECRETARIA DE DESARROLLO RURAL	Financiamiento para el Desarrollo	24,529.33	0.00	18,397.00	0.00	0.00	0.00	6,132.33	0.00	25.00

Región: Región Altos Norte Municipio: OJUELOS DE JALISCO

Localidades Beneficiadas	Nombre de la Obra	Dependencia Ejecutora	Programa de Gobierno	Inversión Anual					Inversión Ejecutada Total	Avance		
				Total	Federal	Estatat	Municipal	Privado		Otro	Físico	Financiero
OJUELOS DE JALISCO	Suministro de cemento para la construcción de puentes en el programa de mano de obra campesina	SECRETARÍA DE DESARROLLO RURAL	Visión de Futuro en el Campo	30,000.00	0.00	30,000.00	0.00	0.00	0.00	29,925.00	100.00	98.75
OJUELOS DE JALISCO	* Rehabilitación de Pisos en Zonas Marginadas en 30 Municipios (Piniquito).	SECRETARÍA DE DESARROLLO RURAL	Fomento al Desarrollo Regional	522,609.54	0.00	365,626.68	195,752.96	0.00	0.00	366,600.59	100.00	69.97
OJUELOS DE JALISCO				19,643,341.2	913,450.63	13,412,884.22	3,949,789.30	1,000,638.00	366,891.87	14,481,071.22		

° El avance financiero reportado es sobre el total del proyecto.

* El proyecto se inicio en años anteriores y se finiquito financieramente en 2007.

Municipio: SAN DIEGO DE ALEJANDRIA

Región: Región Altos Norte

Localidades Beneficiadas	Nombre de la Obra	Dependencia Ejecutora	Programa de Gobierno	Inversión Anual					Inversión Ejercida Total	Avance Físico Financiero		
				Total	Federal	Estatal	Municipal	Privado			Otro	
SAN DIEGO DE ALEJANDRIA	Construcción de banquetas en cuatro Municipios del Estado (3x1 Codesol)	AYUNTAMIENTO	Desarrollo Socioeconómico de Personas en Condiciones de Pobreza y Vulnerabilidad	266,848.00	66,712.00	66,712.00	66,712.00	66,712.00	0.00	266,848.00	100.00	100.00
OCOTE DE ARRIBA	Construcción de empadronados en 6 municipios del estado (Empleo Temporal).	AYUNTAMIENTO	Desarrollo Socioeconómico de Personas en Condiciones de Pobreza y Vulnerabilidad	304,663.00	228,932.32	75,730.08	0.00	0.00	0.00	304,663.00	100.00	100.00
COL. SAN JOSE	Construcción y Ampliación de sesenta y ocho espacios educativos del nivel básico en 27 municipios del Estado de Jalisco.	COMITE ADMINISTRADOR DEL PROGRAMA ESTATAL DE CONTRUCCION DE ESCUELAS (CAPECE)	Fomento al Desarrollo Regional	326,671.20	0.00	326,671.20	0.00	0.00	0.00	326,671.20	0.00	0.00
SAN DIEGO DE ALEJANDRIA	Suministro de cemento para la construcción de vados, puentes, Alcantarillas, Muro de Contención y Camino Ecológico en el programa de Mano de Obra Campesina en 67 Municipios	SECRETARIA DE DESARROLLO RURAL	Visión de Futuro en el Campo	130,000.00	0.00	65,000.00	0.00	0.00	65,000.00	64,799.52	70.00	49.85
SAN DIEGO DE ALEJANDRIA	Electrificación en 6 Municipios de Zonas Marginadas	SECRETARIA DE DESARROLLO RURAL	Fomento al Desarrollo Regional	362,144.20	0.00	362,144.20	0.00	0.00	0.00	362,144.20	100.00	100.00
COL. SAN JOSE	Ampliación y Construcción de 95 espacios educativos del nivel básico, Jardín de Niños Primaria y Secundaria en 13 Municipios del Estado de Jalisco	COMITE ADMINISTRADOR DEL PROGRAMA ESTATAL DE CONTRUCCION DE ESCUELAS (CAPECE)	Fomento al Desarrollo Regional	1,205,952.03	0.00	1,205,952.03	0.00	0.00	0.00	995,415.79	100.00	49.37
SAN DIEGO DE ALEJANDRIA	Construcción de la tercera etapa del parque recreativo en la presa en el Municipio de San Diego de Alejandria (FONDEREG 2007)	AYUNTAMIENTO	Fomento al Desarrollo Regional	400,000.00	0.00	200,000.00	200,000.00	0.00	0.00	400,000.00	100.00	100.00
SAN DIEGO DE ALEJANDRIA	Construcción de empadronado en 23 Municipios (3x1 CODESOL)	AYUNTAMIENTO	Desarrollo Socioeconómico de Personas en Condiciones de Pobreza y Vulnerabilidad	880,808.00	222,702.00	222,702.00	222,702.00	222,702.00	0.00	880,808.00	100.00	100.00

Municipio: SAN DIEGO DE ALEJANDRIA

Región: Región Altos Norte

Localidades Beneficiadas	Nombre de la Obra	Dependencia Ejecutora	Programa de Gobierno	Inversión Anual					Inversión Ejecutada Total	Avance		
				Total	Federal	Estatal	Municipal	Privado		Otro	Físico	Financiero
SAN DIEGO DE ALEJANDRIA	Rehabilitaciones, ampliaciones y Mejoramientos en viviendas en el interior del estado	SECRETARIA DE DESARROLLO URBANO	Fomento a la Vivienda	416,696.00	0.00	250,000.00	125,000.00	41,696.00	0.00	0.00	100.00	100.00
SAN DIEGO DE ALEJANDRIA, ANGELES, LOS, ANGOSTURA, LA, CANALES, CARMEN, EL, CASAS BLANCAS (SAN FELIPE DE JESUS), CASILLAS, COMEDERO, EL, CRUZ DE PIEDRA, DURAZNO, EL, ESTANCIA, LA, LAGUNITAS, HACIENDA EL MOLINO, MONTE, EL (PUERTA DEL MONTE), OCOTE, EL	Elaboración del análisis costo-beneficio para la creación de la Asociación intermunicipal de Gestión Integral de los residuos en la Región Altos Sur	SECRETARIA DE DESARROLLO URBANO	Fortalecimiento del Sistema Integral de Planeación del Estado	25,000.00	0.00	25,000.00	0.00	0.00	0.00	0.00	20.00	0.00
SAN DIEGO DE ALEJANDRIA	Rehabilitación de Caminos Rurales en 59 Municipios	SECRETARIA DE DESARROLLO RURAL	Visión de Futuro en el Campo, Fomento al Desarrollo Regional	198,854.22	0.00	198,854.22	0.00	0.00	0.00	0.00	100.00	98.59
SAN DIEGO DE ALEJANDRIA	Construcción de un colector de Aguas Residuales en la cabecera municipal en el Municipio de San Diego de Alejandria (FONDEREG 2007)	AYUNTAMIENTO	Fomento al Desarrollo Regional	2,400,000.00	0.00	1,200,000.00	1,200,000.00	0.00	0.00	0.00	80.00	100.00
SAN DIEGO DE ALEJANDRIA	Construcción del Hospital Civil (3a Etapa) en el Municipio de San Diego de Alejandria (Proyectos Estratégicos 2007)	AYUNTAMIENTO	Fomento al Desarrollo Regional	1,800,000.00	0.00	1,800,000.00	0.00	0.00	0.00	0.00	0.00	100.00
TURICATE	Construcción de depósito de agua en el Municipio de San Diego de Alejandria en zonas marginadas.	SECRETARIA DE DESARROLLO RURAL	Fomento al Desarrollo Regional	650,000.00	0.00	650,000.00	0.00	0.00	0.00	0.00	100.00	97.56
SAN DIEGO DE ALEJANDRIA	Rehabilitación de Caminos Rurales en 65 Municipios.	SECRETARIA DE DESARROLLO RURAL	Visión de Futuro en el Campo	206,049.64	0.00	206,049.64	0.00	0.00	0.00	0.00	100.00	99.72
SAN DIEGO DE ALEJANDRIA, ANGELES, LOS, ANGOSTURA, LA, CANALES, CARMEN, EL, CASAS BLANCAS (SAN FELIPE DE JESUS), CASILLAS, COMEDERO, EL, CRUZ DE PIEDRA, DURAZNO, EL, ESTANCIA, LA, LAGUNITAS, HACIENDA EL MOLINO, MONTE, EL (PUERTA DEL MONTE), OCOTE, EL	Rehabilitación de la Infraestructura escolar del nivel básico en el Estado de Jalisco en acuerdo con los Municipios (escuela sana)	COMITE ADMINISTRADOR DEL PROGRAMA ESTATAL DE CONTRUCCION DE ESCUELAS (CAPECE)	Fomento al Desarrollo Regional	52,740.77	0.00	52,740.77	0.00	0.00	0.00	0.00	10.00	100.00



Región: Región Altos Norte Municipio: SAN DIEGO DE ALEJANDRIA

Localidades Beneficiadas	Nombre de la Obra	Dependencia Ejecutora	Programa de Gobierno	Inversión Anual					Inversión Ejercida Total	Avance Físico Financiero		
				Total	Federal	Estatal	Municipal	Privado			Otro	
SAN DIEGO DE ALEJANDRIA	Suministro de sistemas para el abastecimiento de agua-por acueductos ecológicos -en 80 Municipios (Zonas marginadas)	SECRETARIA DE DESARROLLO RURAL	Fomento al Desarrollo Regional	178,571.43	0.00	125,000.00	53,571.43	0.00	0.00	123,908.13	100.00	69.39
SAN DIEGO DE ALEJANDRIA	Proporcionar Recursos Complementarios (Capital Semilla) para Fortalecer a Sociedades Cooperativas SIFRA en el Estado de Jalisco.	SECRETARIA DE DESARROLLO RURAL	Financiamiento para el Desarrollo	200,000.00	0.00	200,000.00	0.00	0.00	0.00	200,000.00	100.00	100.00
SAN DIEGO DE ALEJANDRIA, ANGELES, LOS, ANGOSTURA, LA, CANALES, CARMEN, EL, CASAS BLANCAS (SAN FELIPE DE JESUS), CASILLAS, COMEDERO, EL, CRUZ DE PIEDRA, DURAZNO, EL, ESTANCIA, LA, LAGUNITAS, HACIENDA EL MOLINO, MONTE, EL (PUERTA DEL MONTE), OCOTE, EL	Renovación de mobiliario y equipo de escuelas de nivel básico en el estado de Jalisco (RENE)	COMITE ADMINISTRADOR DE CONTROL DE ESCUELAS (CAPECE)	Fomento al Desarrollo Regional	87,053.78	0.00	87,053.78	0.00	0.00	0.00	72,936.06	100.00	83.78
SAN DIEGO DE ALEJANDRIA	Construcción de empedrados en 15 municipios del Estado de Jalisco (3X1 Estatal)	AYUNTAMIENTO	Desarrollo Socioeconómico de Personas en Condiciones de Pobreza y Vulnerabilidad	656,475.00	0.00	216,637.00	216,637.00	223,201.00	0.00	656,475.00	100.00	100.00
SAN DIEGO DE ALEJANDRIA	Trituración de lirio Acuática en los Municipios de Ocotlán, Zapotlán el Grande y San Diego de Alejandria.	SECRETARIA DE DESARROLLO RURAL	Visión de Futuro en el Campo	101,373.80	0.00	101,373.80	0.00	0.00	0.00	32,638.30	29.00	32.39
SAN DIEGO DE ALEJANDRIA	Construcción del Tramo Carretero Arandas Martínez Valadéz- San Diego de Alejandria, Entronque con Jalpa de Cánovas.	SECRETARIA DE DESARROLLO URBANO	Modernización de las Comunicaciones y el Transporte	29,000,000.00	0.00	29,000,000.00	0.00	0.00	0.00	28,468,677.89	0.00	98.24
SAN DIEGO DE ALEJANDRIA	Rehabilitación de Cuerpos de Agua y Cauces Federales Desazovando los Mismos	SECRETARIA DE DESARROLLO RURAL	Visión de Futuro en el Campo. Fomento al Desarrollo Regional	288,200.00	0.00	288,200.00	0.00	0.00	0.00	288,056.51	100.00	99.97
SAN DIEGO DE ALEJANDRIA	Construcción de Banquetas y Machuelos en 10 Municipios (3x1 Estatal)	AYUNTAMIENTO	Desarrollo Socioeconómico de Personas en Condiciones de Pobreza y Vulnerabilidad	135,448.00	0.00	44,698.00	44,698.00	46,082.00	0.00	135,448.00	100.00	100.00

Municipio: SAN DIEGO DE ALEJANDRIA

Región: Región Altos Norte

Localidades Beneficiadas	Nombre de la Obra	Dependencia Ejecutora	Programa de Gobierno	Inversión Anual					Inversión Ejecutada Total	Avance		
				Total	Federal	Estatal	Municipal	Privado		Otro	Físico	Financiero
SAN DIEGO DE ALEJANDRIA	Elaboración de proyecto ejecutivo y estudio de impacto ambiental para la planta de tratamiento de aguas residuales en la localidad de San Diego de Alejandria, Municipio de San Diego de Alejandria, Jalisco	COMISION ESTATAL DEL AGUA DE JALISCO (CEA)	Agua Limpia para Jalisco	699,376.00	0.00	515,376.00	154,000.00	0.00	0.00	0.00	0.00	0.00
SAN DIEGO DE ALEJANDRIA	Construcción de Línea eléctrica en Jilotlan de los Dolores, Ojuelos, Purificación, San Diego de Alejandria y Totatiche de zonas marginadas con apoyo de núcleos comunitarios.	SECRETARIA DE DESARROLLO RURAL	Fomento al Desarrollo Regional	162,730.75	0.00	162,730.75	0.00	0.00	0.00	162,730.75	100.00	100.00
SAN DIEGO DE ALEJANDRIA	* Rehabilitación de Cauces y Cuerpos de Agua Triturando la Maleza Acuática en 12 Municipios (Finiquito)	SECRETARIA DE DESARROLLO RURAL	Visión de Futuro en el Campo. Fomento al Desarrollo Regional	64,025.43	0.00	64,025.43	0.00	0.00	0.00	0.00	0.00	0.00
SAN DIEGO DE ALEJANDRIA	* TRAMO CARRETERO SAN DIEGO DE ALEJANDRIA-UNION DE SAN ANTONIO-LAGOS DE MORENO (Finiquito).	SECRETARIA DE DESARROLLO URBANO	Modernización de las Comunicaciones y el Transporte	4,698,950.14	0.00	4,698,950.14	0.00	0.00	0.00	4,698,950.14	0.00	100.00
SAN DIEGO DE ALEJANDRIA				4,562,261.19	518,346.92	4,241,530.64	2,285,320.43	600,333.00	650,000.00	4,345,701.531		

* El avance financiero reportado es sobre el total del proyecto.

* El proyecto se inicio en años anteriores y se finiquito financieramente en 2007.

Región: Región Altos Norte

Municipio: SAN JUAN DE LOS LAGOS

Localidades Beneficiadas	Nombre de la Obra	Dependencia Ejecutora	Programa de Gobierno	Inversión Anual					Inversión Ejercida Total	Avance		
				Total	Federal	Estatal	Municipal	Privado		Otro	Físico	Financiero
SAN JUAN DE LOS LAGOS	Suministro de sistemas para el abastecimiento de agua-paquetes ecológicos - en 80 Municipios (Zonas marginadas)	SECRETARÍA DE DESARROLLO RURAL	Fomento al Desarrollo Regional	535,714.29	0.00	375,000.00	160,714.29	0.00	0.00	373,900.49	100.00	68.79
SAN JUAN DE LOS LAGOS	Estímulo Económico a prestadores de servicio social en 13 municipios del estado de Jalisco (Habitat)	AYUNTAMIENTO	Desarrollo Socioeconómico de Personas en Condiciones de Pobreza y Vulnerabilidad	24,000.00	12,000.00	6,000.00	6,000.00	0.00	0.00	24,000.00	100.00	100.00
ALAMOS, LOS	Equipamiento y adecuación de talleres de costura en los municipios de Huejúcar, San Juan de los Lagos, Tamazula de Gordiano, Zapotitlán de Vadillo, Ejutla y Tonaya. (PROJAL)	SECRETARÍA DE DESARROLLO RURAL	Financiamiento para el Desarrollo	31,054.00	0.00	23,298.00	0.00	0.00	7,756.00	0.00	25.00	0.00
SAN JUAN DE LOS LAGOS	Rehabilitación de Caminos Rurales en 59 Municipios	SECRETARÍA DE DESARROLLO RURAL	Visión de Futuro en el Campo, Fomento al Desarrollo Regional	198,854.22	0.00	198,854.22	0.00	0.00	0.00	198,421.83	99.00	99.78
SAN JUAN DE LOS LAGOS	Elaboración del proyecto ejecutivo del camino tipo " A2 " Encamación De Díaz - San Juan De Los Lagos	SECRETARÍA DE DESARROLLO URBANO	Modernización de las Comunicaciones y el Transporte	750,000.00	0.00	750,000.00	0.00	0.00	0.00	0.00	0.00	0.00
SAN JUAN DE LOS LAGOS, AGOSTADERO, EL AGUA DE OBISPO, AGUIRRES DE ABAJO, LOS (LOS AGUIRRES), ALCALA ALTO DE BARAJAS, EL, ASOLEADERO, EL, ATRAVESAÑO, EL, CABALLERIAS, CAJUELA, LA, CAÑADA DE CABALLOS, CAÑADA DEL DINERO, CARDONA, LA, CARMENTA, LA	Renovación de mobiliario y equipo de escuelas de nivel básico en el estado de Jalisco (RENE)	COMITE ADMINISTRADOR DEL PROGRAMA ESTATAL DE CONTRUCCION DE ESCUELAS (CAPECE)	Fomento al Desarrollo Regional	266,435.82	0.00	266,435.82	0.00	0.00	0.00	227,747.97	98.00	85.48
AGUIRRES DE ABAJO, LOS (LOS AGUIRRES)	Infraestructura y Equipamiento para Restaurantes en 14 Municipios de Zonas Marginadas	SECRETARÍA DE DESARROLLO RURAL	Financiamiento para el Desarrollo	125,340.00	0.00	125,340.00	0.00	0.00	0.00	125,340.00	100.00	100.00
SAN JUAN DE LOS LAGOS	Constitución de 3 Agencias de Desarrollo Habitat en Tepatlitan, San Juan de los Lagos y Chapata (Habitat)	AYUNTAMIENTO	Desarrollo Socioeconómico de Personas en Condiciones de Pobreza y Vulnerabilidad	8,900.00	4,450.00	2,225.00	2,225.00	0.00	0.00	8,900.00	100.00	100.00

Municipio: SAN JUAN DE LOS LAGOS

Región: Región Altos Norte

Localidades Beneficiadas	Nombre de la Obra	Dependencia Ejecutora	Programa de Gobierno	Inversión Anual					Inversión Ejecutada Total	Avance		
				Total	Federal	Estatat	Municipal	Privado		Otro	Físico	Financiero
SAN JUAN DE LOS LAGOS, AGOSTADERO, EL AGUA DE OBISPO, AGUIRRES DE ABAJO, LOS (LOS AGUIRRES), ALCALA ALTO DE BARAJAS, EL, ASOLEADERO, EL, ATRAVESAÑO, EL, CABALLERIAS, CAJUELA, LA, CAÑADA DE CABALLOS, CAÑADA DEL DINERO, CARDONA, LA, CARMENTA, LA	Elaboración del análisis costo-beneficio y diseño del O.P.D. para la Asociación Intermunicipal de Gestión Integral de los Residuos en la Región Altos Norte	SECRETARIA DE DESARROLLO URBANO	Fortalecimiento del Sistema Integral de Planeación del Estado	72,500.00	0.00	72,500.00	0.00	0.00	0.00	0.00	20.00	0.00
SAN JUAN DE LOS LAGOS	Construcción de Casa de Día para Adultos Mayores en San Juan de los Lagos (Habitat)	AYUNTAMIENTO	Desarrollo Socioeconómico de Personas en Condiciones de Pobreza y Vulnerabilidad	1,083,332.00	646,988.00	216,666.00	216,666.00	0.00	0.00	906,988.00	80.00	84.00
SAN JUAN DE LOS LAGOS	Construcción de Colector Sangre de Cristo-La Cuesta en San Juan de los Lagos (FONDEREG 2007)	AYUNTAMIENTO	Fomento al Desarrollo Regional	4,000,000.00	0.00	2,000,000.00	2,000,000.00	0.00	0.00	4,000,000.00	95.00	100.00
SAN JUAN DE LOS LAGOS	Construcción de pavimento estamado en el Centro de Desarrollo Comunitario en San Juan de Los Lagos (Habitat)	AYUNTAMIENTO	Desarrollo Socioeconómico de Personas en Condiciones de Pobreza y Vulnerabilidad	250,000.00	125,000.00	50,000.00	75,000.00	0.00	0.00	50,000.00	0.00	20.00
SAN JUAN DE LOS LAGOS	Equipamiento y modernización de 28 rastros en 28 municipios del estado	SECRETARIA DE DESARROLLO RURAL	Visión de Futuro en el Campo	347,000.00	0.00	347,000.00	0.00	0.00	0.00	346,736.16	0.00	98.92
SAN JUAN DE LOS LAGOS	Construcción de Centro de Desarrollo Comunitario en San Juan de los Lagos (Habitat)	AYUNTAMIENTO	Desarrollo Socioeconómico de Personas en Condiciones de Pobreza y Vulnerabilidad	2,709,692.00	1,250,000.00	416,667.00	1,043,325.00	0.00	0.00	2,251,327.00	80.00	83.08
SAN JUAN DE LOS LAGOS	Construcción de empedrado en San Juan de los Lagos (X1 CODESOL)	AYUNTAMIENTO	Desarrollo Socioeconómico de Personas en Condiciones de Pobreza y Vulnerabilidad	1,000,000.00	250,000.00	250,000.00	250,000.00	250,000.00	0.00	1,000,000.00	100.00	100.00
CUESTA, ROSA DE CASTILLA	Perforación de pozo profundo en la localidad de Rosa de Castilla y Cuesta de Medina, en el municipio de San Juan de los Lagos, Jalisco.	COMISION ESTATAL DEL AGUA DE JALISCO (CEA)	Agua Limpia para Jalisco	901,000.00	450,500.00	270,300.00	180,200.00	0.00	0.00	804,916.76	0.00	88.34

Municipio: SAN JUAN DE LOS LAGOS

Región: Región Altos Norte

Localidades Beneficiadas	Nombre de la Obra	Dependencia Ejecutora	Programa de Gobierno	Inversión Anual					Inversión Ejercida Total	Avance			
				Total	Federal	Estatal	Municipal	Privado		Otro	Físico	Financiero	
PASO DE TRUJILLOS	Rehabilitación, equipamiento y mantenimiento del Centro de Desarrollo Frutícola San Juan de los Lagos.	SECRETARÍA DE DESARROLLO RURAL	Visión de Futuro en el Campo	836,891.43	0.00	836,891.43	0.00	0.00	0.00	0.00	753,142.15	0.00	90.10
SAN JUAN DE LOS LAGOS	Equipamiento de espacios educativos de los niveles básicos preescolar, primaria y secundaria en 19 municipios del Estado de Jalisco	COMITÉ ADMINISTRADOR DEL PROGRAMA ESTATAL DE CONSTRUCCIÓN DE ESCUELAS (CAPECE)	Fomento al Desarrollo Regional	34,716.44	0.00	34,716.44	0.00	0.00	0.00	0.00	34,051.74	96.00	98.09
SAN JUAN DE LOS LAGOS	Rehabilitaciones, ampliaciones y Mejoramientos en viviendas en el interior del estado	SECRETARÍA DE DESARROLLO URBANO	Fomento a la Vivienda	500,000.00	0.00	300,000.00	150,000.00	50,000.00	0.00	0.00	500,000.00	100.00	100.00
SAN JUAN DE LOS LAGOS	Construcción de pavimento de concreto en San Juan de los Lagos (Habitat)	AYUNTAMIENTO	Desarrollo Socioeconómico de Personas en Condiciones de Pobreza y Vulnerabilidad	119,666.00	56,833.00	23,933.00	23,933.00	11,957.00	0.00	0.00	119,666.00	100.00	100.00
SAN JUAN DE LOS LAGOS	Equipamiento eléctrico para planta de tratamiento de aguas residuales, en el municipio de San Juan de los Lagos, Jalisco.	COMISION ESTATAL DEL AGUA DE JALISCO (CEA)	Agua Limpia para Jalisco	606,471.26	0.00	483,936.49	124,535.77	0.00	0.00	0.00	506,276.26	0.00	83.04
SAN JUAN DE LOS LAGOS	Construcción de empedrado ahogado en calle del Fraccionamiento El Plan en San Juan de los Lagos (3x1 Estatal)	AYUNTAMIENTO	Desarrollo Socioeconómico de Personas en Condiciones de Pobreza y Vulnerabilidad	3,815,573.00	0.00	1,256,136.00	1,259,136.00	1,297,295.00	0.00	0.00	1,907,766.00	50.00	50.00
SAN JUAN DE LOS LAGOS	Mejoramiento de 1110 Viviendas del Programa "Tu Casa 2007"	SECRETARÍA DE DESARROLLO URBANO	Fomento a la Vivienda	2,105,000.00	1,400,000.00	265,500.00	265,500.00	200,000.00	0.00	0.00	2,105,000.00	100.00	100.00
DUARTE, LOS	Equipamiento de 8 naives de invernadero en 6 municipios del estado (Opciones Productivas)	AYUNTAMIENTO	Desarrollo Socioeconómico de Personas en Condiciones de Pobreza y Vulnerabilidad	275,000.00	137,412.00	27,588.00	0.00	110,000.00	0.00	0.00	27,588.00	0.00	10.03

Región: Región Altos Norte

Municipio: SAN JUAN DE LOS LAGOS

Localidades Beneficiadas	Nombre de la Obra	Dependencia Ejecutora	Programa de Gobierno	Inversión Anual					Inversión Ejecutada Total	Avance Físico Financiero		
				Total	Federal	Estatal	Municipal	Privado			Otro	
FRACC. AYUNTAMIENTO	Elaboración de planimetría y topografía para Regularizar dos Asentamientos Humanos en San Juan de los Lagos.	SECRETARÍA DE DESARROLLO URBANO	Programa de Desarrollo Urbano Sustentable	249,088.51	0.00	249,088.51	0.00	0.00	0.00	249,999.21	0.00	99.97
DUARTE, LOS	Apoyo con ganado y equipo a 6 ganaderos en 5 municipios del estado.(Opciones Productivas)	AYUNTAMIENTO	Desarrollo Socioeconómico de Personas en Condiciones de Pobreza y Vulnerabilidad	501,600.00	249,840.00	50,160.00	0.00	201,600.00	0.00	50,160.00	0.00	10.00
SAN JUAN DE LOS LAGOS	Construcción de empedrado en camino Sh. de los Lagos-El Barroso en San Juan de Los Lagos (3x1 ESTATAL)	AYUNTAMIENTO	Desarrollo Socioeconómico de Personas en Condiciones de Pobreza y Vulnerabilidad	1,608,935.00	0.00	530,948.00	530,948.00	547,039.00	0.00	804,467.00	50.00	50.00
SAN JUAN DE LOS LAGOS	Rehabilitación de Caminos Rurales en 65 Municipios.	SECRETARÍA DE DESARROLLO RURAL	Visión de Futuro en el Campo	96,814.42	0.00	96,814.42	0.00	0.00	0.00	94,955.50	100.00	98.10
SAN JUAN DE LOS LAGOS	Equipamiento y rehabilitación de tiendas rurales en los municipios de El Limón, Juchitán, Quitupan, Tala, Villa Corona, San Juan de los Lagos y Zapolán el Grande. (PROJAL)	SECRETARÍA DE DESARROLLO RURAL	Financiamiento para el Desarrollo	260,000.00	0.00	195,000.00	0.00	0.00	65,000.00	0.00	25.00	0.00
SAN JUAN DE LOS LAGOS	Establecimiento y mantenimiento de Plantaciones forestales comerciales en 24 municipios (FIPRODEFO)	SECRETARÍA DE DESARROLLO RURAL	Protección al Medio Ambiente y Sustentabilidad	502,500.00	0.00	502,500.00	0.00	0.00	0.00	502,500.00	100.00	100.00
SAN JUAN DE LOS LAGOS	Iluminación de la Catedral de San Juan de los Lagos (Programa Rehabilitación de Imagen Urbana)	SECRETARÍA DE DESARROLLO URBANO	Impulso al Turismo de Jalisco	3,851,769.50	1,000,000.00	1,000,000.00	1,951,769.50	0.00	0.00	0.00	0.00	0.00

Municipio: SAN JUAN DE LOS LAGOS

Región: Región Altos Norte

Localidades Beneficiarias	Nombre de la Obra	Dependencia Ejecutora	Programa de Gobierno	Inversión Anual					Inversión Ejercida Total		Avance	
				Total	Federal	Estatal	Municipal	Privado	Otro	Físico	Financiero	
SAN JUAN DE LOS LAGOS	* Conservación extraordinaria, rutinaria y periódica 2005 (Primer programa complementario) Carretera Mascocha-La Palmata, San Sebastián, Ayollán - La Concepción (Finiquito).	SECRETARÍA DE DESARROLLO URBANO	Modernización de las Comunicaciones y el Transporte	2,400,000.00	0.00	2,400,000.00	0.00	0.00	0.00	2,400,000.00	100.00	100.00
SAN JUAN DE LOS LAGOS				30,148,337.88	5,888,033.00	13,812,480.33	8,206,957.56	2,687,801.00	72,766.00	20,376,880.07		

o El avance financiero reportado es sobre el total del proyecto.

* El proyecto se inicio en años anteriores y se finiquito financieramente en 2007.

Región: Región Altos Norte

Municipio: TEOCALTICHE

Localidades Beneficiadas	Nombre de la Obra	Dependencia Ejecutora	Programa de Gobierno	Inversión Anual					Inversión Ejecutada Total	Avance Físico Financiero		
				Total	Federal	Estatat	Municipal	Privado			Otro	
MECHOACANEJO	Electrificación en 18 municipios del Estado (3x1 estatal)	AYUNTAMIENTO	Desarrollo Socioeconómico de Personas en Condiciones de Pobreza y Vulnerabilidad	168,688.00	0.00	64,434.00	42,217.00	42,217.00	0.00	168,688.00	100.00	100.00
AHUETITA DE ABAJO	Construcción y Ampliación de sesenta y ocho espacios educativos del nivel básico en 27 municipios del Estado de Jalisco.	COMITE ADMINISTRADOR DEL PROGRAMA ESTATAL DE CONTRUCCION DE ESCUELAS (CAPECE)	Fomento al Desarrollo Regional	1,337,402.71	0.00	1,337,402.71	0.00	0.00	0.00	0.00	0.00	0.00
RANCHO MAYOR	Construcción de Casa de Salud en los municipios de Tamazula y Teocaltiche de las Zonas Marginadas.	SECRETARIA DE DESARROLLO RURAL	Fomento al Desarrollo Regional	122,424.35	0.00	122,424.35	0.00	0.00	0.00	121,691.87	100.00	99.40
TEOCALTICHE	Equipamiento y rehabilitación de talleres de artesanías en Teocaltiche, San Gabriel, Colotlán, Arandas y Autlán de Navarro. (PROJAL)	SECRETARIA DE DESARROLLO RURAL	Financiamiento para el Desarrollo	37,374.67	0.00	28,031.00	0.00	0.00	9,343.67	0.00	25.00	0.00
TEOCALTICHE, AGUA TINTA ABAJO, SAN JOSE DE AJOJUCAR (AJOJUCAR), ALAMO DE ABAJO, EL ANALCO, ATEPOCA, BARENOS, LOS BELEN DEL REFUGIO, BUENAVISTA, CALERA, LA CALERITA, CAÑADAS, LAS CAÑAS, LOS CAPILLA, LA CERRITO COLORADO, CERRO DE LOS GREGORIOS	Rehabilitación de la Infraestructura escolar del nivel básico en el Estado de Jalisco en acuerdo con los Municipios (escuela sana)	COMITE ADMINISTRADOR DEL PROGRAMA ESTATAL DE CONTRUCCION DE ESCUELAS (CAPECE)	Fomento al Desarrollo Regional	764,974.77	0.00	764,974.77	0.00	0.00	0.00	0.00	0.00	0.00
TEOCALTICHE	Asfaltación del camino Rancho Nuevo-San Gaspar de los Reyes en Teocaltiche 1era. Etapa (3x1 codeso)	AYUNTAMIENTO	Desarrollo Socioeconómico de Personas en Condiciones de Pobreza y Vulnerabilidad	1,002,000.00	250,500.00	250,500.00	250,500.00	250,500.00	0.00	1,002,000.00	100.00	100.00
TEOCALTICHE	Dotación de materia prima para la producción y venta de chamaras y sacos en municipio de Teocaltiche (Opciones Productivas)	AYUNTAMIENTO	Desarrollo Socioeconómico de Personas en Condiciones de Pobreza y Vulnerabilidad	160,000.00	74,982.00	15,048.00	0.00	60,000.00	0.00	160,000.00	0.00	100.00
TEOCALTICHE	Rehabilitación de Unidad de Producción Psicóloga en el Municipio de Teocaltiche	SECRETARIA DE DESARROLLO RURAL	Visión de Futuro en el Campo	475,000.00	0.00	475,000.00	0.00	0.00	0.00	137,495.87	0.00	28.95

Región: Región Altos Norte Municipio: TEOCALTICHE

Localidades Beneficiadas	Nombre de la Obra	Dependencia Ejecutora	Programa de Gobierno	Inversión Anual					Inversión Ejercida Total		Avance Físico Financiero	
				Total	Federal	Estatal	Municipal	Privado	Otro	Físico		Financiero
ROSARIO, EL	Construcción a base de concreto hidráulico en calles de 10 municipios del Estado (3x1 ESTATAL).	AYUNTAMIENTO	Desarrollo Socioeconómico de Personas en Condiciones de Pobreza y Vulnerabilidad	1,288,539.00	0.00	418,618.00	418,618.00	431,303.00	0.00	418,618.00	30.00	33.00
TEOCALTICHE	Construcción de aulas y servicios educativos en 5 municipios del Estado (3x1 estatal)	AYUNTAMIENTO	Desarrollo Socioeconómico de Personas en Condiciones de Pobreza y Vulnerabilidad	277,703.00	0.00	91,642.00	91,642.00	94,419.00	0.00	91,642.00	0.00	33.00
TEOCALTICHE	Construcción y Rehabilitación de puentes en 6 municipios en Zonas Marginadas	SECRETARÍA DE DESARROLLO RURAL	Fomento al Desarrollo Regional	150,000.00	0.00	150,000.00	0.00	0.00	0.00	75,000.00	70.00	50.00
RANCHO NUEVO	Asfaltación del camino Rancho Nuevo-San Gaspar de los Reyes en el Municipio de Teocaltiche 2 da. Etapa (3x1 AMPLIACION CODESOL)	AYUNTAMIENTO	Desarrollo Socioeconómico de Personas en Condiciones de Pobreza y Vulnerabilidad	1,170,000.00	292,500.00	292,500.00	292,500.00	292,500.00	0.00	292,500.00	0.00	25.00
MASCUA	Perforación de pozo profundo en Mascua, en el municipio de Teocaltiche, Jalisco	COMISION ESTATAL DEL AGUA DE JALISCO (CEA)	Agua Limpia para Jalisco	756,686.33	377,751.67	228,734.00	151,100.66	0.00	0.00	672,947.66	0.00	88.06
AGUA TINTA ABAJO, GARCIA, LOS, POCITOS, LOS	Construcción de la Red de Distribución de Agua Potable en las localidades de Los Pocitos, Los Garcia y Agua Tinta en Teocaltiche, Jalisco.	COMISION ESTATAL DEL AGUA DE JALISCO (CEA)	Agua Limpia para Jalisco	3,311,440.00	1,866,664.00	662,288.00	662,288.00	0.00	0.00	2,615,340.91	0.00	76.98
TEOCALTICHE	Construcción de Central Camionera en el municipio de Teocaltiche (FONDEREG 2007)	AYUNTAMIENTO	Fomento al Desarrollo Regional	6,000,000.00	0.00	3,000,000.00	3,000,000.00	0.00	0.00	6,000,000.00	50.00	100.00
CERRITO COLORADO	Rehabilitación y Equipo para Ordenadora en municipios de zonas marginadas.	SECRETARÍA DE DESARROLLO RURAL	Financiamiento para el Desarrollo	70,851.60	0.00	70,851.60	0.00	0.00	0.00	70,851.60	100.00	100.00

Región: Región Altos Norte

Municipio: TEOCALTICHE

Localidades Beneficiadas	Nombre de la Obra	Dependencia Ejecutora	Programa de Gobierno	Inversión Anual					Inversión Ejecutada Total	Avance			
				Total	Federal	Estatad	Municipal	Privado		Otro	Físico	Financiero	
TEOCALTICHE	Construcción de la red de drenaje en 40 municipios del Estado (3x1 estatal)	AYUNTAMIENTO	Desarrollo Socioeconómico de Personas en Condiciones de Pobreza y Vulnerabilidad	72,690.00	0.00	36,330.00	18,165.00	18,165.00	0.00	0.00	36,330.00	5.00	50.00
TEOCALTICHE, BELEN DEL REFUGIO, SAN FRANCISCO DEL RINCON (EL RINCON), TEOCALTITAN	Conservación rutinaria y periódica de varios tramos de la Red Carretera en la Residencia Teocaltiche.	SECRETARÍA DE DESARROLLO URBANO	Modernización de las Comunicaciones y el Transporte	12,239,879.03	0.00	12,239,879.03	0.00	0.00	0.00	0.00	11,430,043.56	100.00	93.46
MECHOACANEJO	Construcción de Planta de Tratamiento de Aguas Residuales en la localidad de Mechoacanejo, municipio de Teocaltiche, Jalisco	COMISION ESTADAL DEL AGUA DE JALISCO (CEA)	Agua Limpia para Jalisco	500,000.00	0.00	500,000.00	0.00	0.00	0.00	0.00	0.00	0.00	0.00
TEOCALTICHE, AGUA TINTA ABAJO, SAN JOSE DE AJOJUCAR (AJOJUCAR), ALAMO DE ABAJO, EL, ANALCO, ATEPOCA, BARENOS, LOS, BELEN DEL REFUGIO, BUENAVISTA, CALERA, LA, CALERITA, CANADAS, LAS, CAÑOS, LOS, CAPILLA, LA, CERRITO COLORADO, CERRO DE LOS GREGORIOS	Elaboración del análisis costo-beneficio y diseño del O.P.D., para la Asociación Intermunicipal de Gestión Integral de los Residuos en la Región Altos Norte	SECRETARÍA DE DESARROLLO URBANO	Fortalecimiento del Sistema Integral de Planeación del Estado	72,500.00	0.00	72,500.00	0.00	0.00	0.00	0.00	0.00	20.00	0.00
TEOCALTICHE	Construcción a base de concreto hidráulico en calle La Rosa en la cabecera del municipio de Teocaltiche (3 x 1 ESTADAL)	AYUNTAMIENTO	Desarrollo Socioeconómico de Personas en Condiciones de Pobreza y Vulnerabilidad	1,052,344.00	0.00	347,274.00	347,274.00	357,796.00	0.00	0.00	347,274.00	0.00	33.00
BELEN DEL REFUGIO	Elaboración de proyecto ejecutivo para la planta de tratamiento de aguas residuales en la localidad de Belen del Refugio, municipio de Teocaltiche, Jalisco	COMISION ESTADAL DEL AGUA DE JALISCO (CEA)	Agua Limpia para Jalisco	680,000.00	0.00	544,000.00	136,000.00	0.00	0.00	0.00	0.00	0.00	0.00
TEOCALTICHE	Rehabilitación y construcción de infraestructura productiva en 10 municipios (PROJAL)	SECRETARÍA DE DESARROLLO RURAL	Financiamiento para el Desarrollo	45,521.33	0.00	34,141.00	0.00	0.00	11,380.33	0.00	25.00	0.00	0.00
TEOCALTICHE, AGUA TINTA ABAJO, SAN JOSE DE AJOJUCAR (AJOJUCAR), ALAMO DE ABAJO, EL, ANALCO, ATEPOCA, BARENOS, LOS, BELEN DEL REFUGIO, BUENAVISTA, CALERA, LA, CALERITA, CANADAS, LAS, CAÑOS, LOS, CAPILLA, LA, CERRITO COLORADO, CERRO DE LOS GREGORIOS	Renovación de mobiliario y equipo de escuelas de nivel básico en el estado de Jalisco (RENE)	COMITE ADMINISTRADOR DEL PROGRAMA ESTADAL DE CONTRUCCION DE ESCUELAS (CAPECE)	Fomento al Desarrollo Regional	241,679.99	0.00	241,679.99	0.00	0.00	0.00	0.00	217,832.36	98.00	90.13

Municipio: TEOCALTICHE

Región: Región Altos Norte

Localidades Beneficiadas	Nombre de la Obra	Dependencia Ejecutora	Programa de Gobierno	Inversión Anual					Inversión Ejercida Total	Avance		
				Total	Federal	Estatal	Municipal	Privado		Otro	Físico	Financiero
TEOCALTICHE	Construcción del Puente Vehicular en la calle La Pasa, municipio de Teocaltiche (Proyectos Estratégicos 2007)	AYUNTAMIENTO	Fomento al Desarrollo Regional	1,500,000.00	0.00	1,500,000.00	0.00	0.00	0.00	1,500,000.00	0.00	100.00
TEOCALTICHE	Conservación Rutinaria en Tramos Carreteros de la Residencia de Teocaltiche.	SECRETARÍA DE DESARROLLO URBANO	Modernización de las Comunicaciones y el Transporte	48,100,000.00	0.00	48,100,000.00	0.00	0.00	0.00	25,348,484.45	100.00	52.70
TEOCALTICHE	* CONSTRUCCION DE PUENTE, VADOS, ALCANTARILLAS Y GUARDAGANADOS. (Finiquito).	SECRETARÍA DE DESARROLLO RURAL	Visión de Futuro en el Campo	45,000.00	0.00	45,000.00	0.00	0.00	0.00	44,992.12	100.00	99.98
TEOCALTICHE	* Construcción de Bordes Abrevaderos en Atemejec de Bruzuela, Atoyac, Poncitlán, Unión de Tula, Zacotalco de Torres, San Julian y Pihuamo. (Finiquito).	SECRETARÍA DE DESARROLLO RURAL	Visión de Futuro en el Campo	395,410.00	0.00	395,410.00	0.00	0.00	0.00	395,409.98	100.00	100.00
TEOCALTICHE				82,007,483.78	2,882,287.67	72,065,724.65	5,410,304.56	1,516,800.00	20,724.00	51,463,333.00		

° El avance financiero reportado es sobre el total del proyecto.

* El proyecto se inicio en años anteriores y se finiquito financieramente en 2007.

Región: Región Altos Norte

Municipio: UNION DE SAN ANTONIO

Localidades Beneficiadas	Nombre de la Obra	Dependencia Ejecutora	Programa de Gobierno	Inversión Anual					Inversión Ejecutada Total	Avance			
				Total	Federal	Estatal	Municipal	Privado		Otro	Físico	Financiero	
JARAL, EL	Construcción y rehabilitación de línea de conducción de Agua Potable en Anacuca, Magdalena, Tuxcacuesco, Unión de San Antonio y Zapotitlic (Zonas Marginadas).	SECRETARÍA DE DESARROLLO RURAL	Financiamiento para el Desarrollo	1,164,884.42	0.00	1,164,884.42	0.00	0.00	0.00	0.00	1,164,884.20	100.00	96.57
UNION DE SAN ANTONIO	Ampliación de red eléctrica en Col. Lázaro Cárdenas en la cabecera de Unión de San Antonio Segunda etapa (3x1 Estatal)	AYUNTAMIENTO	Desarrollo Socioeconómico de Personas en Condiciones de Pobreza y Vulnerabilidad	1,254,044.00	0.00	627,022.00	313,511.00	313,511.00	0.00	0.00	627,022.00	0.00	50.00
UNION DE SAN ANTONIO	Construcción de empedrado en Unión de San Antonio (3x1 Codesol)	AYUNTAMIENTO	Desarrollo Socioeconómico de Personas en Condiciones de Pobreza y Vulnerabilidad	867,508.00	216,877.00	216,877.00	216,877.00	216,877.00	0.00	0.00	867,507.00	100.00	100.00
SAN JOSE DEL CALICHE (EL CALICHE)	Electrificación en 18 municipios del Estado (3x1 estatal)	AYUNTAMIENTO	Desarrollo Socioeconómico de Personas en Condiciones de Pobreza y Vulnerabilidad	113,304.00	0.00	56,652.00	28,326.00	28,326.00	0.00	0.00	56,652.00	95.00	50.00
UNION DE SAN ANTONIO, TLACUITAPAN	Construcción Entronque Carretera "Unión de San Antonio- Lagos de Moreno- Tlacuitapan"	SECRETARÍA DE DESARROLLO URBANO	Modernización de las Comunicaciones y el Transporte	5,639,479.77	0.00	5,639,479.77	0.00	0.00	0.00	0.00	5,637,288.84	0.00	96.34
SAUCILLO DE PRIMAVERA, EL	Equipamiento para papelería en 10 Municipios de Zonas Marginadas.	SECRETARÍA DE DESARROLLO RURAL	Financiamiento para el Desarrollo	32,220.00	0.00	25,776.00	0.00	6,444.00	0.00	0.00	25,776.00	100.00	80.00
UNION DE SAN ANTONIO	Construcción de red de drenaje y descargas domiciliarias en 8 municipios del Estado (3 X 1 codesol)	AYUNTAMIENTO	Desarrollo Socioeconómico de Personas en Condiciones de Pobreza y Vulnerabilidad	236,464.00	58,116.00	58,116.00	59,116.00	59,116.00	0.00	0.00	236,464.00	100.00	100.00
UNION DE SAN ANTONIO	Elaboración de proyecto ejecutivo para la planta de tratamiento de aguas residuales en la cabecera municipal del municipio de Unión de San Antonio, Jalisco	COMISION ESTATAL DEL AGUA DE JALISCO (CEA)	Agua Limpia para Jalisco	770,000.00	385,000.00	231,000.00	154,000.00	0.00	0.00	0.00	533,647.01	0.00	68.30

Región: Región Altos Norte Municipio: UNION DE SAN ANTONIO

Localidades Beneficiadas	Nombre de la Obra	Dependencia Ejecutora	Programa de Gobierno	Inversión Anual					Inversión Ejercida Total	Avance Físico Financiero		
				Total	Federal	Estatal	Municipal	Privado			Otro	
TORTUGAS, LAS	Compra de Tractor y pala para estable colectivo en las Tortugas en el municipio de Unión de San Antonio (Opciones Productivas)	AYUNTAMIENTO	Desarrollo Socioeconómico de Personas en Condiciones de Pobreza y Vulnerabilidad	300,000.00	148,904.00	30,096.00	0.00	120,000.00	0.00	300,000.00	100.00	100.00
UNION DE SAN ANTONIO	Proporcionar Apoyos para la Contratación de Técnicos Agropecuarios, para Realizar Transferencia de Tecnología y Fomentar el Desarrollo en Unidades Producción Pecuaría en 58.0 Municipios del Interior del Estado.	SECRETARIA DE DESARROLLO RURAL	Visión de Futuro en el Campo	108,000.00	71,038.15	36,960.85	0.00	0.00	0.00	48,189.06	100.00	45.55
UNION DE SAN ANTONIO	Construcción de un Colector de Aguas Residuales en la Delegación de Tlaxiutlapan en el Municipio de Unión de San Antonio (FONDEREG)	AYUNTAMIENTO	Fomento al Desarrollo Regional	1,200,000.00	0.00	600,000.00	0.00	0.00	0.00	1,200,000.00	100.00	100.00
UNION DE SAN ANTONIO, SAN ANTONIO DE LA GARZA	Equipamiento y compra de insumos para talleres de costura en 7 Municipios de Jalisco (Opciones productivas)	AYUNTAMIENTO	Desarrollo Socioeconómico de Personas en Condiciones de Pobreza y Vulnerabilidad	300,000.00	148,904.00	30,096.00	0.00	120,000.00	0.00	180,000.00	100.00	60.00
TLACUITAPAN	Rehabilitación y Equipamiento para Ladrilleras y Bloqueras en zonas Marginadas.	SECRETARIA DE DESARROLLO RURAL	Financiamiento para el Desarrollo	83,137.80	0.00	74,824.01	0.00	8,313.79	0.00	74,824.01	100.00	90.00
UNION DE SAN ANTONIO, AGLIJAS, LAS, ARDILLAS, LAS, ARRONERAS DE LOURDES (ARRONERAS), ARROYO AZUL, ARROYO HONDO, SAN JOSE DEL CALICHE (EL CALICHE), CAÑADA DE INFANTE, CAÑADA DE MENA, CARREON (CARRION), CEDRO EL CORRAL BLANCO, CHARCO REDONDO (FATIMA)	Renovación de mobiliario y equipo de escuelas de nivel básico en el estado de Jalisco (RENE)	COMITE ADMINISTRADOR DEL PROGRAMA ESTATAL DE CONTRUCCION DE ESCUELAS (CAPECE)	Fomento al Desarrollo Regional	70,622.74	0.00	70,622.74	0.00	0.00	0.00	62,455.74	100.00	88.44
UNION DE SAN ANTONIO	Suministro de cemento para la construcción de vados, puentes, Alcantarillas, Muro de Contención y Camino Ecológico en el programa de Mano de Obra Campesina en 67 Municipios	SECRETARIA DE DESARROLLO RURAL	Visión de Futuro en el Campo	130,000.00	0.00	65,000.00	0.00	0.00	65,000.00	64,798.52	70.00	49.85
UNION DE SAN ANTONIO, SALTILLO DE VELAZQUEZ, EL	Equipamiento de pozos de agua potable en 5 municipios del Estado de Jalisco (3X1 Estatal)	AYUNTAMIENTO	Desarrollo Socioeconómico de Personas en Condiciones de Pobreza y Vulnerabilidad	680,936.00	0.00	345,468.00	172,734.00	172,734.00	0.00	345,468.00	60.00	50.00

Región: Región Altos Norte

Municipio: UNION DE SAN ANTONIO

Localidades Beneficiadas	Nombre de la Obra	Dependencia Ejecutora	Programa de Gobierno	Inversión Anual					Inversión Ejecutada Total	Avance Físico Financiero			
				Total	Federal	Estatat	Municipal	Privado			Otro		
UNION DE SAN ANTONIO	Construcción de empinado en 23 Municipios (3x1 CODESOL)	AYUNTAMIENTO	Desarrollo Socioeconómico de Personas en Condiciones de Pobreza y Vulnerabilidad	225,970.00	56,492.00	56,492.00	56,493.00	56,493.00	0.00	0.00	100.00	100.00	
SAN ANTONIO DE LA GARZA	Equipamiento y Rehabilitación de Carpinteras en 12 municipios Zonas Marginadas	SECRETARIA DE DESARROLLO RURAL	Financiamiento para el Desarrollo	209,852.21	0.00	188,867.00	0.00	20,986.21	0.00	0.00	188,867.00	100.00	90.00
UNION DE SAN ANTONIO	Construcción y/o Instalación de tanques de almacenamiento de agua potable en 7 municipios del Estado de Jalisco (3X1 Estatal)	AYUNTAMIENTO	Desarrollo Socioeconómico de Personas en Condiciones de Pobreza y Vulnerabilidad	320,377.00	0.00	160,187.00	80,096.00	80,096.00	0.00	0.00	160,187.00	20.00	50.00
UNION DE SAN ANTONIO, ESTACION PEDRITO	Construcción de la Carretera "Unión de San Antonio-Estación Pedrito-Guanajal".	SECRETARIA DE DESARROLLO URBANO	Modernización de las Comunicaciones y el Transporte	1,940,228.61	0.00	1,940,228.61	0.00	0.00	0.00	0.00	1,938,976.10	0.00	99.82
UNION DE SAN ANTONIO	Construcción de red de agua potable y construcción de tomas domiciliarias en cinco Municipios (3x1 Codesol)	AYUNTAMIENTO	Desarrollo Socioeconómico de Personas en Condiciones de Pobreza y Vulnerabilidad	96,028.00	24,007.00	24,007.00	24,007.00	24,007.00	0.00	0.00	96,028.00	100.00	100.00
UNION DE SAN ANTONIO	Equipamiento de 8 naves de invernadero en 6 municipios del estado (Opciones Productivas)	AYUNTAMIENTO	Desarrollo Socioeconómico de Personas en Condiciones de Pobreza y Vulnerabilidad	160,000.00	74,952.00	15,048.00	0.00	60,000.00	0.00	0.00	90,000.00	100.00	60.00
LOBO, EL (EL LOBO DE PRIMAVERA)	Perforación de pozo de Agua Potable en la localidad El Lobo en el municipio de Unión de San Antonio (3X1 Estatal)	AYUNTAMIENTO	Desarrollo Socioeconómico de Personas en Condiciones de Pobreza y Vulnerabilidad	754,650.00	0.00	377,430.00	188,715.00	188,715.00	0.00	0.00	377,430.00	0.00	50.00
SAN JOSE DEL CALICHE (EL CALICHE), SAN BASILIO	Contrucción y Ampliación de redes Electricas en 8 Municipios de Zonas Marginadas (FISE)	SECRETARIA DE DESARROLLO RURAL	Fomento al Desarrollo Regional	465,097.00	0.00	465,097.00	0.00	0.00	0.00	0.00	63,989.00	0.00	13.76

Región: Región Altos Norte Municipio: UNION DE SAN ANTONIO

Localidades Beneficiadas	Nombre de la Obra	Dependencia Ejecutora	Programa de Gobierno	Inversión Anual					Inversión Ejercida Total	Avance Físico Financiero		
				Total	Federal	Estatal	Municipal	Privado			Otro	
HORCONES, LOS	Rehabilitación y Equipo para Ordenadora en municipios de zonas marginadas.	SECRETARIA DE DESARROLLO RURAL	Financiamiento para el Desarrollo	94,219.93	0.00	59,228.00	0.00	34,991.93	0.00	59,228.00	100.00	62.96
UNION DE SAN ANTONIO	Equipamiento de carpintería en 7 municipios del estado (Opciones Productivas)	AYUNTAMIENTO	Desarrollo Socioeconómico de Personas en Condiciones de Pobreza y Vulnerabilidad	300,000.00	149,904.00	30,096.00	0.00	120,000.00	0.00	219,028.90	70.00	73.01
UNION DE SAN ANTONIO	Ampliación de la Sec. Técnica David Gutiérrez Pérez con tres espacios educativos en Union de San Antonio, Union de San Antonio.	COMITÉ ADMINISTRADOR DE LA ZONA ESCOLAR DE CONTROL DE ESCUELAS (CAPECE)	Fomento al Desarrollo Regional	2,879,968.93	0.00	2,879,968.93	0.00	0.00	0.00	0.00	4.00	0.00
UNION DE SAN ANTONIO	Construcción de la red de drenaje en 40 municipios del Estado (3x1 estatal)	AYUNTAMIENTO	Desarrollo Socioeconómico de Personas en Condiciones de Pobreza y Vulnerabilidad	106,844.00	0.00	53,422.00	26,711.00	26,711.00	0.00	106,844.00	100.00	100.00
UNION DE SAN ANTONIO	* CONSTRUCCION DE BORDOS ABREVADEROS (Finiquito)	SECRETARIA DE DESARROLLO RURAL	Visión de Futuro en el Campo	549,716.74	0.00	401,156.13	0.00	148,560.61	0.00	401,156.13	100.00	72.98
UNION DE SAN ANTONIO	* Construcción de Bordos Abrevaderos en Atemejez de Bruzuela, Atoyac, Poncitlán, Unión de Tula, Zacualco de Torres, San Julian y Pihuamo. (Finiquito).	SECRETARIA DE DESARROLLO RURAL	Visión de Futuro en el Campo	422,000.00	0.00	422,000.00	0.00	0.00	0.00	421,999.93	100.00	100.00
UNION DE SAN ANTONIO				21,575,783.05	1,337,195.15	16,447,022.46	1,920,585.00	1,895,980.44	65,000.00	15,999,617.37		

* El avance financiero reportado es sobre el total del proyecto.

* El proyecto se inició en años anteriores y se finiquito financieramente en 2007.

Región: Región Altos Norte

Municipio: VILLA HIDALGO

Localidades Beneficiadas	Nombre de la Obra	Dependencia Ejecutora	Programa de Gobierno	Inversión Anual					Inversión Ejecutada Total	Avance		
				Total	Federal	Estatal	Municipal	Privado		Otro	Físico	Financiero
VILLA HIDALGO	Equipamiento de pozos de agua potable en 5 municipios del Estado de Jalisco (3x1 Estatal)	AYUNTAMIENTO	Desarrollo Socioeconómico de Personas en Condiciones de Pobreza y Vulnerabilidad	149,440.00	0.00	74,720.00	37,360.00	37,360.00	0.00	74,720.00	0.00	50.00
VILLA HIDALGO	Suministro de sistemas para el almacenamiento de agua -paquetes ecológicos- en 80 Municipios (Zonas marginadas)	SECRETARÍA DE DESARROLLO RURAL	Fomento al Desarrollo Regional	250,000.00	0.00	175,000.00	75,000.00	0.00	0.00	173,907.20	100.00	69.96
VILLA HIDALGO	Ampliación de la primera etapa del ingreso sur de la cabecera municipal en el Municipio de Villa Hidalgo (FONDEREG 2007)	AYUNTAMIENTO	Fomento al Desarrollo Regional	3,000,000.00	0.00	1,500,000.00	1,500,000.00	0.00	0.00	3,000,000.00	60.00	100.00
CUSTIQUE	Rehabilitación y Equipo para Ordenadora en municipios de zonas marginadas.	SECRETARÍA DE DESARROLLO RURAL	Financiamiento para el Desarrollo	29,000.00	0.00	23,200.00	0.00	5,800.00	0.00	23,200.00	100.00	80.00
TEPUSCO	Construcción de la red de drenaje en 40 municipios del Estado (3x1 estatal)	AYUNTAMIENTO	Desarrollo Socioeconómico de Personas en Condiciones de Pobreza y Vulnerabilidad	389,665.00	0.00	194,833.00	97,416.00	97,416.00	0.00	194,833.00	0.00	50.00
VILLA HIDALGO	Suministro de cemento para la construcción de vados, puentes, Alcantarillas, Muro de Contención y Camino Ecológico en el programa de Mano de Obra Campesina en 67 Municipios	SECRETARÍA DE DESARROLLO RURAL	Visión de Futuro en el Campo	130,000.00	0.00	65,000.00	0.00	0.00	65,000.00	64,799.52	70.00	49.85
CORRAL BLANCO, TEPUSCO	Electrificación en 18 municipios del Estado (3x1 estatal)	AYUNTAMIENTO	Desarrollo Socioeconómico de Personas en Condiciones de Pobreza y Vulnerabilidad	168,729.00	0.00	84,365.00	42,182.00	42,182.00	0.00	84,365.00	0.00	50.00
VILLA HIDALGO	Equipamiento y Rehabilitación de Carpineras en 11 municipios (PROJAL)	SECRETARÍA DE DESARROLLO RURAL	Financiamiento para el Desarrollo	91,422.67	0.00	66,567.00	0.00	0.00	22,855.67	0.00	25.00	0.00

Región: Región Altos Norte

Municipio: VILLA HIDALGO

Localidades Beneficiadas	Nombre de la Obra	Dependencia Ejecutora	Programa de Gobierno	Inversión Anual					Inversión Ejercida Total	A v a n c e			
				Total	Federal	Estatal	Municipal	Privado		Otro	Físico	Financiero	
VILLA HIDALGO	Rehabilitación de Caminos Rurales en 59 Municipios	SECRETARÍA DE DESARROLLO RURAL	Visión de Futuro en el Campo. Fomento al Desarrollo Regional	104,482.72	0.00	104,482.72	0.00	0.00	0.00	0.00	59,823.52	100.00	57.26
VILLA HIDALGO	Suministro de cemento para la construcción de vados en el programa de mano de obra campesina	SECRETARÍA DE DESARROLLO RURAL	Visión de Futuro en el Campo	30,000.00	0.00	30,000.00	0.00	0.00	0.00	0.00	29,925.00	100.00	98.75
VILLA HIDALGO, ACEROS, LOS, AGUA BLANCA, ARROYO SECO DE ARRIBA, CENTRO, EL, CORRAL BLANCO, CUSTIQUE, CHILARILLO, EL, CHIMOTE, EL, GONZALEZ, LOS, HUERTA DE LOS LOZANO (LA HUERTA), MIMBRES, LOS, PALMILLA, LA, PLATEADA, LA, SAN JUANICO DE ABAJO, TEPUSCO	Rehabilitación de la Infraestructura escolar del nivel básico en el Estado de Jalisco en acuerdo con los Municipios (escuela sana)	COMITÉ ADMINISTRADOR DEL PROGRAMA DE CENTROS ESCOLARES (CAPECE)	Fomento al Desarrollo Regional	207,353.81	0.00	207,353.81	0.00	0.00	0.00	0.00	110,576.27	0.00	53.32
TEPUSCO	Ampliación de la red de agua potable en 36 municipios del Estado (3x1 estatal)	AYUNTAMIENTO	Desarrollo Socioeconómico de Personas en Condiciones de Pobreza y Vulnerabilidad	93,356.00	0.00	46,688.00	23,334.00	23,334.00	0.00	0.00	46,688.00	0.00	50.01
VILLA HIDALGO	Construcción y rehabilitación de red de agua potable en 17 Municipios (3x1 CODESOL)	AYUNTAMIENTO	Desarrollo Socioeconómico de Personas en Condiciones de Pobreza y Vulnerabilidad	240,956.00	60,248.00	60,248.00	60,248.00	60,248.00	0.00	0.00	216,856.40	90.00	90.00
VILLA HIDALGO	Rehabilitaciones, ampliaciones y Mejoramientos en viviendas en el interior del estado	SECRETARÍA DE DESARROLLO URBANO	Fomento a la Vivienda	160,000.00	0.00	90,000.00	45,000.00	15,000.00	0.00	0.00	160,000.00	100.00	100.00
VILLA HIDALGO	Construcción y rehabilitación de la red de drenaje, alcantarillado y descargas domiciliarias en 25 municipios del Estado (3x1 codesol)	AYUNTAMIENTO	Desarrollo Socioeconómico de Personas en Condiciones de Pobreza y Vulnerabilidad	257,524.00	64,381.00	64,381.00	64,381.00	64,381.00	0.00	0.00	216,856.40	85.00	85.00
VILLA HIDALGO	Construcción de banquetas en 10 municipios del Estado (Banquetas Grupo 2) (3x1 codesol)	AYUNTAMIENTO	Desarrollo Socioeconómico de Personas en Condiciones de Pobreza y Vulnerabilidad	322,228.00	80,557.00	80,557.00	80,557.00	80,557.00	0.00	0.00	80,557.00	10.00	25.00

Región: Región Altos Norte

Municipio: VILLA HIDALGO

Localidades Beneficiadas	Nombre de la Obra	Dependencia Ejecutora	Programa de Gobierno	Inversión Anual					Inversión Ejecutada Total	Avance	
				Total	Federal	Estatal	Municipal	Privado		Otro	Físico
VILLA HIDALGO	Elaboración de proyecto ejecutivo para la planta de tratamiento de aguas residuales en la cabecera municipal del municipio de Villa Hidalgo, Jalisco	COMISION ESTATAL DEL AGUA DE JALISCO (CEA)	Programa de Agua Limpia para Jalisco	770,000.00	385,000.00	231,000.00	154,000.00	0.00	0.00	0.00	68.52
VILLA HIDALGO	Construcción de Mechuales en 14 Municipios (3 x 1 CODESOL)	AYUNTAMIENTO	Desarrollo Socioeconómico de Personas en Condiciones de Pobreza y Vulnerabilidad	184,482.00	46,120.00	46,121.00	46,121.00	0.00	0.00	138,361.00	75.00
VILLA HIDALGO, ACEROS, LOS, AGUA BLANCA, ARROYO SECO DE ARRIBA, CENTRO, EL, CORRAL BLANCO, CUSTIQUE, CHILARILLO, EL, CHIMOTE, EL, GONZALEZ, LOS, HUERTA DE LOS LOZANO (LA HUERTA), MIMBRES, LOS, PALMILLA, LA, PLATEADA, LA, SAN JUANICO DE ABAJO, TEPUSCO	Elaboración del análisis costo-beneficio y diseño del O.P.D., para la Asociación Intermunicipal de Gestión Integral de los Residuos en la Región Altos Norte	SECRETARIA DE DESARROLLO URBANO	Fortalecimiento del Sistema Integral de Planeación del Estado	72,500.00	0.00	72,500.00	0.00	0.00	0.00	0.00	20.00
VILLA HIDALGO	Equipamiento y rehabilitación de carnicerías en 13 municipios (PROJAL)	SECRETARIA DE DESARROLLO RURAL	Financiamiento para el Desarrollo	227,520.00	0.00	170,640.00	0.00	0.00	56,880.00	0.00	25.00
VILLA HIDALGO	Equipamiento de forrajeras en los municipios de Encarnación de Díaz, Villa Hidalgo y Atenguillo (PROJAL)	SECRETARIA DE DESARROLLO RURAL	Financiamiento para el Desarrollo	38,400.00	0.00	28,800.00	0.00	0.00	9,600.00	0.00	0.00
VILLA HIDALGO, ACEROS, LOS, AGUA BLANCA, ARROYO SECO DE ARRIBA, CENTRO, EL, CORRAL BLANCO, CUSTIQUE, CHILARILLO, EL, CHIMOTE, EL, GONZALEZ, LOS, HUERTA DE LOS LOZANO (LA HUERTA), MIMBRES, LOS, PALMILLA, LA, PLATEADA, LA, SAN JUANICO DE ABAJO, TEPUSCO	Renovación de mobiliario y equipo de escuelas de nivel básico en el estado de Jalisco (RENE)	COMITE ADMINISTRADOR DEL PROGRAMA ESTATAL DE CONTROLACION DE ESCUELAS (CAPECE)	Fomento al Desarrollo Regional	115,206.24	0.00	115,206.24	0.00	0.00	0.00	100,026.94	86.82
VILLA HIDALGO	Rehabilitación de Caminos Rurales en 65 Municipios.	SECRETARIA DE DESARROLLO RURAL	Visión de Futuro en el Campo	206,048.64	0.00	206,048.64	0.00	0.00	0.00	204,072.93	97.62

Municipio: VILLA HIDALGO

Región: Región Altos Norte

Localidades Beneficiadas	Nombre de la Obra	Dependencia Ejecutora	Programa de Gobierno	Inversión Anual					Inversión Ejercida Total		Avance	
				Total	Federal	Estatal	Municipal	Privado	Otro	Físico	Financiero	
VILLA HIDALGO	* Construcción de Bordos Abrevaderos en Atamejoc de Buzuel, Atoyac, Poncitlán, Unión de Tula, Zacoalco de Torres, San Julián y Pihuamo. (Finiquito).	SECRETARÍA DE DESARROLLO RURAL	Visión de Futuro en el Campo	362,452.85	0.00	362,452.85	0.00	0.00	0.00	362,452.53	0.00	100.00
VILLA HIDALGO				7,593,836.73	636,307.00	4,085,184.05	2,225,600.00	472,400.00	154,335.67	6,889,381.57		

o El avance financiero reportado es sobre el total del proyecto.

* El proyecto se inicio en años anteriores y se finiquito financieramente en 2007.

Región: Región Altos Norte Municipio: Alcance Regional

Localidades Beneficiadas	Nombre de la Obra	Dependencia Ejecutora	Programa de Gobierno	Inversión Anual				Inversión Ejecutada Total	Avance		
				Total	Federal	Estatat	Municipal		Privado	Otro	Físico
	Contratación de Seguro Agrícola por Siniestros Meteorológicos en la Región Altos Norte (Producción de Subsistencia).	SECRETARÍA DE DESARROLLO RURAL	Visión de Futuro en el Campo	3,270,589.87	1,155,922.87	2,113,657.00	0.00	0.00	0.00	100.00	65.00
Alcance Regional				3,270,589.87	1,155,922.87	2,113,657.00	0.00	0.00	0.00	100.00	65.00
Región Altos Norte				323,011,154.26	24,531,164.89	287,479,989.37	40,147,748.81	11,439,275.34	1,471,631.89	218,393,859.33	

º El avance financiero reportado es sobre el total del proyecto.

Municipio: ACATIC

Región: Región Altos Sur

Localidades Beneficiadas	Nombre de la Obra	Dependencia Ejecutora	Programa de Gobierno	Inversión Anual					Inversión Ejecutada Total	Avance		
				Total	Federal	Estatad	Municipal	Privado		Otro	Físico	Financiero
ACATIC	Rehabilitación de Caminos Rurales en 65 Municipios.	SECRETARÍA DE DESARROLLO RURAL	Visión de Futuro en el Campo	181,633.30	0.00	181,633.30	0.00	0.00	0.00	181,633.26	100.00	99.67
ACATIC	Proporcionar Recursos Complementarios (Capital Semilla) para Fortalecer a Sociedades Cooperativas SIFRA en el Estado de Jalisco.	SECRETARÍA DE DESARROLLO RURAL	Financiamiento para el Desarrollo	300,000.00	0.00	300,000.00	0.00	0.00	0.00	300,000.00	100.00	100.00
ACATIC	Suministro y reposición de equipos dosificadores de Hipoclorito de Sodio para 99 localidades de 82 municipios del estado	COMISION ESTATAL DEL AGUA DE JALISCO (CEA)	Agua Limpia para Jalisco	1,183,670.16	591,835.08	591,835.08	0.00	0.00	0.00	1,183,670.16	100.00	100.00
ACATIC	Elaboración de proyecto ejecutivo para la planta de tratamiento de aguas residuales en la cabecera municipal del municipio de Acatic, Jalisco	COMISION ESTATAL DEL AGUA DE JALISCO (CEA)	Agua Limpia para Jalisco	770,000.00	385,000.00	231,000.00	154,000.00	0.00	0.00	519,530.85	0.00	67.47
ACATIC, AGUA PRIETA (TETETATES), BAJIO DE LOS HERRERA, EL (EL BAJIO), RANCHO NUEVO CALDERON, CAPADERO, EL, CARRICILLO, CEJA DE RAMBLAS, COFRADIA GRANDE (LA COFRADIA), COLOMO, EL, CHARRANGA, LA, CHARCO DEL AHOGADO, EL, CHIGUIGUITILLO, EL, CHIVATERO, EL	Rehabilitación de la Infraestructura escolar del nivel básico en el Estado de Jalisco en acuerdo con los Municipios (escuela sana)	COMITE ADMINISTRADOR DEL PROGRAMA ESTATAL DE CONTROLACION DE ESCUELAS (CAPECE)	Fomento al Desarrollo Regional	204,476.50	0.00	204,476.50	0.00	0.00	0.00	192,410.67	10.00	94.10
ACATIC	Rehabilitación de Caminos Rurales en 59 Municipios	SECRETARÍA DE DESARROLLO RURAL	Visión de Futuro en el Campo, Fomento al Desarrollo Regional	104,462.72	0.00	104,462.72	0.00	0.00	0.00	68,030.41	40.00	65.11
MOTAS LAS, REFUGIO, EL (PAREDONES), TIERRAS COLORADAS	Elaboración de proyecto ejecutivo para la planta de tratamiento de las aguas residuales de las localidades El Religio, Tierras Coloradas y Las Motas, municipio de Acatic, Jalisco	COMISION ESTATAL DEL AGUA DE JALISCO (CEA)	Agua Limpia para Jalisco	680,000.00	0.00	544,000.00	136,000.00	0.00	0.00	506,329.26	0.00	74.46
ACATIC	Suministro de tubo y cemento para la construcción de alcantarillas en el programa de mano de obra campesina	SECRETARÍA DE DESARROLLO RURAL	Visión de Futuro en el Campo	90,000.00	0.00	45,000.00	0.00	0.00	45,000.00	44,691.00	100.00	49.62

Municipio: ACATIC

Región: Región Altos Sur

Localidades Beneficiarias	Nombre de la Obra	Dependencia Ejecutora	Programa de Gobierno	Inversión Anual					Inversión Ejercida Total	Avance Físico Financiero		
				Total	Federal	Estatal	Municipal	Privado			Otro	
ACATIC, CRUCERO VIEJO ACATIC	Conservación Rutinaria y Periódica de Varios Tramos de La Red Carretera en la Residencia San Miguel.	SECRETARÍA DE DESARROLLO URBANO	Modernización de las Comunicaciones y el Transporte	37,263,983.84	0.00	37,263,983.84	0.00	0.00	0.00	100.00	0.00	
ACATIC	Proporcionar Apoyos para la Contratación de Técnicos Agropecuarios, para Realizar Transferencia de Tecnología y Fomentar el Desarrollo en Unidades Productivas Pecuarías en 58.0 Municipios del Interior del Estado.	SECRETARÍA DE DESARROLLO RURAL	Visión de Futuro en el Campo	106,000.00	71,039.15	36,960.85	0.00	0.00	0.00	46,189.09	100.00	45.55
ACATIC	Ampliación de la línea de agua potable en Acatic y Jalostotlán (3X1 Codeso)	AYUNTAMIENTO	Desarrollo Socioeconómico de Personas en Condiciones de Pobreza y Vulnerabilidad	52,372.00	13,093.00	13,093.00	13,093.00	13,093.00	0.00	52,372.00	100.00	100.00
TEOZAN, EL	Compra de Ganado para engorda, Alimentos y Medicamentos en 19 municipios del Estado de Jalisco (Opciones Productivas)	AYUNTAMIENTO	Desarrollo Socioeconómico de Personas en Condiciones de Pobreza y Vulnerabilidad	125,050.00	62,490.00	12,546.00	0.00	50,024.00	0.00	12,546.00	0.00	10.03
ACATIC	Rehabilitación de 2 líneas de drenaje y descargas domiciliarias en el municipio de Acatic (3X1 Estatal)	AYUNTAMIENTO	Desarrollo Socioeconómico de Personas en Condiciones de Pobreza y Vulnerabilidad	236,943.00	0.00	118,471.00	59,236.00	59,236.00	0.00	118,471.00	0.00	50.00
ACATIC, AGUA PRIETA (TEPETATES), BAJIO DE LOS HERRERA, EL (EL BAJIO), RANCHO NUEVO CALDERON, CAPADERO, EL, CARRICILLO, CEJA DE RAMBLAS, COFRADIA GRANDE (LA COFRADIA), COLOMO, EL, CHARRANGA, LA, CHARCO DEL AHOGADO, EL, CHICUIGUITILLO, EL, CHIVATERO, EL	Elaboración del análisis costo-beneficio para la creación de la Asociación intermunicipal de Gestión Integral de los residuos en la Región Altos Sur	SECRETARÍA DE DESARROLLO URBANO	Fortalecimiento del Sistema Integral de Planeación del Estado	25,000.00	0.00	25,000.00	0.00	0.00	0.00	0.00	20.00	0.00
ACATIC	Asfaltación de calles en 8 municipios del Estado (3X1 CODESOL)	AYUNTAMIENTO	Desarrollo Socioeconómico de Personas en Condiciones de Pobreza y Vulnerabilidad	951,628.00	237,907.00	237,907.00	237,907.00	237,907.00	0.00	951,628.00	100.00	100.00
REFUGIO, EL (PAREDONES), TIERRAS COLORADAS	Construcción de la segunda etapa del Colector Santiano de Tierras Coloradas y el Refugio en el municipio de Acatic (FONDEREG 2007)	AYUNTAMIENTO	Fomento al Desarrollo Regional	2,000,000.00	0.00	1,000,000.00	1,000,000.00	0.00	0.00	2,000,000.00	95.00	100.00

Región: Región Altos Sur Municipio: ACATIC

Localidades Beneficiadas	Nombre de la Obra	Dependencia Ejecutora	Programa de Gobierno	Inversión Anual					Inversión Ejecutada Total	Avance Físico Financiero		
				Total	Federal	Estatal	Municipal	Privado			Otro	
ACATIC	Reposición de línea de agua potable en 2 calles de la cabecera municipal de Acatic (3x1 Estatal)	AYUNTAMIENTO	Desarrollo Socioeconómico de Personas en Condiciones de Pobreza y Vulnerabilidad	170,567.00	0.00	85,283.00	42,642.00	42,642.00	0.00	85,283.00	0.00	50.00
ACATIC	Equipamiento y modernización de 28 rastos en 28 municipios del estado	SECRETARÍA DE DESARROLLO RURAL	Visión de Futuro en el Campo	147,000.00	0.00	147,000.00	0.00	0.00	0.00	146,050.00	0.00	98.35
REFUGIO, EL (PAREDONES)	Conformación de la Brigada de Supervisión de Obras del Programa FISE 2007.	SECRETARÍA DE DESARROLLO RURAL	Fomento al Desarrollo Regional	2,487,953.12	0.00	2,487,953.12	0.00	0.00	0.00	1,804,594.62	30.00	72.55
COFRADIA GRANDE (LA COFRADIA)	Equipamiento de 8 naves de invernadero en 6 municipios del estado (Opciones Productivas)	AYUNTAMIENTO	Desarrollo Socioeconómico de Personas en Condiciones de Pobreza y Vulnerabilidad	374,536.00	187,148.00	37,574.00	0.00	149,814.00	0.00	37,574.00	0.00	10.03
ACATIC	Adquisición de camioneta acondicionada para el reparto de productos perecederos en el municipio de Acatic (Opciones productivas)	AYUNTAMIENTO	Desarrollo Socioeconómico de Personas en Condiciones de Pobreza y Vulnerabilidad	168,900.00	74,952.00	15,048.00	0.00	68,900.00	0.00	15,048.00	0.00	9.47
ACATIC	Adquisición de Terreno y urbanización de 1454 lotes para la realización de vivienda unifamiliar "LOTES CON SERVICIOS"	SECRETARÍA DE DESARROLLO URBANO	Fomento a la Vivienda	1,500,000.00	0.00	750,000.00	300,000.00	450,000.00	0.00	1,500,000.00	100.00	100.00
ACATIC, AGUA PRIETA (TETETATES), BAJIO DE LOS HERRERA, EL (EL BAJIO), RANCHO NUEVO CALDERON, CAPADEROS, EL, CARRICULO, CEJA DE RAMBLAS, COFRADIA GRANDE (LA COFRADIA), COLOMO, EL, CHARRANGA, LA, CHARCO DEL AHOGADO, EL, CHICUIGUITILLO, EL, CHIVATERO, EL	Renovación de mobiliario y equipo de escuelas de nivel básico en el estado de Jalisco (RENE)	COMITE ADMINISTRADOR DEL PROGRAMA ESTATAL DE CONTRUCCION DE ESCUELAS (CAPECE)	Fomento al Desarrollo Regional	271,482.33	0.00	271,482.33	0.00	0.00	0.00	247,327.70	96.00	91.10

Región: Región Altos Sur Municipio: ACATIC

Localidades Beneficiadas	Nombre de la Obra	Dependencia Ejecutora	Programa de Gobierno	Inversión Anual					Inversión Ejercida Total		Avance	
				Total	Federal	Estatal	Municipal	Privado	Otro	Físico	Financiero	
ACATIC	* Rehabilitación de Pisos en Zonas Marginadas en 30 Municipios (Finiquito).	SECRETARÍA DE DESARROLLO RURAL	Fomento al Desarrollo Regional	113,785.86	0.00	79,690.80	34,135.06	0.00	0.00	71,750.59	100.00	63.06
ACATIC				49,501,684.83	1,623,464.23	44,794,380.54	1,977,094.06	1,071,916.00	45,000.00	10,088,266.61		

* El avance financiero reportado es sobre el total del proyecto.

* El proyecto se inicio en años anteriores y se finiquito financieramente en 2007.

Región: Región Altos Sur Municipio: ARANDAS

Localidades Beneficiadas	Nombre de la Obra	Dependencia Ejecutora	Programa de Gobierno	Inversión Anual					Inversión Ejecutada Total	Avance		
				Total	Federal	Estatal	Municipal	Privado		Otro	Físico	Financiero
ARANDAS, AGRITOS, LOS, AGUAJE, EL, (NO UTILIZAR) AGUA NUEVA, AGUILA DE TORRES, ALAZANAS, LAS, ANCON, EL, ANGELES, LOS, AURORA, LA, BAJIO EL CARACOL (EL CARACOL), BAJIO SECO, PINTAS, LAS, BARRANCA DE MINEROS, BELLOTERO, EL (LA CONCEPCION), BOQUILLA, LA	Elaboración del análisis costo-beneficio para la creación de la Asociación intermunicipal de Gestión Integral de los residuos en la Región Altos Sur	SECRETARIA DE DESARROLLO URBANO	Fortalecimiento del Sistema Integral de Planeación del Estado	25,000.00	0.00	25,000.00	0.00	0.00	0.00	0.00	20.00	0.00
ARANDAS	Integración y equipamiento de brigadas de prevención y combate de incendios forestales	SECRETARIA DE DESARROLLO RURAL	Protección al Medio Ambiente y Sustentabilidad	24,072.88	0.00	24,072.88	0.00	0.00	0.00	22,414.94	100.00	93.11
ARANDAS	Establecimiento y mantenimiento de Plantaciones forestales comerciales en 24 municipios (FPRODEFO)	SECRETARIA DE DESARROLLO RURAL	Protección al Medio Ambiente y Sustentabilidad	157,500.00	0.00	157,500.00	0.00	0.00	0.00	157,500.00	100.00	100.00
SANTA MARIA DEL VALLE	Construcción de Preparatoria en Arandas (3x1 Codeso)	AYUNTAMIENTO	Desarrollo Socioeconómico de Personas en Condiciones de Pobreza y Vulnerabilidad	894,912.00	223,728.00	223,728.00	223,728.00	223,728.00	0.00	367,966.00	50.00	40.00
ARANDAS, MANUEL MARTINEZ VALADEZ (AGUA NEGRA)	Construcción del Tramo Carretero: Arandas Martínez Valadez- San Diego de Alejandría, Entronque con Jalpa de Cánovas.	SECRETARIA DE DESARROLLO URBANO	Modernización de las Comunicaciones y el Transporte	6,016,725.07	0.00	6,016,725.07	0.00	0.00	0.00	0.00	0.00	0.00
ARANDAS	Proporcionar Recursos Complementarios (Capital Semilla) para Fortalecer a Sociedades Cooperativas SIFRA en el Estado de Jalisco.	SECRETARIA DE DESARROLLO RURAL	Financiamiento para el Desarrollo	250,000.00	0.00	250,000.00	0.00	0.00	0.00	250,000.00	100.00	100.00
ARANDAS	Urbanización del Boulevard Medina Ascencan en el Municipio de Arandas (3X1 ESTATAL)	AYUNTAMIENTO	Desarrollo Socioeconómico de Personas en Condiciones de Pobreza y Vulnerabilidad	1,838,590.00	0.00	606,735.00	606,735.00	625,120.00	0.00	606,735.00	0.00	33.00
ARANDAS	Reforestación y mantenimiento de plantaciones forestales de restauración ambiental en el Estado	SECRETARIA DE DESARROLLO RURAL	Protección al Medio Ambiente y Sustentabilidad	69,600.00	0.00	69,600.00	0.00	0.00	0.00	69,600.00	100.00	100.00

Municipio: ARANDAS

Región: Región Altos Sur

Localidades Beneficiadas	Nombre de la Obra	Dependencia Ejecutora	Programa de Gobierno	Inversión Anual					Inversión Ejercida Total	Avance			
				Total	Federal	Estatal	Municipal	Privado		Otro	Físico	Financiero	
ARANDAS	Ampliación y Construcción de 95 espacios educativos del nivel básico, Jardín de Niños Primaria y Secundaria en 13 Municipios del Estado de Jalisco	COMITÉ ADMINISTRADOR DEL PROGRAMA ESTATAL DE CONSTRUCCIÓN DE ESCUELAS (CAPECE)	Fomento al Desarrollo Regional	502,102.00	0.00	502,102.00	0.00	0.00	0.00	0.00	118,683.28	15.00	23.64
ARANDAS	Equipamiento de 8 naves de invernadero en 6 municipios del estado (Opciones Productivas)	AYUNTAMIENTO	Desarrollo Socioeconómico de Personas en Condiciones de Pobreza y Vulnerabilidad	325,036.00	162,414.00	32,608.00	0.00	130,014.00	0.00	0.00	32,608.00	0.00	10.03
SAN ROQUE	Instalación de sistema de riego para el cultivo de pasto en la localidad de San Roque en el Municipio de Arandas. (Opciones productivas)	AYUNTAMIENTO	Desarrollo Socioeconómico de Personas en Condiciones de Pobreza y Vulnerabilidad	122,331.00	61,126.00	12,272.00	0.00	48,933.00	0.00	0.00	12,272.00	0.00	10.03
ARANDAS	Conservación Ruitmaria en tramos Carreteros de la Residencia de San Miguel.	SECRETARIA DE DESARROLLO URBANO	Modernización de las Comunicaciones y el Transporte	2,271,450.40	0.00	2,271,450.40	0.00	0.00	0.00	0.00	0.00	100.00	0.00
ARANDAS	Suministro de sistemas para el almacenamiento de agua -paquetes ecológicos - en 80 Municipios (Zonas marginadas)	SECRETARIA DE DESARROLLO RURAL	Fomento al Desarrollo Regional	535,714.29	0.00	375,000.00	160,714.29	0.00	0.00	0.00	373,900.46	100.00	68.79
SANTA MARIA DEL VALLE	Equipamiento y Rehabilitación de Camionetas en 11 municipios (PROJAL)	SECRETARIA DE DESARROLLO RURAL	Financiamiento para el Desarrollo	154,401.33	0.00	115,801.00	0.00	0.00	0.00	38,600.33	0.00	25.00	0.00
ARANDAS	Electrificación de calle Boulevard Medina Ascencio en el municipio de Arandas (3X1 ESTATAL)	AYUNTAMIENTO	Desarrollo Socioeconómico de Personas en Condiciones de Pobreza y Vulnerabilidad	1,596,894.00	0.00	796,442.00	396,721.00	396,721.00	0.00	0.00	796,442.00	20.00	50.00
ARANDAS	Suministro de tubo y cemento para la construcción de alcantarillas en el programa de mano de obra campesina	SECRETARIA DE DESARROLLO RURAL	Visión de Futuro en el Campo	90,000.00	0.00	45,000.00	0.00	0.00	0.00	45,000.00	44,651.00	100.00	48.82

Región: Región Altos Sur Municipio: ARANDAS

Localidades Beneficiadas	Nombre de la Obra	Dependencia Ejecutora	Programa de Gobierno	Inversión Anual					Inversión Ejecutada Total	Avance			
				Total	Federal	Estatal	Municipal	Privado		Otro	Físico	Financiero	
ARANDAS, MANUEL MARTINEZ VALADEZ (AGUA NEGRA)	Construcción del Tramo Carretero: "Arandas - Matfinez Valadez - San Diego de Alejandría" Municipio de Arandas.	SECRETARÍA DE DESARROLLO URBANO	Modernización de las Comunicaciones y el Transporte	42,469,072.85	0.00	42,469,072.85	0.00	0.00	0.00	0.00	36,560,751.05	0.00	86.18
ARANDAS	Construcción y Ampliación de sesenta y ocho espacios educativos del nivel básico en 27 municipios del Estado de Jalisco.	COMITÉ ADMINISTRADOR DEL PROGRAMA ESTATAL DE CONSTRUCCIÓN DE ESCUELAS (CAPECE)	Fomento al Desarrollo Regional	1,433,509.52	0.00	1,433,509.52	0.00	0.00	0.00	0.00	0.00	0.00	0.00
ARANDAS	Construcción de la primera etapa del nuevo rastro Municipal en Arandas (FONDEREG 2007)	AYUNTAMIENTO	Fomento al Desarrollo Regional	1,600,000.00	0.00	800,000.00	800,000.00	0.00	0.00	0.00	1,600,000.00	30.00	100.00
ARANDAS	Construcción en su 3era etapa del colector de saneamiento de aguas residuales en el municipio de Arandas (FONDEREG 2007)	AYUNTAMIENTO	Fomento al Desarrollo Regional	4,000,000.00	0.00	2,000,000.00	2,000,000.00	0.00	0.00	0.00	4,000,000.00	98.00	100.00
ARANDAS	Realización de la segunda etapa del contenedor de Agua Potable El Pirul en Arandas (3x1 Codeso)	AYUNTAMIENTO	Desarrollo Socioeconómico de Personas en Condiciones de Pobreza y Vulnerabilidad	329,779.00	82,444.00	82,444.00	82,445.00	82,446.00	0.00	0.00	197,867.00	90.00	60.00
ARANDAS, (NO UTILIZAR) TRINIDAD, LA, (NO UTILIZAR) TRINIDAD, LA	Construcción de la Carretera: Arandas -Tepatlán- Ramal a la Trinidad, Municipio de Arandas.	SECRETARÍA DE DESARROLLO URBANO	Modernización de las Comunicaciones y el Transporte	4,971,989.37	0.00	4,971,989.37	0.00	0.00	0.00	0.00	4,310,802.45	0.00	86.70
ARANDAS	Equipamiento y modernización de 28 rastos en 28 municipios del estado	SECRETARÍA DE DESARROLLO RURAL	Visión de Futuro en el Campo	362,000.00	0.00	362,000.00	0.00	0.00	0.00	0.00	361,907.70	0.00	99.97
ARANDAS, AGRITOS, LOS, AGUAJE, EL, (NO UTILIZAR) AGUA NUEVA, AGUILA DE TORRES, ALAZANAS, LAS, ANCON, EL, ANGELES, LOS, AURORA, LA, BAJO EL CARACOL (EL CARACOL), BAJO SECO, PINTAS, LAS, BARRANCA DE MINEROS, BELLOTERO, EL, (LA CONCEPCION), BOQUILLA, LA	Rehabilitación de la Infraestructura escolar del nivel básico en el Estado de Jalisco en acuerdo con los Municipios (escuela sana)	COMITÉ ADMINISTRADOR DEL PROGRAMA ESTATAL DE CONSTRUCCIÓN DE ESCUELAS (CAPECE)	Fomento al Desarrollo Regional	37,683.03	0.00	37,683.03	0.00	0.00	0.00	0.00	0.00	10.00	0.00

Municipio: ARANDAS

Región: Región Altos Sur

Localidades Beneficiadas	Nombre de la Obra	Dependencia Ejecutora	Programa de Gobierno	Inversión Anual					Inversión Ejercida Total	Avance		
				Total	Federal	Estatal	Municipal	Privado		Otro	Físico	Financiero
ARANDAS	Equipamiento de espacios educativos de los niveles básicos de preescolar, primaria y secundaria en 19 municipios del Estado de Jalisco	COMITÉ ADMINISTRADOR DEL PROGRAMA ESTATAL DE CONTRUCCIÓN DE ESCUELAS (CAPECE)	Fomento al Desarrollo Regional	4,405.65	0.00	4,405.65	0.00	0.00	0.00	4,405.65	100.00	100.00
ARANDAS, AGRITOS, LOS AGUAJE, EL, (NO UTILIZAR) AGUA NUEVA, AGUILA DE TORRES, ALAZANAS, LAS ANCON, EL, ANGELES, LOS, AURORA, LA, BAJIO EL CARACOL (EL CARACOL), BAJIO SECO, PINTAS, LAS, BARRANCA DE MINEROS, BELLOTERO, EL (LA CONCEPCIÓN), BOQUILLA, LA	Renovación de mobiliario y equipo de escuelas de nivel básico en el estado de Jalisco (RENE)	COMITÉ ADMINISTRADOR DEL PROGRAMA ESTATAL DE CONTRUCCIÓN DE ESCUELAS (CAPECE)	Fomento al Desarrollo Regional	661,761.21	0.00	661,761.21	0.00	0.00	0.00	567,165.83	95.00	88.73
ARANDAS	Equipamiento y rehabilitación de talleres de artesanías en Teocatiche, San Gabriel, Colotlán, Arandas y Autlán de Navarro. (PROJAL)	SECRETARÍA DE DESARROLLO RURAL	Financiamiento para el Desarrollo	34,500.00	0.00	25,875.00	0.00	0.00	8,625.00	0.00	25.00	0.00
MANUEL MARTINEZ VALADEZ (AGUA NEGRA)	Construcción de la Unidad Deportiva (2ª Etapa) en la localidad Manuel Martínez Valadez, Arandas (Proyectos Estratégicos 2007)	AYUNTAMIENTO	Fomento al Desarrollo Regional	300,000.00	0.00	300,000.00	0.00	0.00	0.00	300,000.00	0.00	100.00
GLORIA, LA	Ampliación de un espacio educativo en Arandas, La Gloria T.V. Secundaria Mariano Matamoros.	COMITÉ ADMINISTRADOR DEL PROGRAMA ESTATAL DE CONTRUCCIÓN DE ESCUELAS (CAPECE)	Fomento al Desarrollo Regional	1,639,187.54	0.00	1,639,187.54	0.00	0.00	0.00	649,017.34	82.00	38.59
ARANDAS	Equipamiento y rehabilitación de ladrilleras en Arandas, Yahualica de González Gallo, Cocotlán, El Grullo, Guachinango, Cocula, Tala y Tlajomulco de Zúñiga. (PROJAL)	SECRETARÍA DE DESARROLLO RURAL	Financiamiento para el Desarrollo	34,394.67	0.00	25,796.00	0.00	0.00	8,598.67	0.00	25.00	0.00
ARANDAS	Construcción de la Carretera Arandas - Betania - Municipio de Arandas.	SECRETARÍA DE DESARROLLO URBANO	Modernización de las Comunicaciones y el Transporte	18,846,715.00	0.00	18,846,715.00	0.00	0.00	0.00	16,880,930.24	0.00	89.62
PIEDRA AMARILLA	Apoyo para la compra de vacas lecheras y alimentos varos en 4 municipios del estado (Opciones Productivas)	AYUNTAMIENTO	Desarrollo Socioeconómico de Personas en Condiciones de Pobreza y Vulnerabilidad	300,100.00	148,954.00	30,106.00	0.00	120,040.00	0.00	30,106.00	0.00	10.03

Región: Región Altos Sur

Municipio: ARANDAS

Localidades Beneficiadas	Nombre de la Obra	Dependencia Ejecutora	Programa de Gobierno	Inversión Anual						Inversión Ejecutada Total	Avance	
				Total	Federal	Estatat	Municipal	Privado	Otro		Físico	Financiero
PIEDRA AMARILLA	Perforación de Pozo de Agua en el Municipios de Arandas de Zonas Marginadas.	SECRETARIA DE DESARROLLO RURAL	Financiamiento para el Desarrollo	1,690,000.00	0.00	1,690,000.00	0.00	0.00	0.00	672,283.70	0.00	33.78
ARANDAS	* RELLENO SANITARIO DE ARANDAS (Finiquito).	SECRETARIA DE DESARROLLO URBANO	Protección al Medio Ambiente y Sustentabilidad	1,007,000.00	0.00	1,007,000.00	0.00	0.00	0.00	952,611.55	0.00	94.60
ARANDAS	* Conservación extraordinaria, rutinaria y periódica 2005 (Primer programa complementario) Carretera Mascota-Las Palmas, San Sebastian, Ayotlán - La Concepción (Finiquito).	SECRETARIA DE DESARROLLO URBANO	Modernización de las Comunicaciones y el Transporte	1,579,999.99	0.00	1,579,999.99	0.00	0.00	0.00	1,579,999.99	100.00	100.00
ARANDAS				96,158,417.10	679,666.00	89,474,581.81	4,733,313.29	1,630,002.00	100,824.00	71,552,918.91		

* El avance financiero reportado es sobre el total del proyecto.

* El proyecto se inicio en años anteriores y se finiquito financieramente en 2007.

Municipio: CAÑADAS DE OBREGON

Región: Región Altos Sur

Localidades Beneficiadas	Nombre de la Obra	Dependencia Ejecutora	Programa de Gobierno	Inversión Anual					Inversión Ejercida Total	Avance			
				Total	Federal	Estatal	Municipal	Privado		Otro	Físico	Financiero	
CAÑADAS DE OBREGON	Rehabilitación de Caminos Rurales en 59 Municipios	SECRETARÍA DE DESARROLLO RURAL	Visión de Futuro en el Campo. Fomento al Desarrollo Regional	104,482.72	0.00	104,482.72	0.00	0.00	0.00	0.00	62,148.12	75.00	59.48
CAÑADAS DE OBREGON	Construcción de colector en 5 municipios del Estado (3x1 Estatal)	AYUNTAMIENTO	Desarrollo Socioeconómico de Personas en Condiciones de Pobreza y Vulnerabilidad	123,224.00	0.00	61,612.00	30,806.00	30,806.00	0.00	0.00	98,579.00	100.00	80.00
SANTA ROSALIA DE LA CUEVA (LA CUEVA)	Rehabilitación y Equipo para Ordenadora en municipios de zonas marginadas.	SECRETARÍA DE DESARROLLO RURAL	Financiamiento para el Desarrollo	108,152.40	0.00	86,522.40	0.00	21,630.00	0.00	0.00	86,522.40	100.00	80.00
CAÑADAS DE OBREGON	Construcción de Bordos Abrevaderos en 9 Municipios.	SECRETARÍA DE DESARROLLO RURAL	Visión de Futuro en el Campo	548,254.39	0.00	548,254.39	0.00	0.00	0.00	0.00	414,416.31	100.00	75.59
CAÑADAS DE OBREGON, AGUA ZARCA, AIRE, EL BARRERAS, CAMPANITA, LA, CATCHIME, CERCA BLANCA, CERRO VIEJO, EL COFRADIA, LA SANTA ROSALIA DE LA CUEVA (LA CUEVA), HORNO, LOS, LAUREL, EL PALMAREJO, PRESA COLORADA, RINCON DE GUZMAN, SITIO, EL, TAPONA, LA	Elaboración del análisis costo-beneficio para la creación de la Asociación intermunicipal de Gestión Integral de los residuos en la Región Altos Sur	SECRETARÍA DE DESARROLLO URBANO	Fortalecimiento del Sistema Integral de Planeación del Estado	25,000.00	0.00	25,000.00	0.00	0.00	0.00	0.00	0.00	20.00	0.00
CAPELLANIA	Equipamiento y Rehabilitación de Carreteras en 12 municipios Zonas Marginadas	SECRETARÍA DE DESARROLLO RURAL	Financiamiento para el Desarrollo	200,000.00	0.00	160,000.00	0.00	40,000.00	0.00	0.00	200,000.00	100.00	100.00
CAÑADAS DE OBREGON	Suministro de sistemas para el almacenamiento de agua -paquetes ecológicos- en 80 Municipios (Zonas marginadas)	SECRETARÍA DE DESARROLLO RURAL	Fomento al Desarrollo Regional	178,571.43	0.00	125,000.00	53,571.43	0.00	0.00	0.00	123,908.13	100.00	69.39
CAÑADAS DE OBREGON	Rehabilitación de redes de agua potable en 15 municipios del Estado de Jalisco (3X1 Estatal)	AYUNTAMIENTO	Desarrollo Socioeconómico de Personas en Condiciones de Pobreza y Vulnerabilidad	61,228.00	0.00	30,614.00	15,307.00	15,307.00	0.00	0.00	53,880.00	100.00	88.00

Municipio: CAÑADAS DE OBREGON

Región: Región Altos Sur

Localidades Beneficiadas	Nombre de la Obra	Dependencia Ejecutora	Programa de Gobierno	Inversión Anual					Inversión Ejecutada Total	Avance			
				Total	Federal	Estatad	Municipal	Privado		Otro	Físico	Financiero	
CANADAS DE OBREGON, AGUA ZARCA, AIRE EL, BARRERAS, CAMPANITA LA, CATCHIME, CERCA BLANCA CERRO, VIEJO EL, COFRADIA LA, SANTA ROSALIA DE LA CUEVA (LA CUEVA), HORNOS, LOS, LAUREL, EL, PALMAREJO, PRESA COLOFADA, RINCON DE GUZMAN, SITIO, EL, TAPONA, LA	Rehabilitación de la Infraestructura escolar del nivel básico en el Estado de Jalisco en acuerdo con los Municipios (escuela sana)	COMITE ADMINISTRADOR DEL PROGRAMA ESTATAL DE CONTRUCCION DE ESCUELAS (CAPECE)	Fomento al Desarrollo Regional	25,485.00	0.00	25,485.00	0.00	0.00	0.00	0.00	23,605.00	10.00	93.41
CATCHIME	Construcción de Redes de Agua Potable en 20 Municipios (FISE)	SECRETARIA DE DESARROLLO RURAL	Fomento al Desarrollo Regional	509,083.29	0.00	509,083.29	0.00	0.00	0.00	0.00	475,500.00	0.00	93.40
CANADAS DE OBREGON	Reforestación y mantenimiento de plantaciones forestales de restauración ambiental en el Estado	SECRETARIA DE DESARROLLO RURAL	Protección al Medio Ambiente y Sustentabilidad	30,000.00	0.00	30,000.00	0.00	0.00	0.00	0.00	30,000.00	100.00	100.00
TEMACAPULIN (TEMACA)	Rehabilitación de muros de panteones en 7 municipios del Estado (3x1 codescol)	AYUNTAMIENTO	Desarrollo Socioeconómico de Personas en Condiciones de Pobreza y Vulnerabilidad	854,000.00	213,500.00	213,500.00	213,500.00	213,500.00	0.00	0.00	640,500.00	20.00	75.00
CANADAS DE OBREGON	Proporcionar Recursos Complementarios (Capital Semilla) para Fortalecer a Sociedades Cooperativas SJFRA en el Estado de Jalisco.	SECRETARIA DE DESARROLLO RURAL	Financiamiento para el Desarrollo	300,000.00	0.00	300,000.00	0.00	0.00	0.00	0.00	300,000.00	100.00	100.00
CANADAS DE OBREGON	Suministro de cemento para la construcción de vados, puentes, Alcantarillas, Muro de Contención y Camino Ecológico en el programa de Mano de Obra Campesina en 67 Municipios	SECRETARIA DE DESARROLLO RURAL	Visión de Futuro en el Campo	130,000.00	0.00	65,000.00	0.00	0.00	0.00	65,000.00	64,796.52	70.00	49.85
CANADAS DE OBREGON	Construcción de empedrados en 15 Municipios del Estado de Jalisco (3X1 Estatal)	AYUNTAMIENTO	Desarrollo Socioeconómico de Personas en Condiciones de Pobreza y Vulnerabilidad	1,792,875.00	0.00	591,649.00	591,649.00	609,577.00	0.00	0.00	1,075,725.00	90.00	60.00
CANADAS DE OBREGON	Construcción de 83 empedrados en 39 Municipios de Zonas Marginadas (FISE).	SECRETARIA DE DESARROLLO RURAL	Fomento al Desarrollo Regional	333,579.93	0.00	233,505.95	0.00	0.00	0.00	100,073.98	116,752.98	0.00	35.00

Municipio: CAÑADAS DE OBREGON

Región: Región Altos Sur

Localidades Beneficiadas	Nombre de la Obra	Dependencia Ejecutora	Programa de Gobierno	Inversión Anual					Inversión Ejecutada Total		Avance	
				Total	Federal	Estatal	Municipal	Privado	Otro	Físico	Financiero	
CANADAS DE OBREGON	* Rehabilitación de Pisos en Zonas Marginalizadas en 30 Municipios (Finiquito).	SECRETARÍA DE DESARROLLO RURAL	Fomento al Desarrollo Regional	88,324.89	0.00	62,527.42	26,797.47	0.00	0.00	55,500.15	100.00	62.13
CANADAS DE OBREGON				5,413,281.05	213,300.00	3,172,236.17	934,630.90	930,230.00	165,073.38	3,322,037.61		

o El avance financiero reportado es sobre el total del proyecto.

* El proyecto se inicio en años anteriores y se finiquito financieramente en 2007.

Región: Región Altos Sur

Municipio: JALOSTOTITLAN

Localidades Beneficiadas	Nombre de la Obra	Dependencia Ejecutora	Programa de Gobierno	Inversión Anual					Inversión Ejecutada Total	Avance Físico Financiero		
				Total	Federal	Estatal	Municipal	Privado			Otro	
SANTA ANA DE GUADALUPE	Ampliación de la red de agua potable en 36 municipios del Estado (3x1 estatal)	AYUNTAMIENTO	Desarrollo Socioeconómico de Personas en Condiciones de Pobreza y Vulnerabilidad	122,073.00	0.00	61,037.00	30,518.00	30,518.00	0.00	61,037.00	0.00	50.00
JALOSTOTITLAN	Elaboración de proyecto ejecutivo para la planta de tratamiento de aguas residuales en la cabecera municipal de Jalostotitlán, Jalisco	COMISION ESTATAL DE AGUA DE JALISCO (CEA)	Agua Limpia para Jalisco	780,000.00	0.00	624,000.00	196,000.00	0.00	0.00	0.00	0.00	0.00
SANTA ANA DE GUADALUPE	Construcción de la red de drenaje en 40 municipios del Estado (3x1 estatal)	AYUNTAMIENTO	Desarrollo Socioeconómico de Personas en Condiciones de Pobreza y Vulnerabilidad	109,853.00	0.00	54,927.00	27,463.00	27,463.00	0.00	87,883.00	50.00	80.00
RANCHO VIEJO	Ampliación y Construcción de red de drenaje en Gómez Farías, El Grullo, Jalostotitlán, Jucotepec y Zapotitlán (Zonas Marginaladas)	SECRETARIA DE DESARROLLO RURAL	Fomento al Desarrollo Regional	167,072.01	0.00	167,072.01	0.00	0.00	0.00	144,974.73	100.00	86.77
JALOSTOTITLAN	Equipamiento de carpintería en 7 municipios del estado (Opciones Productivas)	AYUNTAMIENTO	Desarrollo Socioeconómico de Personas en Condiciones de Pobreza y Vulnerabilidad	50,000.00	24,984.00	5,016.00	0.00	20,000.00	0.00	5,016.00	0.00	10.03
SANTA ANA DE GUADALUPE	Construcción en su tercera etapa del tramo carretero cuatro camiles a Santa Ana de Guadalupe en el municipio de Jalostotitlán (FONDEREG 2007)	AYUNTAMIENTO	Fomento al Desarrollo Regional	4,800,000.00	0.00	2,400,000.00	2,400,000.00	0.00	0.00	4,800,000.00	95.00	100.00
JALOSTOTITLAN	Construcción de banquetas en cuatro Municipios del Estado (3x1 Codeso)	AYUNTAMIENTO	Desarrollo Socioeconómico de Personas en Condiciones de Pobreza y Vulnerabilidad	71,220.00	17,805.00	17,805.00	17,805.00	17,805.00	0.00	36,499.00	98.00	54.00
JALOSTOTITLAN	Rehabilitación de Caminos Rurales en 59 Municipios	SECRETARIA DE DESARROLLO RURAL	Visión de Futuro en el Campo. Fomento al Desarrollo Regional	198,854.22	0.00	198,854.22	0.00	0.00	0.00	198,852.92	66.00	100.00

Municipio: JALOSTOTITLAN

Región: Región Altos Sur

Localidades Beneficiadas	Nombre de la Obra	Dependencia Ejecutora	Programa de Gobierno	Inversión Anual					Inversión Ejecutada Total	Avance Físico Financiero		
				Total	Federal	Estatal	Municipal	Privado			Otro	
JALOSTOTITLAN	Equipamiento y modernización de 28 rastrés en 28 municipios del estado	SECRETARÍA DE DESARROLLO RURAL	Visión de Futuro en el Campo	240,000.00	0.00	240,000.00	0.00	0.00	0.00	237,996.00	0.00	98.14
PLANES, LOS	Construcción de Red de Drenaje en varios Municipios en Zonas Marginaladas.	SECRETARÍA DE DESARROLLO RURAL	Fomento al Desarrollo Regional	282,056.50	0.00	197,439.55	0.00	84,616.95	0.00	98,719.78	0.00	35.00
JALOSTOTITLAN	Construcción (última etapa) de los Puentes Hidalgo y Abasolo en Jalostotitlan, Jal.	SECRETARÍA DE DESARROLLO URBANO	Fomento al Desarrollo Regional	4,000,000.00	0.00	4,000,000.00	0.00	0.00	0.00	750,000.00	0.00	18.75
JALOSTOTITLAN	Rehabilitación y acondicionamiento del rastro municipal de Jalostotitlan (FONDEREG 2007)	AYUNTAMIENTO	Fomento al Desarrollo Regional	400,000.00	0.00	200,000.00	200,000.00	0.00	0.00	400,000.00	95.00	100.00
JALOSTOTITLAN	Adquisición de Terreno y urbanización de 1454 lotes para la realización de vivienda unifamiliar "LOTES CON SERVICIOS"	SECRETARÍA DE DESARROLLO URBANO	Fomento a la Vivienda	3,000,000.00	0.00	1,500,000.00	600,000.00	900,000.00	0.00	3,000,000.00	100.00	100.00
JALOSTOTITLAN	Ampliación de red de drenaje en Jalostotitlan y Zapotlanejo (3x1 Codesso)	AYUNTAMIENTO	Desarrollo Socioeconómico de Personas en Condiciones de Pobreza y Vulnerabilidad	90,570.00	22,642.00	22,642.00	22,643.00	22,643.00	0.00	90,570.00	100.00	100.00
JALOSTOTITLAN, AGUILA, LA, APOZOLCO, BUENAVISTA, EL, CAPELLANIA, CERRO BLANCO DE LAS CASILLAS, COCA (LA ASUNCIÓN), CON TREPAS DURAZNO, EL, ESTANQUE, LA, COLONDRINAS, LAS, LA GUANA DEL ORIENTE, LAJA, LA, LOMA DE ALBA, MESA DE TEOCALITLAN, MITIC (MITI)	Renovación de mobiliario y equipo de escuelas de nivel básico en el estado de Jalisco (RENE)	COMITÉ ADMINISTRADOR DEL PROGRAMA ESTATAL DE CONTRUCCIÓN DE ESCUELAS (CAPECE)	Fomento al Desarrollo Regional	106,737.23	0.00	106,737.23	0.00	0.00	0.00	102,969.54	94.00	96.46
JALOSTOTITLAN	Construcción de obras demostrativas para la conservación de suelos en 14 municipios.	SECRETARÍA DE DESARROLLO RURAL	Protección al Medio Ambiente y Sustentabilidad	60,000.00	0.00	60,000.00	0.00	0.00	0.00	60,000.00	100.00	100.00

Región: Región Altos Sur

Municipio: JALOSTOTITLAN

Localidades Beneficiadas	Nombre de la Obra	Dependencia Ejecutora	Programa de Gobierno	Inversión Anual					Inversión Ejecutada Total	Avance	
				Total	Federal	Estatal	Municipal	Privado		Otro	Físico
SANTA ANA DE GUADALUPE	Construcción a base de concreto hidráulico en calles de 10 municipios del Estado (3x1 ESTATAL).	AYUNTAMIENTO	Desarrollo Socioeconómico de Personas en Condiciones de Pobreza y Vulnerabilidad	927,690.00	0.00	305,940.00	315,210.00	0.00	305,940.00	5.00	33.00
JALOSTOTITLAN	Suministro de cemento para la construcción de vados en el programa de mano de obra campesina	SECRETARÍA DE DESARROLLO RURAL	Visión de Futuro en el Campo	45,000.00	0.00	45,000.00	0.00	0.00	44,887.50	100.00	98.75
TEOCALTITAN DE GUADALUPE (TEOCALTITAN)	Apoyo con la compra de insumos y materiales a pequeños agricultores en 5 municipios del Estado (Opciones Productivas).	AYUNTAMIENTO	Desarrollo Socioeconómico de Personas en Condiciones de Pobreza y Vulnerabilidad	112,400.00	56,194.00	11,276.00	0.00	44,960.00	11,276.00	0.00	10.03
TEOCALTITAN DE GUADALUPE (TEOCALTITAN)	Elaboración de proyecto ejecutivo para la planta de tratamiento de aguas residuales en la localidad de Teocaltitán de Guadalupe, municipio de Jalostotitán, Jalisco ☐	COMISIÓN ESTATAL DEL AGUA DE JALISCO (CEA)	Agua Limpia para Jalisco	680,000.00	0.00	544,000.00	136,000.00	0.00	560,575.86	0.00	82.44
RANCHO VIEJO	Construcción de Barda Perimetral en la escuela Progreso en el Municipio de Jalostotitán en zonas marginadas	SECRETARÍA DE DESARROLLO RURAL	Fomento al Desarrollo Regional	69,239.78	0.00	69,239.78	0.00	0.00	61,069.34	100.00	88.20
JALOSTOTITLAN, AGUILA, LA, APOZOLCO, BUEYERO, EL, CAPELLANIA, CERRO BLANCO DE LAS CASILLAS, COCA (LA ASUNCIÓN), CONTRERAS, DURAZNO, EL, ESTANZUELA, LA, GOLONDRINAS, LAS, LAGUNA DEL ORIENTE, LAJA, LA, LOMA DE ALBA, MESA DE TEOCALTITAN, MITIC (MITI)	Elaboración del análisis costo-beneficio para la creación de la Asociación intermunicipal de Gestión Integral de los residuos en la Región Altos Sur	SECRETARÍA DE DESARROLLO URBANO	Fortalecimiento del Sistema Integral de Planeación del Estado	25,000.00	0.00	25,000.00	0.00	0.00	0.00	20.00	0.00
JALOSTOTITLAN	Construcción de guarniciones en circo Municipios (3x1 Codesol)	AYUNTAMIENTO	Desarrollo Socioeconómico de Personas en Condiciones de Pobreza y Vulnerabilidad	87,600.00	21,900.00	21,900.00	21,900.00	0.00	51,694.00	100.00	59.00
JALOSTOTITLAN	Construcción con concreto hidráulico en calles de 19 municipios del Estado (3x1 CODESOL)	AYUNTAMIENTO	Desarrollo Socioeconómico de Personas en Condiciones de Pobreza y Vulnerabilidad	686,249.00	173,872.00	173,812.00	173,813.00	173,812.00	229,432.00	90.00	33.00

Municipio: JALOSTOTITLAN

Región: Región Altos Sur

Localidades Beneficiadas	Nombre de la Obra	Dependencia Ejecutora	Programa de Gobierno	Inversión Anual					Inversión Ejercida Total	Avance		
				Total	Federal	Estatal	Municipal	Privado		Otro	Físico	Financiero
SANTA ANA DE GUADALUPE	Construcción del Puente Vehicular "Santa Ana de Guadalupe", ubicado en el localidad del mismo nombre, en el Municipio de Jalostotitlán, Jal.	SECRETARÍA DE DESARROLLO URBANO	Modernización de las Comunicaciones y el Transporte	3,900,000.00	0.00	3,900,000.00	0.00	0.00	0.00	0.00	0.00	0.00
JALOSTOTITLAN	Ampliación de la línea de agua potable en Acaticy Jalostotitlán (3X1 Codesso)	AYUNTAMIENTO	Desarrollo Socioeconómico de Personas en Condiciones de Pobreza y Vulnerabilidad	100,690.00	25,165.00	25,165.00	25,165.00	25,165.00	0.00	0.00	100,000	25.00
JALOSTOTITLAN	Rehabilitación de Caminos Rurales en 65 Municipios.	SECRETARÍA DE DESARROLLO RURAL	Visión de Futuro en el Campo	178,206.25	0.00	178,206.25	0.00	0.00	0.00	0.00	178,061.66	99.93
JALOSTOTITLAN	Proporcionar Apoyos para la Contratación de Técnicos Agropecuarios, para Realizar Transferencia de Tecnología y Fomentar el Desarrollo en Unidades Productivas en 58.0 Municipios del Interior del Estado.	SECRETARÍA DE DESARROLLO RURAL	Visión de Futuro en el Campo	106,000.00	71,039.15	36,960.85	0.00	0.00	0.00	0.00	49,189.09	46.55
SANTA ANA DE GUADALUPE	Construcción de Banquetas y Machuelos en 10 Municipios (3x1 Estatal)	AYUNTAMIENTO	Desarrollo Socioeconómico de Personas en Condiciones de Pobreza y Vulnerabilidad	244,949.00	0.00	80,633.00	80,633.00	83,283.00	0.00	0.00	80,633.00	33.00
RANCHO VIEJO	Apoyo para la compra de Maquinaria y Materiales para herramientas en los municipios de Ojuelos de Jalisco, Jalostotitlán y Cuquío. (Opciones Productivas)	AYUNTAMIENTO	Desarrollo Socioeconómico de Personas en Condiciones de Pobreza y Vulnerabilidad	95,669.00	5,326.00	1,069.00	0.00	89,264.00	0.00	0.00	1,069.00	1.12
RANCHO VIEJO	Construcción de 83 empedrados en 39 Municipios de Zonas Marginadas (FISE).	SECRETARÍA DE DESARROLLO RURAL	Fomento al Desarrollo Regional	542,616.00	0.00	379,631.20	0.00	0.00	0.00	162,784.80	60.00	0.00
JALOSTOTITLAN	Suministro de sistemas para el almacenamiento de agua -paquetes ecológicos - en 80 Municipios (Zonas marginadas)	SECRETARÍA DE DESARROLLO RURAL	Fomento al Desarrollo Regional	357,142.86	0.00	250,000.00	107,142.86	0.00	0.00	0.00	199,993.68	56.00

Región: Región Altos Sur

Municipio: JALOSTOTITLAN

Localidades Beneficiadas	Nombre de la Obra	Dependencia Ejecutora	Programa de Gobierno	Inversión Anual					Inversión Ejecutada Total		Avance	
				Total	Federal	Estatad	Municipal	Privado	Otro	Físico	Financiero	
JALOSTOTITLAN, AGUILA, LA, APOZOLCO, BUENERO, EL, CAPELLANIA, CERRO BLANCO DE LAS CASILLAS, COCA (LA ASUNCIÓN), CONTRERAS, DURAZNO, EL, ESTANZUELA, LA, GOLONDRINAS, LAS, LAGUNA DEL ORIENTE, LAJA, LA, LOMA DE ALBA, MESA DE TEOCALITITLAN, MITIC (MITI)	Rehabilitación de la Infraestructura escolar del nivel básico en el Estado de Jalisco en acuerdo con los Municipios (escuela sana)	COMITE ADMINISTRADOR DEL PROGRAMA ESTADAL DE CONTRIBUCION DE ESCUELAS (CAPECE)	Fomento al Desarrollo Regional	188,746.22	0.00	188,746.22	0.00	0.00	0.00	0.00	100.00	0.00
JALOSTOTITLAN	* Conservación extraordinaria, rutinaria y periódica 2005 (Primer programa complementario) Carretera Mascoala-Las Palmas, San Sebastian, Ayotlan - La Concepción (Piniquito).	SECRETARIA DE DESARROLLO URBANO	Modernización de las Comunicaciones y el Transporte	849,963.39	0.00	849,963.39	0.00	0.00	0.00	849,963.39	100.00	100.00
JALOSTOTITLAN				2,685,800.46	418,837.15	16,542,715.70	4,395,222.86	1,772,023.00	247,401.75	12,795,566.48		

* El avance financiero reportado es sobre el total del proyecto.

* El proyecto se inicio en años anteriores y se finiquito financieramente en 2007.

Municipio: JESUS MARIA

Región: Región Altos Sur

Localidades Beneficiadas	Nombre de la Obra	Dependencia Ejecutora	Programa de Gobierno	Inversión Anual					Inversión Ejercida Total	Avance		
				Total	Federal	Estatal	Municipal	Privado		Otro	Físico	Financiero
JESUS MARIA	Equipamiento y modernización de 28 rastrojos en 28 municipios del estado	SECRETARIA DE DESARROLLO RURAL	Visión de Futuro en el Campo	158,000.00	0.00	158,000.00	0.00	0.00	0.00	157,090.00	0.00	98.42
JESUS MARIA	Proporcionar Recursos Complementarios (Capital Semilla) para Fortalecer a Sociedades Cooperativas SIFRA en el Estado de Jalisco.	SECRETARIA DE DESARROLLO RURAL	Financiamiento para el Desarrollo	150,000.00	0.00	150,000.00	0.00	0.00	0.00	150,000.00	100.00	100.00
JESUS MARIA	Reforestación y mantenimiento de plantaciones forestales de restauración ambiental en el Estado	SECRETARIA DE DESARROLLO RURAL	Protección al Medio Ambiente y Sustentabilidad	182,400.00	0.00	182,400.00	0.00	0.00	0.00	182,400.00	100.00	100.00
SAN AGUSTIN	Pavimentación del camino a San Agustín en el Municipio de Jesus Maria (FONDEREG 2007)	AYUNTAMIENTO	Fomento al Desarrollo Regional	700,000.00	0.00	350,000.00	350,000.00	0.00	0.00	700,000.00	90.00	100.00
JESUS MARIA	Suministro de sistemas para el almacenamiento de agua "paquetes ecológicos" - en 80 Municipios (Zonas marginadas)	SECRETARIA DE DESARROLLO RURAL	Fomento al Desarrollo Regional	250,000.00	0.00	175,000.00	75,000.00	0.00	0.00	173,907.20	100.00	69.56
JESUS MARIA, ATARJEA, LA (ATARJEA), REGLADERO (EL REGLADERO)	Construcción de 5 líneas de energía eléctrica en el municipio de Jesus Maria (3x1 Estatal)	AYUNTAMIENTO	Desarrollo Socioeconómico de Personas en Condiciones de Pobreza y Vulnerabilidad	1,312,696.00	0.00	666,328.00	328,164.00	328,164.00	0.00	787,593.00	71.00	60.00
CIENEGA DE GALVANES (CIENEGA DE REYES)	Elaboración de Proyecto Ejecutivo de una Unidad de Conservación y Manejo Sustentable de la Vida Silvestre (UMA) en el Municipio de Jesus Maria.	SECRETARIA DE DESARROLLO RURAL	Fomento al Desarrollo Regional	210,000.00	0.00	210,000.00	0.00	0.00	0.00	0.00	0.00	0.00
ALLENDE (JOSEFINO DE ALLENDE), OJO ZARCO DE FUENTES (OJO ZARCO)	Construcción de Red de Drenaje en varios Municipios en Zonas Marginadas.	SECRETARIA DE DESARROLLO RURAL	Fomento al Desarrollo Regional	770,000.00	0.00	582,500.00	0.00	0.00	187,500.00	291,250.00	35.00	37.82

Región: Región Altos Sur Municipio: JESUS MARIA

Localidades Beneficiadas	Nombre de la Obra	Dependencia Ejecutora	Programa de Gobierno	Inversión Anual					Inversión Ejecutada Total	Avance		
				Total	Federal	Estatal	Municipal	Privado		Otro	Físico	Financiero
JESUS MARIA	Pavimentación de 5 calles en el municipio de Jesús María (3x1 estatal)	AYUNTAMIENTO	Desarrollo Socioeconómico de Personas en Condiciones de Pobreza y Vulnerabilidad	1,913,000.00	0.00	631,290.00	631,290.00	659,420.00	0.00	879,960.00	32.00	46.00
POMAS, LAS (LAS POMEZ)	Asfaltado en el camino Jesús María-Las Pomez, 1er Etapa, Jesús María (Proyectos Estratégicos 2007)	AYUNTAMIENTO	Fomento al Desarrollo Regional	800,000.00	0.00	800,000.00	0.00	0.00	0.00	800,000.00	0.00	100.00
JESUS MARIA	Suministro de cemento para la construcción de vados, puentes, Alcantarillas, Muro de Contención y Camino Ecológico en el programa de Mano de Obra Campesina en 67 Municipios	SECRETARIA DE DESARROLLO RURAL	Visión de Futuro en el Campo	130,000.00	0.00	66,000.00	0.00	0.00	66,000.00	64,799.52	70.00	49.85
POCITOS DE RODRIGUEZ (LOS POCITOS), LOMA DE SAN VICENTE, LA	Instalación de Red Hidráulica en el Municipio de Jesús María en Zonas Marginadas	SECRETARIA DE DESARROLLO RURAL	Fomento al Desarrollo Regional	14,000.00	0.00	14,000.00	0.00	0.00	0.00	7,000.00	10.00	50.00
JESUS MARIA, ACUMBARO, ALLENDE (JOSEFINO DE ALLENDE), AMARRADERO, EL, ATARJEJA, LA (ATARJEJA), AYO EL GRANDE, BARRANQUILLA DEL AGUA, BETULIA, LA, CANOAS, LAS, CANTERA DE LOS MOYAS, LA (CANTERA DE MOYAS), CANTERA DE LOS ANGELES, LA (LA CANTERA), CODO, EL	Elaboración del análisis costo-beneficio para la creación de la Asociación intermunicipal de Gestión Integral de los residuos en la Región Altos Sur	SECRETARIA DE DESARROLLO URBANO	Fortalecimiento del Sistema Integral de Planeación del Estado	25,000.00	0.00	25,000.00	0.00	0.00	0.00	0.00	20.00	0.00
SAN JOSE DE LA PAZ	Construcción de Centro Deportivo en la localidad de San José de la Paz municipio de Jesús María (Proyectos Estratégicos 2007)	AYUNTAMIENTO	Fomento al Desarrollo Regional	1,800,000.00	0.00	1,800,000.00	0.00	0.00	0.00	1,800,000.00	0.00	100.00
JESUS MARIA, ACUMBARO, ALLENDE (JOSEFINO DE ALLENDE), AMARRADERO, EL, ATARJEJA, LA (ATARJEJA), AYO EL GRANDE, BARRANQUILLA DEL AGUA, BETULIA, LA, CANOAS, LAS, CANTERA DE LOS MOYAS, LA (CANTERA DE MOYAS), CANTERA DE LOS ANGELES, LA (LA CANTERA), CODO, EL	Rehabilitación de la Infraestructura escolar del nivel básico en el Estado de Jalisco en acuerdo con los Municipios (escuela sana)	COMITE ADMINISTRADOR DEL PROGRAMA ESTATAL DE CONTRUCCION DE ESCUELAS (CAPECE)	Fomento al Desarrollo Regional	203,661.50	0.00	203,661.50	0.00	0.00	0.00	113,486.33	10.00	56.67
TINAJAS, LAS	Rehabilitación y Equipamiento para Ladrilleras y Bloqueeras en zonas Marginadas.	SECRETARIA DE DESARROLLO RURAL	Financiamiento para el Desarrollo	159,985.15	0.00	159,985.15	0.00	0.00	0.00	159,985.15	100.00	100.00

Municipio: JESUS MARIA

Región: Región Altos Sur

Localidades Beneficiadas	Nombre de la Obra	Dependencia Ejecutora	Programa de Gobierno	Inversión Anual					Inversión Ejercida Total		Avance Financiero		
				Total	Federal	Estatal	Municipal	Privado	Otro	Físico	Financiero		
JESUS MARIA, ACUMBARO, ALLENDE (JOSEFINO DE ALLENDE), AMARALDERO, EL ATARJEJA, LA (ATARJEJA), AYO EL GRANDE, BARRANQUILLA DEL AGUA, BETULIA, LA, CANDOLA, LAS, CANTERA DE LOS MOYAS, LA (CANTERA DE MOYAS), CANTERA DE LOS ANGELES, LA (LA CANTERA), CODO, EL	Renovación de mobiliario y equipo de escuelas de nivel básico en el estado de Jalisco (RENE)	COMITE ADMINISTRADOR DEL PROGRAMA ESTATAL DE CONTRUCCION DE ESCUELAS (CAPECE)	Fomento al Desarrollo Regional	206,393.31	0.00	206,393.31	0.00	0.00	0.00	0.00	182,746.35	95.00	88.64
POCITOS DE RODRIGUEZ (LOS POCITOS)	Construcción de 83 empedrados en 39 Municipios de Zonas Marginadas (FISE).	SECRETARIA DE DESARROLLO RURAL	Fomento al Desarrollo Regional	514,286.00	0.00	514,286.00	0.00	0.00	0.00	0.00	257,143.00	20.00	50.00
JESUS MARIA, SAN JOSE DE LA PAZ	Construcción de la 2ª etapa del Tramo Carretero Jesús María-San José de la Paz, Municipio de Jesús María.	SECRETARIA DE DESARROLLO URBANO	Modernización de las Comunicaciones y el Transporte	6,996,000.00	0.00	6,996,000.00	0.00	0.00	0.00	0.00	6,972,220.91	0.00	99.66
AYO EL GRANDE	Construcción del Colector, Emisor, Red de Alarjeas y Descargas Domiciliarias para Alcantarillado Sanitario en Ayo El Grande, municipio de Jesús María, Jalisco.	COMISION ESTATAL DEL AGUA DE JALISCO (CEA)	Agua Limpia para Jalisco	2,386,000.00	1,192,500.00	715,500.00	477,000.00	0.00	0.00	0.00	1,956,166.95	0.00	81.98
JESUS MARIA, ALLENDE (JOSEFINO DE ALLENDE)	Construcción con concreto hidráulico en calles de 19 municipios del Estado (3x1 CODESOL)	AYUNTAMIENTO	Desarrollo Socioeconómico de Personas en Condiciones de Pobreza y Vulnerabilidad	1,102,368.00	275,592.00	275,592.00	275,593.00	275,592.00	0.00	0.00	1,102,368.00	97.67	100.00
ATARJEJA, LA (ATARJEJA), POMAS, LAS (LAS POMEZ)	Construcción de Canchas de Usos Múltiples en 10 Municipios (Fise)	SECRETARIA DE DESARROLLO RURAL	Fomento al Desarrollo Regional	467,346.00	0.00	395,253.50	0.00	0.00	0.00	72,094.50	197,627.25	0.00	42.29
ATARJEJA, LA (ATARJEJA)	Asfaltado en su primera etapa del camino a Atarjea en el Municipio de Jesús María	AYUNTAMIENTO	Fomento al Desarrollo Regional	700,000.00	0.00	350,000.00	350,000.00	0.00	0.00	0.00	700,000.00	100.00	100.00
SAN JOSE DE LA PAZ	Construcción de la primera etapa del colector en San José de la Paz Municipio de Jesús María	AYUNTAMIENTO	Fomento al Desarrollo Regional	2,200,000.00	0.00	1,100,000.00	1,100,000.00	0.00	0.00	0.00	2,200,000.00	100.00	100.00

Región: Región Altos Sur Municipio: JESUS MARIA

Localidades Beneficiadas	Nombre de la Obra	Dependencia Ejecutora	Programa de Gobierno	Inversión Anual					Inversión Ejecutada		Avance	
				Total	Federal	Estatat	Municipal	Privado	Otro	Físico	Financiero	
JESUS MARIA	* Conservación extraordinaria, rutinaria y periódica 2005 (Primer programa complementario) Carretera Mascoia-Las Palmas, San Sebastian, Ayollán- La Concepción (Finiquito).	SECRETARIA DE DESARROLLO URBANO	Modernización de las Comunicaciones y el Transporte	1,599,996.28	0.00	1,599,996.28	0.00	0.00	0.00	1,599,996.28	100.00	100.00
JESUS MARIA	* Rehabilitación de Cauces y Cuerpos de Agua Triturando la Maleza Acuatica en 12 Municipios (Finiquito)	SECRETARIA DE DESARROLLO RURAL	Visión de Futuro en el Campo. Fomento al Desarrollo Regional	42,683.62	0.00	42,683.62	0.00	0.00	0.00	34,120.50	40.00	79.94
JESUS MARIA				24,992,867.86	1,489,092.00	18,399,095.36	3,897,047.00	1,254,178.00	324,584.50	21,468,879.44		

° El avance financiero reportado es sobre el total del proyecto.

* El proyecto se inicio en años anteriores y se finiquito financieramente en 2007.

Municipio: MEXTICACAN

Región: Región Altos Sur

Localidades Beneficiadas	Nombre de la Obra	Dependencia Ejecutora	Programa de Gobierno	Inversión Anual						Inversión Ejercida Total	Avance Físico Financiero	
				Total	Federal	Estatal	Municipal	Privado	Otro			
MEXTICACAN	Mejoramiento de 1110 Viviendas del Programa "Tu Casa 2007"	SECRETARÍA DE DESARROLLO URBANO	Fomento a la Vivienda	350,000.00	235,000.00	40,000.00	40,000.00	35,000.00	0.00	350,000.00	100.00	100.00
LABOR DE LA CONCEPCION, LA (LA LABOR)	Equipamiento y Rehabilitación de Panaderías en 12 municipios (PROJAL)	SECRETARÍA DE DESARROLLO RURAL	Financiamiento para el Desarrollo	40,069.33	0.00	30,052.00	0.00	0.00	10,017.33	0.00	25.00	0.00
LLANO GRANDE	Equipamiento y rehabilitación de talleres de dulces en 12 municipios. (PROJAL)	SECRETARÍA DE DESARROLLO RURAL	Financiamiento para el Desarrollo	11,320.00	0.00	8,490.00	0.00	0.00	2,830.00	0.00	25.00	0.00
MEXTICACAN	Suministro de sistemas para el almacenamiento de agua -paquetes ecológicos - en 80 Municipios (Zonas marginadas)	SECRETARÍA DE DESARROLLO RURAL	Fomento al Desarrollo Regional	178,571.43	0.00	125,000.00	53,571.43	0.00	0.00	123,909.13	100.00	69.39
MEXTICACAN	Construcción de banquetas en 10 municipios del Estado (Banquetas Grupo 2) (3x1 codesso)	AYUNTAMIENTO	Desarrollo Socioeconómico de Personas en Condiciones de Pobreza y Vulnerabilidad	175,364.00	43,841.00	43,841.00	43,841.00	43,841.00	0.00	175,364.00	97.00	100.00
LORETO DE ARRIBA	Equipamiento y Rehabilitación para Lacteos y Embutidos en Zonas Marginadas	SECRETARÍA DE DESARROLLO RURAL	Financiamiento para el Desarrollo	46,230.00	0.00	36,994.00	0.00	9,246.00	0.00	36,994.00	100.00	80.00
MEXTICACAN	Construcción del ingreso principal primera etapa en el municipio de Mexitcacan (FONDEREG 2007)	AYUNTAMIENTO	Fomento al Desarrollo Regional	2,000,000.00	0.00	1,000,000.00	1,000,000.00	0.00	0.00	2,000,000.00	100.00	100.00
MEXTICACAN	Adquisición de Terreno y urbanización de 1434 lotes para la realización de vivienda unifamiliar-"LOTES CON SERVICIOS"	SECRETARÍA DE DESARROLLO URBANO	Fomento a la Vivienda	750,000.00	0.00	375,000.00	150,000.00	225,000.00	0.00	750,000.00	100.00	100.00

Municipio: MEXTICACAN

Región: Región Altos Sur

Localidades Beneficiadas	Nombre de la Obra	Dependencia Ejecutora	Programa de Gobierno	Inversión Anual					Inversión Ejecutada Total	Avance	
				Total	Federal	Estatal	Municipal	Privado		Otro	Físico
MEXTICACAN	Construcción de cunetas de desagüe en los municipios de Mexitcacán y Jamay (3X1 ESTATAL)	AYUNTAMIENTO	Desarrollo Socioeconómico de Personas en Condiciones de Pobreza y Vulnerabilidad	268,336.00	0.00	86,251.00	87,834.00	0.00	170,592.00	100.00	66.00
MEXTICACAN	Construcción de Banquetas y Macchuelos en 10 Municipios (3x1 Estatal)	AYUNTAMIENTO	Desarrollo Socioeconómico de Personas en Condiciones de Pobreza y Vulnerabilidad	330,091.00	0.00	106,930.00	112,231.00	0.00	106,930.00	0.00	33.00
LORETO DE ARRIBA, SAN FELIPE, TAPIAS DE ARRIBA, ZAPOTE, EL	Construcción de 83 empedrados en 39 Municipios de Zonas Marginadas (FISE).	SECRETARÍA DE DESARROLLO RURAL	Fomento al Desarrollo Regional	571,304.77	0.00	369,913.34	0.00	171,391.43	169,956.67	100.00	35.00
SAN ANTONIO (LLANO GRANDE), SAN NICOLAS, PORVENIR, EL (LOS TEPETATES), ZAPOTE, EL	Construcción de 12 fosas sépticas en el municipio de Mexitcacán (Empleo Temporal).	AYUNTAMIENTO	Desarrollo Socioeconómico de Personas en Condiciones de Pobreza y Vulnerabilidad	110,338.30	82,866.61	27,439.69	0.00	0.00	110,338.30	100.00	100.00
MEXTICACAN	Reforestación y mantenimiento de plantaciones forestales de restauración ambiental en el Estado	SECRETARÍA DE DESARROLLO RURAL	Protección al Medio Ambiente y Sustentabilidad	24,000.00	0.00	24,000.00	0.00	0.00	24,000.00	100.00	100.00
CANADA DE ISLAS	Equipamiento para papelería en 10 Municipios de Zonas Marginadas.	SECRETARÍA DE DESARROLLO RURAL	Financiamiento para el Desarrollo	38,322.95	0.00	30,658.36	0.00	7,664.59	30,658.36	100.00	80.00
MEXTICACAN	Construcción a base de concreto hidráulico en calles de 10 municipios del Estado (3X1 ESTATAL).	AYUNTAMIENTO	Desarrollo Socioeconómico de Personas en Condiciones de Pobreza y Vulnerabilidad	429,042.00	0.00	141,594.00	145,874.00	0.00	141,594.00	20.00	33.00
MEXTICACAN	Construcción con concreto hidráulico en calles de 19 municipios del Estado (3X1 CODESOL)	AYUNTAMIENTO	Desarrollo Socioeconómico de Personas en Condiciones de Pobreza y Vulnerabilidad	457,597.00	114,399.00	114,399.00	114,400.00	114,399.00	457,596.00	100.00	100.00

Municipio: MEXTICACAN

Región: Región Altos Sur

Localidades Beneficiadas	Nombre de la Obra	Dependencia Ejecutora	Programa de Gobierno	Inversión Anual					Inversión Ejercida Total	Avance		
				Total	Federal	Estatal	Municipal	Privado		Otro	Físico	Financiero
MEXTICACAN	Suministro de cemento para la construcción de vados, puentes, Alcantarillas, Muro de Contención y Camino Ecológico en el programa de Mano de Obra Campesina en 07 Municipios	SECRETARÍA DE DESARROLLO RURAL	Visión de Futuro en el Campo	130,000.00	0.00	65,000.00	0.00	0.00	65,000.00	64,799.52	70.00	49.85
SAN ANTONIO (LLANO GRANDE), SAN NICOLAS, PORVENIR, EL (LOS TEPETATES), ZAPOTE, EL	Construcción de 12 letrinas en el municipio de Mexitcacán (Empleo Temporal).	AYUNTAMIENTO	Desarrollo Socioeconómico de Personas en Condiciones de Pobreza y Vulnerabilidad	251,808.48	188,194.21	62,614.27	0.00	0.00	0.00	251,808.48	100.00	100.00
MEXTICACAN	Rehabilitaciones, ampliaciones y Mejoramientos en viviendas en el interior del estado	SECRETARÍA DE DESARROLLO URBANO	Fomento a la Vivienda	500,000.00	0.00	300,000.00	150,000.00	50,000.00	0.00	500,000.00	100.00	100.00
MEXTICACAN	Construcción y rehabilitación de red de agua potable en 17 Municipios (3x1 CODESOL)	AYUNTAMIENTO	Desarrollo Socioeconómico de Personas en Condiciones de Pobreza y Vulnerabilidad	55,196.00	13,759.00	13,759.00	13,759.00	13,759.00	0.00	55,196.00	100.00	100.00
MEXTICACAN, ACASICO, BUEYERO, EL, CANADA DE ISLAS, CAPELLANÍA, CAPULÍN, EL, CHARCOS, LOS, CHIMALAQUÍN DE ABAJO, CHIMALAQUÍN DE ARRIBA, CHORRO, EL, IPALCO DE ABAJO, IPALCO DE ARRIBA, IPALCO DE ENMEDIO, LABOR DE LA CONCEPCION, LA (LA LABOR), MOLINO, EL	Renovación de mobiliario y equipo de escuelas de nivel básico en el estado de Jalisco (RENE)	COMITÉ ADMINISTRADOR DEL PROGRAMA ESTATAL DE CONTROLACIÓN DE ESCUELAS (CAPECE)	Fomento al Desarrollo Regional	18,454.99	0.00	18,454.99	0.00	0.00	0.00	12,119.10	74.00	66.67
MEXTICACAN	Construcción y rehabilitación de la red de drenaje alcantarillado y descargas domiciliarias en 25 municipios del Estado (3x1 codesol)	AYUNTAMIENTO	Desarrollo Socioeconómico de Personas en Condiciones de Pobreza y Vulnerabilidad	245,778.00	61,444.00	61,444.00	61,445.00	61,445.00	0.00	245,778.00	100.00	100.00
MEXTICACAN	Proporcionar Recursos Complementarios (Capital Semilla) para Fortalecer a Sociedades Cooperativas SIFRA en el Estado de Jalisco.	SECRETARÍA DE DESARROLLO RURAL	Financiamiento para el Desarrollo	200,000.00	0.00	200,000.00	0.00	0.00	0.00	200,000.00	100.00	100.00
MEXTICACAN, ACASICO, BUEYERO, EL, CANADA DE ISLAS, CAPELLANÍA, CAPULÍN, EL, CHARCOS, LOS, CHIMALAQUÍN DE ABAJO, CHIMALAQUÍN DE ARRIBA, CHORRO, EL, IPALCO DE ABAJO, IPALCO DE ARRIBA, IPALCO DE ENMEDIO, LABOR DE LA CONCEPCION, LA (LA LABOR), MOLINO, EL	Rehabilitación de la Infraestructura escolar del nivel básico en el Estado de Jalisco en acuerdo con los Municipios (escuela sama)	COMITÉ ADMINISTRADOR DEL PROGRAMA ESTATAL DE CONTROLACIÓN DE ESCUELAS (CAPECE)	Fomento al Desarrollo Regional	106,963.35	0.00	106,963.35	0.00	0.00	0.00	13,482.00	10.00	12.62

Región: Región Altos Sur Municipio: MEXTICACAN

Localidades Beneficiadas	Nombre de la Obra	Dependencia Ejecutora	Programa de Gobierno	Inversión Anual					Inversión Ejecutada Total	Avance Físico Financiero		
				Total	Federal	Estatal	Municipal	Privado			Otro	
MEXTICACAN, ACASICO, BUJERO, EL CANADA DE ISLAS, CAPELLANÍA, CAPULÍN, EL CHARCOS, LOS CHIMALAQUÍN DE ABAJO, CHIMALAQUÍN DE ARRIBA, CHORRO, EL IPALCO DE ABAJO, IPALCO DE ARRIBA, IPALCO DE ENMEDIO, LABOR DE LA CONCEPCIÓN, LA (LA LABOR), MOLINO, EL	Elaboración del análisis costo-beneficio para la creación de la Asociación intermunicipal de Gestión Integral de los residuos en la Región Altos Sur	SECRETARÍA DE DESARROLLO URBANO	Fortalecimiento del Sistema Integral de Planeación del Estado	25,000.00	0.00	25,000.00	0.00	0.00	0.00	20.00	0.00	
MEXTICACAN	Equipamiento de espacios educativos de los niveles básicos preescolar, primaria y secundaria en 19 municipios del Estado de Jalisco	COMITÉ ADMINISTRADOR DEL PROGRAMA ESTATAL DE CONTRUCCIÓN DE ESCUELAS (CAPECE)	Fomento al Desarrollo Regional	20,028.55	0.00	20,028.55	0.00	0.00	0.00	0.00	0.00	
MEXTICACAN	Construcción de sala de usos múltiples y consultorio en el centro de salud de la cabecera municipal de Mexxticacan (3x1 ESTATAL)	AYUNTAMIENTO	Desarrollo Socioeconómico de Personas en Condiciones de Pobreza y Vulnerabilidad	325,195.00	0.00	107,314.00	107,314.00	110,567.00	0.00	107,314.00	0.00	33.00
MEXTICACAN	Construcción de muro de contención en Mexxticacan (3x1 CODESOL)	AYUNTAMIENTO	Desarrollo Socioeconómico de Personas en Condiciones de Pobreza y Vulnerabilidad	48,648.00	12,162.00	12,162.00	12,162.00	12,162.00	0.00	48,648.00	100.00	100.00
LLANO GRANDE	Construcción de la red de drenaje en 40 municipios del Estado (3x1 estatal)	AYUNTAMIENTO	Desarrollo Socioeconómico de Personas en Condiciones de Pobreza y Vulnerabilidad	144,809.00	0.00	72,405.00	36,202.00	36,202.00	0.00	72,405.00	15.00	50.00
MEXTICACAN	Elaboración de proyecto ejecutivo para la planta de tratamiento de aguas residuales en la cabecera municipal del municipio de Mexxticacán, Jalisco	COMISION ESTATAL DEL AGUA DE JALISCO (CEA)	Agua Limpia para Jalisco	770,000.00	365,000.00	231,000.00	154,000.00	0.00	0.00	447,343.11	0.00	58.10
MEXTICACAN				8,612,289.45	1,197,737.82	3,987,628.55	2,272,489.43	1,065,264.59	249,238.76	6,688,716.67		

* El avance financiero reportado es sobre el total del proyecto.

Municipio: SAN IGNACIO CERRO GORDO

Región: Región Altos Sur

Localidades Beneficiadas	Nombre de la Obra	Dependencia Ejecutora	Programa de Gobierno	Inversión Anual					Inversión Ejercida Total	Avance		
				Total	Federal	Estatal	Municipal	Privado		Otro	Físico	Financiero
LA PROVIDENCIA	Construcción de Relleno Sanitario Intermunicipal en San Ignacio Cerro Gordo	SECRETARÍA DE DESARROLLO URBANO	Protección al Medio Ambiente y Sustentabilidad	4,033,373.00	0.00	4,033,373.00	0.00	0.00	0.00	0.00	0.00	0.00
SAN IGNACIO CERRO GORDO	Construcción y rehabilitación de la red de drenaje, alcantarillado y descargas domiciliarias en 25 municipios del Estado (3X1 codeso)	AYUNTAMIENTO	Desarrollo Socioeconómico de Personas en Condiciones de Pobreza y Vulnerabilidad	32,640.00	8,160.00	8,160.00	8,160.00	8,160.00	8,160.00	80.00	25.00	
LOS DOLORES	Construcción de 83 empedrados en 39 Municipios de Zonas Marginalizadas (FISE).	SECRETARÍA DE DESARROLLO RURAL	Fomento al Desarrollo Regional	1,650,000.00	0.00	1,650,000.00	0.00	0.00	485,000.00	10.00	0.00	
SAN IGNACIO CERRO GORDO	Rehabilitación de Drenaje en Fraccionamiento "Jardines de San Ignacio" en el municipio de San Ignacio Cerro Gordo (3X1 ESTATAL)	AYUNTAMIENTO	Desarrollo Socioeconómico de Personas en Condiciones de Pobreza y Vulnerabilidad	1,070,173.00	0.00	536,087.00	267,543.00	267,543.00	0.00	536,087.00	0.00	50.00
SAN IGNACIO CERRO GORDO	Construcción de concreto hidráulico en calle de San Ignacio Cerro Gordo (3x1 codeso)	AYUNTAMIENTO	Desarrollo Socioeconómico de Personas en Condiciones de Pobreza y Vulnerabilidad	1,167,000.00	291,750.00	291,750.00	291,750.00	291,750.00	0.00	291,750.00	0.00	25.00
SAN IGNACIO CERRO GORDO	Construcción Vía Instalación de tanques de almacenamiento de agua potable en 7 municipios del Estado de Jalisco (3X1 Estatal)	AYUNTAMIENTO	Desarrollo Socioeconómico de Personas en Condiciones de Pobreza y Vulnerabilidad	461,188.00	0.00	230,596.00	115,297.00	115,297.00	0.00	230,596.00	0.00	50.00
SAN IGNACIO CERRO GORDO, LOS ADOBES DE ABALO, LOS ADOBES AGUA NUEVA, ALTO EL (EL ALTO DE PASTORES), ANUVA, LAS PAJUELAS, BAJIO DEL INDIO, LA BARRANCA, EL BELEN, BELLA VISTA, EL BIMBALETE, BOCA DE LEONES, EL BORDO, LA CALZADA, LA CAPACHA, EL CARACOL, EL CODITO	Elaboración del análisis costo-beneficio para la creación de la Asociación Intermunicipal de Gestión Integral de los residuos en la Región Altos Sur	SECRETARÍA DE DESARROLLO URBANO	Fortalecimiento del Sistema Integral de Planeación del Estado	25,000.00	0.00	25,000.00	0.00	0.00	0.00	0.00	20.00	0.00
SAN IGNACIO CERRO GORDO	Equipamiento y Rehabilitación de Carpinterías en 11 municipios (PROJAL)	SECRETARÍA DE DESARROLLO RURAL	Financiamiento para el Desarrollo	114,829.33	0.00	86,122.00	0.00	0.00	28,707.33	0.00	25.00	0.00

Región: Región Altos Sur Municipio: SAN IGNACIO CERRO GORDO

Localidades Beneficiarias	Nombre de la Obra	Dependencia Ejecutora	Programa de Gobierno	Inversión Anual					Inversión Ejecutada Total	Avance Físico Financiero		
				Total	Federal	Estatal	Municipal	Privado			Otro	
SAN IGNACIO CERRO GORDO	Construcción de la Primera etapa del Colector de Aguas Residuales de las Lagunitas en el municipio de San Ignacio Cerro Gordo (FONDEREG 2007)	AYUNTAMIENTO	Fomento al Desarrollo Regional	2,000,000.00	0.00	1,000,000.00	1,000,000.00	0.00	0.00	2,000,000.00	100.00	100.00
SAN IGNACIO CERRO GORDO	Suministro de cemento para la construcción de vados, puentes, Alcantarillas, Muro de Contención y Camino Ecológico en el programa de Mano de Obra Campesina en 67 Municipios	SECRETARÍA DE DESARROLLO RURAL	Visión de Futuro en el Campo	75,600.00	0.00	37,800.00	0.00	0.00	37,800.00	37,799.72	70.00	50.00
EL REFUGIO	Equipamiento de espacios educativos de los niveles básicos preescolar, primaria y secundaria en 19 municipios del Estado de Jalisco	COMITÉ ADMINISTRADOR DEL PROGRAMA ESTATAL DE CONTRIBUCIÓN DE ESCUELAS (CAPECE)	Fomento al Desarrollo Regional	11,057.37	0.00	11,057.37	0.00	0.00	0.00	0.00	0.00	0.00
SAN IGNACIO CERRO GORDO	Elaboración de proyecto ejecutivo para la planta de tratamiento de aguas residuales en la cabecera municipal del municipio de San Ignacio Cerro Gordo, Jalisco	COMISIÓN ESTATAL DEL AGUA DE JALISCO (CEA)	Agua Limpia para Jalisco	770,000.00	385,000.00	231,000.00	154,000.00	0.00	0.00	520,984.35	0.00	67.66
SAN IGNACIO CERRO GORDO	Construcción del Centro de atención Múltiple "San Ignacio Cerro Gordo" en el Municipio de San Ignacio Cerro Gordo, Jalisco.	COMITÉ ADMINISTRADOR DEL PROGRAMA ESTATAL DE CONTRIBUCIÓN DE ESCUELAS (CAPECE)	Fomento al Desarrollo Regional	5,784,946.98	0.00	5,784,946.98	0.00	0.00	0.00	0.00	0.00	0.00
LOS DOLORES	Construcción de Empadrado en San Ignacio Cerro Gordo de los Municipios de Zonas Marginadas	SECRETARÍA DE DESARROLLO RURAL	Fomento al Desarrollo Regional	1,650,000.00	0.00	1,155,000.00	0.00	0.00	495,000.00	577,500.00	0.00	35.00
SAN IGNACIO CERRO GORDO				16,845,608.68	684,910.00	14,584,891.35	1,635,750.00	0.00	682,750.00	1,056,507.33	4,201,676.07	

* El avance financiero reportado es sobre el total del proyecto.

Región: Región Altos Sur

Municipio: SAN JULIAN

Localidades Beneficiadas	Nombre de la Obra	Dependencia Ejecutora	Programa de Gobierno	Inversión Anual						Inversión Ejercida Total	Avance		
				Total	Federal	Estatal	Municipal	Privado	Otro		Físico	Financiero	
SAN JULIAN	Rehabilitación de Caminos Rurales en 59 Municipios	SECRETARÍA DE DESARROLLO RURAL	Visión de Futuro en el Campo. Fomento al Desarrollo Regional	310,077.76	0.00	310,077.76	0.00	0.00	0.00	0.00	309,910.57	61.00	99.96
SAN JULIAN	Instalación de tubería para el riego de alimento de ganado en el Municipio de San Julian en la localidad de Veredas. (Opciones Productivas)	AYUNTAMIENTO	Desarrollo Socioeconómico de Personas en Condiciones de Pobreza y Vulnerabilidad	100,000.00	49,968.00	10,032.00	0.00	40,000.00	0.00	0.00	10,032.00	0.00	10.03
SAN JULIAN	Suministro de tubo y cemento para la construcción de alcantarillas en el programa de mano de obra campesina	SECRETARÍA DE DESARROLLO RURAL	Visión de Futuro en el Campo	90,000.00	0.00	45,000.00	0.00	0.00	45,000.00	0.00	44,661.00	100.00	49.62
SAN JULIAN	Mejoramiento de 1110 Viviendas del Programa "Tu Casa 2007"	SECRETARÍA DE DESARROLLO URBANO	Fomento a la Vivienda	1,100,000.00	675,000.00	162,500.00	162,500.00	100,000.00	0.00	0.00	1,100,000.00	100.00	100.00
SAN JULIAN	Suministro de sistemas para el almacenamiento de agua "paquetes ecológicos" - en 80 Municipios (Zonas marginadas)	SECRETARÍA DE DESARROLLO RURAL	Fomento al Desarrollo Regional	214,285.71	0.00	150,000.00	64,285.71	0.00	0.00	0.00	149,994.96	100.00	70.00
SAN JULIAN	Construcción con concreto hidráulico en calles de 19 municipios del Estado (3x1 CODESOL)	AYUNTAMIENTO	Desarrollo Socioeconómico de Personas en Condiciones de Pobreza y Vulnerabilidad	783,461.00	165,665.00	165,665.00	195,665.00	195,665.00	0.00	0.00	527,561.99	68.00	67.34
SAN JULIAN	Construcción y rehabilitación de la red de drenaje, alcantarillado y descargas domiciliarias en 23 municipios del Estado (3x1 codesol)	AYUNTAMIENTO	Desarrollo Socioeconómico de Personas en Condiciones de Pobreza y Vulnerabilidad	163,780.00	40,945.00	40,945.00	40,945.00	40,945.00	0.00	0.00	142,488.50	100.00	87.00
SAN JULIAN	Elaboración del proyecto ejecutivo del Libramiento Carretero en el municipio de San Julian (FONDEREG 2007)	AYUNTAMIENTO	Fomento al Desarrollo Regional	300,000.00	0.00	150,000.00	150,000.00	0.00	0.00	0.00	300,000.00	50.00	100.00

Región: Región Altos Sur

Municipio: SAN JULIAN

Localidades Beneficiadas	Nombre de la Obra	Dependencia Ejecutora	Programa de Gobierno	Inversión Anual					Inversión Ejecutada Total	Avance			
				Total	Federal	Estatal	Municipal	Privado		Otro	Físico	Financiero	
SAN JULIAN	Construcción de banquetas en 10 municipios del Estado (Banquetas Grupo 2) (3x1 codesol)	AYUNTAMIENTO	Desarrollo Socioeconómico de Personas en Condiciones de Pobreza y Vulnerabilidad	194,044.00	48,510.00	48,510.00	48,512.00	48,512.00	0.00	0.00	192,103.00	100.00	99.00
SAN JULIAN	Construcción de Banquetas y Machuelos en 10 Municipios (3x1 Estatal)	AYUNTAMIENTO	Desarrollo Socioeconómico de Personas en Condiciones de Pobreza y Vulnerabilidad	166,024.00	0.00	64,688.00	64,688.00	66,646.00	0.00	0.00	162,896.00	90.00	76.00
SAN JULIAN	Construcción de la Segunda etapa del ingreso carretero San Julián en el municipio de San Julián (FONDEREG 2007)	AYUNTAMIENTO	Fomento al Desarrollo Regional	3,400,000.00	0.00	1,700,000.00	1,700,000.00	0.00	0.00	0.00	3,400,000.00	95.00	100.00
SAN JULIAN	Proporcionar Apoyos para la Contratación de Técnicos Agropecuarios, para Realizar Transferencia de Tecnología y Fomentar el Desarrollo en Unidades Productivas Pecuario en 58.0 Municipios del Interior del Estado.	SECRETARIA DE DESARROLLO RURAL	Visión de Futuro en el Campo	108,000.00	71,038.15	36,960.85	0.00	0.00	0.00	0.00	48,189.09	100.00	45.55
SAN JULIAN	Construcción a base de concreto hidráulico en calles de 10 municipios del Estado (3x1 ESTATAL).	AYUNTAMIENTO	Desarrollo Socioeconómico de Personas en Condiciones de Pobreza y Vulnerabilidad	1,043,737.00	0.00	344,432.00	344,432.00	354,873.00	0.00	0.00	344,432.00	0.00	33.00
SAN JULIAN	Construcción de Machuelos en 14 Municipios (3 x 1 CODESOL)	AYUNTAMIENTO	Desarrollo Socioeconómico de Personas en Condiciones de Pobreza y Vulnerabilidad	83,704.00	20,925.00	20,925.00	20,927.00	20,927.00	0.00	0.00	82,866.00	100.00	99.00
SAN JULIAN	Construcción de la Carretera: Jalisco/Jián-San Miguel El Alto- San Julián-San Diego de Alejandria.	SECRETARIA DE DESARROLLO URBANO	Modernización de las Comunicaciones y el Transporte	80,736,506.63	0.00	80,736,506.63	0.00	0.00	0.00	0.00	80,736,506.63	0.00	100.00
SAN JULIAN, ALAMEDA, LA, BERNABELA, CARRIZILLO, CERRO CHATO, CITAL, EL, COLA DE LA PRESA (LA SOLEDAD), GRANJENO, LOMA DE OBRAJEROS, MANGA, LA (POTRERO GRANDE), MESITAS, LAS, PALMITOS (SAN RAFAEL), PALOS COLORADOS, PALO SOLO, PALOS VERDES, POCITOS	Elaboración del análisis costo-beneficio para la creación de la Asociación intermunicipal de Gestión Integral de los residuos en la Región Altos Sur	SECRETARIA DE DESARROLLO URBANO	Fortalecimiento del Sistema Integral de Planeación del Estado	25,000.00	0.00	25,000.00	0.00	0.00	0.00	0.00	0.00	20.00	0.00



Municipio: SAN JULIAN

Región: Región Altos Sur

Localidades Beneficiadas	Nombre de la Obra	Dependencia Ejecutora	Programa de Gobierno	Inversión Anual					Inversión Ejecutada Total	Avance		
				Total	Federal	Estatal	Municipal	Privado		Otro	Físico	Financiero
SAN CARLOS	Equipo para la producción de alimento ganadero en los municipios de San Julián y Tuxcacuesco (Opciones Productivas)	AYUNTAMIENTO	Desarrollo Socioeconómico de Personas en Condiciones de Pobreza y Vulnerabilidad	140,040.00	62,462.00	12,538.00	0.00	65,060.00	0.00	12,538.00	0.00	8.96
SAN JULIAN, ALAMEDA, LA, BERNABELA, CARRIZILLO, CERRO CHATO, CITAL, EL, COLA DE LA PRESA (LA SOLEDAD), GRANJENO, LOMA DE OBRAJEROS, MANGA, LA (POTRERO GRANDE), MESITAS, LAS, PALMITOS (SAN RAFAEL), PALOS COLORADOS, PALO SOLO, PALOS VERDES, POCITOS	Rehabilitación de la Infraestructura escolar del nivel básico en el Estado de Jalisco en acuerdo con los Municipios (escuela sana)	COMITÉ ADMINISTRADOR DEL PROGRAMA ESTATAL DE CONSTRUCCIÓN DE ESCUELAS (CAPECE)	Fomento al Desarrollo Regional	254,647.20	0.00	254,647.20	0.00	0.00	0.00	0.00	10.00	0.00
SAN CARLOS	Compra de Ganado para engorda, Alimentos y Medicamentos en 19 municipios del Estado de Jalisco (Opciones Productivas)	AYUNTAMIENTO	Desarrollo Socioeconómico de Personas en Condiciones de Pobreza y Vulnerabilidad	163,320.00	74,952.00	15,048.00	0.00	73,320.00	0.00	15,048.00	0.00	9.21
SAN JULIAN	Suministro de cemento para la construcción de vados, puentes, Alcantarillas, Muro de Contención y Camino Ecológico en el programa de Mano de Obra Campesina en 67 Municipios	SECRETARIA DE DESARROLLO RURAL	Visión de Futuro en el Campo	130,000.00	0.00	65,000.00	0.00	65,000.00	0.00	64,796.52	70.00	48.85
CITAL, EL	Construcción de primera etapa constructiva de relleno Sanitario en San Julián, Jalisco	SECRETARIA DE DESARROLLO URBANO	Protección al Medio Ambiente y Sustentabilidad	3,645,000.00	0.00	3,645,000.00	0.00	0.00	0.00	3,174,450.58	0.00	87.09
SAN JULIAN	Elaboración de proyecto ejecutivo para la planta de tratamiento de aguas residuales en la cabecera municipal del municipio de San Julián, Jalisco	COMISION ESTATAL DEL AGUA DE JALISCO (CEA)	Agua Limpia para Jalisco	770,000.00	385,000.00	231,000.00	154,000.00	0.00	0.00	409,454.00	0.00	53.18
SAN JULIAN	Elaboración del proyecto ejecutivo del parque recreativo en el municipio de San Julián (FONDEREG 2007)	AYUNTAMIENTO	Fomento al Desarrollo Regional	50,000.00	0.00	25,000.00	25,000.00	0.00	0.00	50,000.00	100.00	100.00

Región: Región Altos Sur

Municipio: SAN JULIAN

Localidades Beneficiadas	Nombre de la Obra	Dependencia Ejecutora	Programa de Gobierno	Inversión Anual					Inversión Ejecutada Total		Avance		
				Total	Federal	Estatal	Municipal	Privado	Otro	Físico	Financiero		
MESITAS, LAS	Rehabilitación y construcción de infraestructura productiva en 10 municipios (PROJAL)	SECRETARÍA DE DESARROLLO RURAL	Financiamiento para el Desarrollo	67,896.00	0.00	50,922.00	0.00	0.00	0.00	18,974.00	0.00	25.00	0.00
SAN JULIAN				94,151,623.30	1,624,656.15	88,402,897.44	2,971,185.71	1,006,140.00	126,874.00	91,330,855.04			

* El avance financiero reportado es sobre el total del proyecto.

Municipio: SAN MIGUEL EL ALTO

Región: Región Altos Sur

Localidades Beneficiadas	Nombre de la Obra	Dependencia Ejecutora	Programa de Gobierno	Inversión Anual					Inversión Ejecutada Total	Avance			
				Total	Federal	Estatal	Municipal	Privado		Otro	Físico	Financiero	
SAN MIGUEL EL ALTO	Construcción del Puente Vehicular Insurgentes en el municipio de San Miguel el Alto (FONDEREG 2007)	AYUNTAMIENTO	Fomento al Desarrollo Regional	5,100,000.00	0.00	2,550,000.00	2,550,000.00	0.00	0.00	0.00	5,100,000.00	70.00	100.00
ANGOSTURA, LA	Equipamiento y rehabilitación de caminerías en 13 municipios (PROJAL)	SECRETARÍA DE DESARROLLO RURAL	Financiamiento para el Desarrollo	166,860.00	0.00	124,396.00	0.00	0.00	41,465.00	0.00	0.00	25.00	0.00
SAN MIGUEL EL ALTO	Construcción de losa de concreto en la cabecera municipal de San Miguel El Alto (3x1 Codescol)	AYUNTAMIENTO	Desarrollo Socioeconómico de Personas en Condiciones de Pobreza y Vulnerabilidad	1,000,000.00	250,000.00	250,000.00	250,000.00	250,000.00	0.00	0.00	250,000.00	0.00	25.00
SAN MIGUEL EL ALTO, ALAZANAS, LAS, AMADOR, MOLE, LA, ANGOSTURA, LA, AURORA, LA, AVIONES, LOS, BAJIO, EL, BANCO, EL, BELEM, BUENAVISTA, BURRAL, EL, CAPULINES DE ARRIBA, CARRETAS, LAS, CERRITOS, LOS, CERRO DEL CAPULIN (EL CAPULIN), CERRO GRANDE, MESA, LA	Elaboración del análisis costo-beneficio para la creación de la Asociación intermunicipal de Gestión Integral de los residuos en la Región Altos Sur	SECRETARÍA DE DESARROLLO URBANO	Fortalecimiento del Sistema Integral de Planeación del Estado	25,000.00	0.00	25,000.00	0.00	0.00	0.00	0.00	0.00	20.00	0.00
SAN MIGUEL EL ALTO	Construcción de la Carretera: Jalostotitlán-San Miguel El Alto- San Julián-San Diego de Alejandria.	SECRETARÍA DE DESARROLLO URBANO	Modernización de las Comunicaciones y el Transporte	880,548.77	0.00	880,548.77	0.00	0.00	0.00	0.00	0.00	0.00	0.00
SAN MIGUEL EL ALTO	Rehabilitación del Ex Hospital en San Miguel el Alto.	AYUNTAMIENTO	Promoción Cultural y Artística	500,000.00	0.00	250,000.00	250,000.00	0.00	0.00	0.00	500,000.00	0.00	100.00
SAN MIGUEL EL ALTO	Rehabilitación de la Plaza de Toros en San Miguel el Alto.	AYUNTAMIENTO	Promoción Cultural y Artística	500,000.00	0.00	250,000.00	250,000.00	0.00	0.00	0.00	500,000.00	0.00	100.00
SAN MIGUEL EL ALTO	Suministro de sistemas para el almacenamiento de agua -paquetes ecológicos - en 80 Municipios (Zonas marginadas)	SECRETARÍA DE DESARROLLO RURAL	Fomento al Desarrollo Regional	357,142.86	0.00	250,000.00	107,142.86	0.00	0.00	0.00	246,991.91	100.00	70.00

Región: Región Altos Sur

Municipio: SAN MIGUEL EL ALTO

Localidades Beneficiadas	Nombre de la Obra	Dependencia Ejecutora	Programa de Gobierno	Inversión Anual					Inversión Ejecutada Total	Avance		
				Total	Federal	Estatal	Municipal	Privado		Otro	Físico	Financiero
SAN MIGUEL EL ALTO	Construcción del subcolector San Angel en el municipio de San Miguel el Alto, Jalisco	COMISION ESTATAL DEL AGUA DE JALISCO (CEA)	Programa Agua Limpia para Jalisco	328,088.27	164,064.14	96,420.48	65,613.85	0.00	0.00	315,490.29	0.00	96.15
SAN MIGUEL EL ALTO	Rehabilitación de Caminos Rurales en 65 Municipios.	SECRETARIA DE DESARROLLO RURAL	Visión de Futuro en el Campo	86,245.92	0.00	86,245.92	0.00	0.00	0.00	86,196.19	77.00	99.94
SAN JOSE DE LOS REYNOSO	Construcción de Planta de Tratamiento de Aguas Residuales en la localidad de San José de los Reynoso, municipio de San Miguel el Alto, Jalisco	COMISION ESTATAL DEL AGUA DE JALISCO (CEA)	Agua Limpia para Jalisco	2,650,000.00	1,325,000.00	766,000.00	530,000.00	0.00	0.00	1,919,745.93	0.00	72.44
SAN MIGUEL EL ALTO	Suministro de cemento para la construcción de vados, puentes, Alcantarillas, Muro de Contención y Camino Ecológico en el programa de Mano de Obra Campesina en 67 Municipios	SECRETARIA DE DESARROLLO RURAL	Visión de Futuro en el Campo	130,000.00	0.00	66,000.00	0.00	0.00	66,000.00	64,799.52	70.00	49.85
SAN MIGUEL EL ALTO	Conservación Rutinaria en tramos Carreteros de la Residencia de San Miguel.	SECRETARIA DE DESARROLLO URBANO	Modernización de las Comunicaciones y el Transporte	30,222,366.78	0.00	30,222,366.78	0.00	0.00	0.00	30,222,366.78	100.00	100.00
SAN MIGUEL EL ALTO	Elaboración de proyecto ejecutivo para la planta de tratamiento de aguas residuales en la localidad de Santa María del Valle, municipio de San Miguel el Alto, Jalisco	COMISION ESTATAL DEL AGUA DE JALISCO (CEA)	Agua Limpia para Jalisco	646,622.15	0.00	519,487.57	129,134.58	0.00	0.00	0.00	0.00	0.00
SAN MIGUEL EL ALTO	Rehabilitación de Caminos Rurales en 59 Municipios	SECRETARIA DE DESARROLLO RURAL	Visión de Futuro en el Campo, Fomento al Desarrollo Regional	111,223.55	0.00	111,223.55	0.00	0.00	0.00	111,094.83	72.00	99.88
SAN MIGUEL EL ALTO, ALAZANAS, LAS, AMADOR, MOLE, LA, ANGOSTURA, LA, AURORA, LA, AVIONES, LOS, BAJIO, EL, BANCO, EL, BELEM, BUENAVISTA, BURRAL, EL, CAPULINES DE ARRIBA, CARRETAS, LAS, CERRITOS, LOS, CERRO DEL CAPULIN (EL CAPULIN), CERRO GRANDE, MESA, LA,	Rehabilitación de la Infraestructura escolar del nivel básico en el Estado de Jalisco en acuerdo con los Municipios (escuela sana)	COMITE ADMINISTRADOR DEL PROGRAMA ESTATAL DE CONTRACCION DE ESQUELAS (CAPECE)	Fomento al Desarrollo Regional	96,591.41	0.00	96,591.41	0.00	0.00	0.00	0.00	0.00	0.00

Región: Región Altos Sur Municipio: SAN MIGUEL EL ALTO

Localidades Beneficiadas	Nombre de la Obra	Dependencia Ejecutora	Programa de Gobierno	Inversión Anual					Inversión Ejercida Total	Avance			
				Total	Federal	Estatal	Municipal	Privado		Otro	Físico	Financiero	
CRUZ DE OROZCO, MONTE ALTO	Construcción de Redes de Agua Potable en 20 Municipios (RISE)	SECRETARÍA DE DESARROLLO RURAL	Fomento al Desarrollo Regional	938,000.00	0.00	938,000.00	0.00	0.00	0.00	281,400.00	244,300.00	0.00	25.04
SAN MIGUEL EL ALTO	Construcción del colector San Rafael en la localidad de San Miguel el Alto, Jalisco	COMISIÓN ESTATAL DEL AGUA DE JALISCO (CEA)	Agua Limpia para Jalisco	1,762,087.94	881,043.97	528,626.38	352,417.59	0.00	0.00	0.00	1,694,315.36	0.00	98.15
BELEM	Construcción de Colector, Red de Alarjeas y Descargas Domiciliares en Belem de María, municipio de San Miguel el Alto Jalisco.	COMISIÓN ESTATAL DEL AGUA DE JALISCO (CEA)	Agua Limpia para Jalisco	2,228,000.00	1,113,000.00	667,800.00	445,200.00	0.00	0.00	0.00	1,454,290.20	0.00	65.33
SAN MIGUEL EL ALTO, ALAZANAS, LAS, AMADOR, MOLE, LA, ANGOSTURA, LA, AURORA, LA, AVIONES, LOS, BAJIO, EL, BANCO, EL, BELEM, BUENAVISTA, BURRAL, EL, CAPULINES DE ARRIBA, CARRETAS, LAS, CERRITOS, LOS, CERRO DEL CAPULIN (EL CAPULIN), CERRO GRANDE, MESA, LA	Renovación de mobiliario y equipo de escuelas de nivel básico en el estado de Jalisco (RENE)	COMITE ADMINISTRADOR DEL PROGRAMA ESTATAL DE ESCUELAS (CAPECE)	Fomento al Desarrollo Regional	182,128.36	0.00	182,128.36	0.00	0.00	0.00	0.00	169,260.90	97.00	92.93

SAN MIGUEL EL ALTO

47,915,916.01

3,723,108.11

3,691,634.22

4,926,526.88

2,500,000.00

387,855.00

4,238,951.61

° El avance financiero reportado es sobre el total del proyecto.

Región: Región Altos Sur

Municipio: TEPATITLAN DE MORELOS

Localidades Beneficiarias	Nombre de la Obra	Dependencia Ejecutora	Programa de Gobierno	Inversión Anual					Inversión Ejecutada Total	Avance			
				Total	Federal	Estatal	Municipal	Privado		Otro	Físico	Financiero	
TEPATITLAN DE MORELOS	Catastro de redes de agua potable en la cabecera municipal de Tepatitlan de Morelos, Jalisco	COMISION ESTATAL DEL AGUA DE JALISCO (CEA)	Programa de Agua Limpia para Jalisco	1,400,000.00	0.00	1,120,000.00	280,000.00	0.00	0.00	0.00	0.00	0.00	
TEPATITLAN DE MORELOS	Estímulo Económico a prestadores de servicio social en 13 municipios del estado de Jalisco (Habitat)	AYUNTAMIENTO	Desarrollo Socioeconómico de Personas en Condiciones de Pobreza y Vulnerabilidad	48,000.00	24,000.00	12,000.00	12,000.00	0.00	0.00	0.00	48,000.00	100.00	100.00
TEPATITLAN DE MORELOS	Rehabilitación de pavimento de concreto asfáltico en Tepatitlan de Morelos (Habitat)	AYUNTAMIENTO	Desarrollo Socioeconómico de Personas en Condiciones de Pobreza y Vulnerabilidad	35,413.00	17,706.00	7,083.00	10,624.00	0.00	0.00	0.00	0.00	0.00	0.00
TEPATITLAN DE MORELOS	Constitución de 3 Agencias de Desarrollo Habitat en Tepatitlan, San Juan de los Lagos y Chapala (Habitat)	AYUNTAMIENTO	Desarrollo Socioeconómico de Personas en Condiciones de Pobreza y Vulnerabilidad	9,000.00	4,500.00	2,250.00	2,250.00	0.00	0.00	0.00	9,000.00	80.00	100.00
SAN JOSE DE GRACIA	Construcción y Ampliación de Casas de Salud en 12 Municipios de Zonas Marginadas (Fise)	SECRETARIA DE DESARROLLO RURAL	Fomento al Desarrollo Regional	228,418.89	0.00	159,883.22	0.00	0.00	68,535.67	0.00	0.00	0.00	0.00
TEPATITLAN DE MORELOS	Capacitación del curso "Policia Comunitaria" en el municipio de Tepatitlan de Morelos (Habitat)	AYUNTAMIENTO	Desarrollo Socioeconómico de Personas en Condiciones de Pobreza y Vulnerabilidad	7,190.00	4,310.00	1,440.00	1,440.00	0.00	0.00	0.00	7,190.00	100.00	100.00
TEPATITLAN DE MORELOS	Construcción de Camellón en Tepatitlan de Morelos (Habitat)	AYUNTAMIENTO	Desarrollo Socioeconómico de Personas en Condiciones de Pobreza y Vulnerabilidad	432,826.00	216,413.00	86,585.00	129,848.00	0.00	0.00	0.00	432,826.00	100.00	100.00
TEPATITLAN DE MORELOS	Construcción de Colector en 3 municipios del Estado (3x1 códigos)	AYUNTAMIENTO	Desarrollo Socioeconómico de Personas en Condiciones de Pobreza y Vulnerabilidad	1,000,000.00	250,000.00	250,000.00	250,000.00	250,000.00	0.00	0.00	800,000.00	100.00	80.00

Región: Región Altos Sur Municipio: TEPATITLAN DE MORELOS

Localidades Beneficiadas	Nombre de la Obra	Dependencia Ejecutora	Programa de Gobierno	Inversión Anual					Inversión Ejercida Total	Avance		
				Total	Federal	Estatal	Municipal	Privado		Otro	Físico	Financiero
TEPATITLAN DE MORELOS	Rehabilitación con concreto hidráulico sobre el Boulevard Anacleto Glez. Flores en Tepatitlán de Morelos (3x1 Estatal)	AYUNTAMIENTO	Desarrollo Socioeconómico de Personas en Condiciones de Pobreza y Vulnerabilidad	3,173,005.00	0.00	1,047,092.00	1,076,821.00	0.00	0.00	3,173,005.00	98.00	100.00
TEPATITLAN DE MORELOS	Proporcionar Apoyos para la Contratación de Técnicos Agropecuarios, para Realizar Transferencia de Tecnología y Fomentar el Desarrollo en Unidades Productivas Pecuarias en 58.0 Municipios del Interior del Estado.	SECRETARÍA DE DESARROLLO RURAL	Visión de Futuro en el Campo	348,000.00	228,903.98	119,096.02	0.00	0.00	0.00	158,488.23	100.00	45.55
PEGUEROS	Construcción y Ampliación de sesenta y ocho espacios educativos del nivel básico en 27 municipios del Estado de Jalisco.	COMITÉ ADMINISTRADOR DEL PROGRAMA ESTATAL DE CONTRIBUCIÓN DE ESCUELAS (CAPECE)	Fomento al Desarrollo Regional	338,004.10	0.00	338,004.10	0.00	0.00	0.00	0.00	0.00	0.00
TEPATITLAN DE MORELOS	Proporcionar Recursos Complementarios (Capital Semilla) para Fortalecer a Sociedades Cooperativas SIFRA en el Estado de Jalisco.	SECRETARÍA DE DESARROLLO RURAL	Financiamiento para el Desarrollo	100,000.00	0.00	100,000.00	0.00	0.00	0.00	100,000.00	100.00	100.00
TEPATITLAN DE MORELOS, CAPILLA DE GUADALUPE, LATILLAS, OJO DE AGUA DE ACEVES (SANTA CRUZ), OJO DE AGUA DE LATILLAS, SAN JOSE DE BAZARTE (LA VILLA), SAN JOSE DE GRACIA, SAN PABLO, GALERAS, LAS (LA CEBOLLETA)	Ampliación y Construcción de 95 espacios educativos del nivel básico, Jardín de Niños Primaria y Secundaria en 13 Municipios del Estado de Jalisco	COMITÉ ADMINISTRADOR DEL PROGRAMA ESTATAL DE CONTRIBUCIÓN DE ESCUELAS (CAPECE)	Fomento al Desarrollo Regional	7,708,649.97	0.00	7,708,649.97	0.00	0.00	0.00	3,797,460.55	46.00	49.26
TEPATITLAN DE MORELOS	Construcción de Aula de Usos Múltiples (Habitat) en Tepatitlan de Morelos (Habitat)	AYUNTAMIENTO	Desarrollo Socioeconómico de Personas en Condiciones de Pobreza y Vulnerabilidad	243,899.00	136,798.00	53,571.00	53,570.00	0.00	0.00	148,735.00	50.00	60.98
TEPATITLAN DE MORELOS	Estudio de evaluación social del acueducto Presa el Salto en Tepatitlán de Morelos, Jalisco	COMISION ESTATAL DEL AGUA DE JALISCO (CEA)	Agua Limpia para Jalisco	300,000.00	150,000.00	90,000.00	60,000.00	0.00	0.00	266,930.00	0.00	98.98
TEPATITLAN DE MORELOS, ACAHUALES, AGUA BLANCA, AGUACATE, EL, AGUA ESCONDIDA, AGUA NEGRA, ALMARCIGOS, LOS, ARENA, LA, ARROYO DEL RANCHO, AZULES, LAS, BAJIO DE PLASCENCIA, EL, BALUARTE, BARRANQUILLAS, BARROSAS, LAS, BASULTO, CANTERA, LA, BUENAVISTA	Elaboración del análisis costo-beneficio para la creación de la Asociación Intermunicipal de Gestión Integral de los residuos en la Región Altos Sur	SECRETARÍA DE DESARROLLO URBANO	Fortalecimiento del Sistema Integral de Planeación del Estado	25,000.00	0.00	25,000.00	0.00	0.00	0.00	0.00	20.00	0.00

Región: Región Altos Sur

Municipio: TEPATITLAN DE MORELOS

Localidades Beneficiadas	Nombre de la Obra	Dependencia Ejecutora	Programa de Gobierno	Inversión Anual					Inversión Ejecutada Total	Avance		
				Total	Federal	Estatat	Municipal	Privado		Otro	Físico	Financiero
CAPILLA DE GUADALUPE	Elaboración de proyecto ejecutivo y estudio de impacto ambiental para la planta de tratamiento de aguas residuales en la localidad de Capilla de Guadalupe, municipio de Tepatitlán de Morelos, Jalisco	COMISION ESTATAL DEL AGUA DE JALISCO (CEA)	Agua Limpia para Jalisco	770,000.00	0.00	616,000.00	154,000.00	0.00	0.00	0.00	0.00	0.00
TEPATITLAN DE MORELOS, ACAHUALES, AGUA BLANCA, AGUALCATE, EL AGUA ESCONDIDA, AGUA NEGRA, ALMARGOS, LOS, ARENA, LA, ARROYO DEL FRANCO, AZULES, LAS, BAJIO DE PLASCENCIA, EL, BALUARTE, BARRANQUILLAS, BARROSAS, LAS, BASULTO, CANTERA, LA, BUENAVISTA	Rehabilitación de la Infraestructura escolar del nivel básico en el Estado de Jalisco en acuerdo con los Municipios (escuela sana)	COMITE ADMINISTRADOR DEL PROGRAMA ESTATAL DE CONSTRUCCION DE ESCUELAS (CAPECE)	Fomento al Desarrollo Regional	1,632,784.97	0.00	1,632,784.97	0.00	0.00	0.00	1,073,436.22	0.00	65.74
TEPATITLAN DE MORELOS	Suministro de cemento para la construcción de vados, puentes, Alcantarillas, Muro de Contención y Camino Ecológico en el programa de Mano de Obra Campesina en 67 Municipios	SECRETARIA DE DESARROLLO RURAL	Visión de Futuro en el Campo	130,000.00	0.00	65,000.00	0.00	0.00	65,000.00	64,796.52	70.00	49.85
TEPATITLAN DE MORELOS	Construcción de Andador en Tepatitlan de Morelos (Habitat)	AYUNTAMIENTO	Desarrollo Socioeconómico de Personas en Condiciones de Pobreza y Vulnerabilidad	117,568.00	58,759.00	23,520.00	35,279.00	0.00	0.00	117,568.00	100.00	100.00
TEPATITLAN DE MORELOS	Rehabilitación de empedrado en Tepatitlan de Morelos (Habitat)	AYUNTAMIENTO	Desarrollo Socioeconómico de Personas en Condiciones de Pobreza y Vulnerabilidad	33,103.00	16,551.00	6,620.00	9,932.00	0.00	0.00	33,103.00	100.00	100.00
MAZATITLAN	Construcción de Casas de Salud en municipios de San Cristóbal, Tamazula, Tepatitlan en zonas marginadas con apoyos a núcleos comunitarios	SECRETARIA DE DESARROLLO RURAL	Fomento al Desarrollo Regional	55,000.00	0.00	55,000.00	0.00	0.00	0.00	55,996.81	100.00	100.00
SAN JOSE DE GRACIA	Elaboración de proyecto ejecutivo para la planta de tratamiento de aguas residuales en la localidad de San José de los Gracia, municipio de Tepatitlan de Morelos, Jalisco	COMISION ESTATAL DEL AGUA DE JALISCO (CEA)	Agua Limpia para Jalisco	680,000.00	0.00	544,000.00	136,000.00	0.00	0.00	0.00	0.00	0.00
POCHOTE, EL	Perforación de Pozos Profundados en 5 Municipios de Zonas Marginadas (Fise)	SECRETARIA DE DESARROLLO RURAL	Fomento al Desarrollo Regional	471,774.80	0.00	330,242.36	0.00	0.00	141,532.44	0.00	100.00	0.00

Región: Región Altos Sur Municipio: TEPATITLAN DE MORELOS

Localidades Beneficiarias	Nombre de la Obra	Dependencia Ejecutora	Programa de Gobierno	Inversión Anual					Inversión Ejecutada Total	Avance Físico Financiero		
				Total	Federal	Estatal	Municipal	Privado			Otro	
TEPATITLAN DE MORELOS	Construcción de Colectores Los Sauces y Río Colorado en la cabecera municipal de Tepatitlán de Morelos, Jalisco	COMISIÓN ESTATAL DEL AGUA DE JALISCO (CEA)	Programa de Agua Limpia para Jalisco	8,273,314.40	4,136,657.20	2,481,594.32	1,654,662.88	0.00	0.00	4,841,128.75	0.00	58.51
MEZCALA	Construcción del Puente Río Verde en Tepatitlán de Morelos	SECRETARÍA DE DESARROLLO RURAL	Visión de Futuro en el Campo	4,258,386.38	0.00	4,258,386.38	0.00	0.00	0.00	265,424.08	0.00	6.23
TEPATITLAN DE MORELOS	Construcción con Concreto Hidráulico en Blvd. Anacleto González Flores en la cabecera del municipio de Tepatitlán de Morelos (3x1 Ampliación CODESOL)	AYUNTAMIENTO	Desarrollo Socioeconómico de Personas en Condiciones de Pobreza y Vulnerabilidad	2,402,000.00	600,500.00	600,500.00	600,500.00	0.00	0.00	600,500.00	0.00	25.00
PINTO, EL	Construcción de 83 empedrados en 39 Municipios de Zonas Marginadas (FISE).	SECRETARÍA DE DESARROLLO RURAL	Fomento al Desarrollo Regional	241,417.00	0.00	168,991.90	0.00	0.00	72,425.10	84,495.95	100.00	35.00
TEPATITLAN DE MORELOS	Construcción de la primera etapa del periférico en el municipio de Tepatitlán de Morelos (FONDEREG 2007)	AYUNTAMIENTO	Fomento al Desarrollo Regional	6,000,000.00	0.00	3,000,000.00	3,000,000.00	0.00	0.00	6,000,000.00	100.00	100.00
CAPILLA DE MILPILLAS (MILPILLAS)	Elaboración de proyecto ejecutivo para la planta de tratamiento de aguas residuales en la localidad de Capilla de Milpillas, municipio de Tepatitlán de Morelos, Jalisco	COMISIÓN ESTATAL DEL AGUA DE JALISCO (CEA)	Agua Limpia para Jalisco	680,000.00	0.00	544,000.00	136,000.00	0.00	0.00	0.00	0.00	0.00
TEPATITLAN DE MORELOS	Construcción de Plaza Cívica en Tepatitlán de Morelos (Habitat)	AYUNTAMIENTO	Desarrollo Socioeconómico de Personas en Condiciones de Pobreza y Vulnerabilidad	745,653.00	372,826.00	148,131.00	223,696.00	0.00	0.00	268,282.00	25.00	40.00
TEPATITLAN DE MORELOS	Apoyo económico a adultos mayores de los municipios Zapotlán el Grande, Puerto Vallarta, Tepatitlán de Morelos, Tlaquepaque y Zapopan (Habitat)	AYUNTAMIENTO	Desarrollo Socioeconómico de Personas en Condiciones de Pobreza y Vulnerabilidad	252,000.00	126,000.00	63,000.00	63,000.00	0.00	0.00	252,000.00	100.00	100.00

Región: Región Altos Sur

Municipio: TEPATITLAN DE MORELOS

Localidades Beneficiadas	Nombre de la Obra	Dependencia Ejecutora	Programa de Gobierno	Inversión Anual					Inversión Ejecutada Total		Avance	
				Total	Federal	Estatal	Municipal	Privado	Otro	Físico	Financiero	
TEPATITLAN DE MORELOS, CAPILLA DE GUADALUPE, OJO DE AGUA DE ACEVES (SANTA CRUZ), OJO DE AGUA DE LATILLAS	Equipamiento de espacios educativos de los niveles básicos preescolar primaria y secundaria en 19 municipios del Estado de Jalisco	COMITE ADMINISTRADOR DEL PROGRAMA ESTATAL DE CONTRUCCION DE ESCUELAS (CAPECE)	Fomento al Desarrollo Regional	42,100.95	0.00	42,100.95	0.00	0.00	0.00	15,199.30	47.00	35.01
TEPATITLAN DE MORELOS	Suministro de tubo y cemento para la construcción de alcantarillas en el programa de mano de obra campesina	SECRETARIA DE DESARROLLO RURAL	Visión de Futuro en el Campo	90,000.00	0.00	45,000.00	0.00	0.00	45,000.00	44,661.00	100.00	49.62
TEPATITLAN DE MORELOS	Equipamiento de salón de usos múltiples en municipio de Tepatitlan de Morelos (Habitat)	AYUNTAMIENTO	Desarrollo Socioeconómico de Personas en Condiciones de Pobreza y Vulnerabilidad	169,790.00	101,792.00	33,998.00	34,000.00	0.00	0.00	169,790.00	100.00	100.00
TEPATITLAN DE MORELOS, ACAHUALES, AGUA BLANCA, AGUACATE, EL, AGUA ESCONDIDA, AGUA NEGRA, ALMARCIGOS, LOS, ARENA, LA, ARROYO DEL RANCHO, AZULES, LAS, BAJIO DE PLASCENCIA, EL, BALUARTE, BARRANQUILLAS, BARROSAS, LAS, BASULTO, CANTERA, LA, BUENAVISTA	Renovación de mobiliario y equipo de escuelas de nivel básico en el estado de Jalisco (RENE)	COMITE ADMINISTRADOR DEL PROGRAMA ESTATAL DE ESCUELAS (CAPECE)	Fomento al Desarrollo Regional	1,484,518.53	0.00	1,484,518.53	0.00	0.00	0.00	1,264,516.51	94.00	85.18
CERRITOS, LOS	Rehabilitación y Equipo para Ordenadora en municipios de zonas marginadas.	SECRETARIA DE DESARROLLO RURAL	Financiamiento para el Desarrollo	27,835.33	0.00	27,835.33	0.00	0.00	0.00	0.00	0.00	0.00
TEPATITLAN DE MORELOS	Impartición de 3 Cursos de superación en Tepatitlan de Morelos (Habitat)	AYUNTAMIENTO	Desarrollo Socioeconómico de Personas en Condiciones de Pobreza y Vulnerabilidad	96,696.00	57,987.00	19,341.00	19,341.00	0.00	0.00	96,696.00	100.00	100.00
PEGUEROS	Elaboración de proyecto ejecutivo para la planta de tratamiento de aguas residuales en la localidad de Pegueros, municipio de Tepatitlan de Morelos, Jalisco	COMISION ESTATAL DEL AGUA DE JALISCO (CEA)	Agua Limpia para Jalisco	770,000.00	385,000.00	231,000.00	154,000.00	0.00	0.00	465,798.52	0.00	59.32
TEPATITLAN DE MORELOS	Elaboración de proyecto ejecutivo para la planta de tratamiento de aguas residuales en la cabecera municipal del municipio de Tepatitlan de Morelos, Jalisco	COMISION ESTATAL DEL AGUA DE JALISCO (CEA)	Agua Limpia para Jalisco	770,000.00	385,000.00	231,000.00	154,000.00	0.00	0.00	465,798.83	0.00	59.32

Municipio: TEPATITLAN DE MORELOS

Región: Región Altos Sur

Localidades Beneficiadas	Nombre de la Obra	Dependencia Ejecutora	Programa de Gobierno	Inversión Anual					Inversión Ejecutada Total	Avance Financiero		
				Total	Federal	Estatal	Municipal	Privado			Otro	
TEPATITLAN DE MORELOS	Construcción de carpeta asfáltica en Tepatitlan de Morelos (Habitat)	AYUNTAMIENTO	Desarrollo Socioeconómico de Personas en Condiciones de Pobreza y Vulnerabilidad	322,321.00	161,160.00	64,465.00	96,696.00	0.00	0.00	322,321.00	100.00	-100.00
CAPILLA DE GUADALUPE	Ampliación de la Sec. Técnica 73 con dos espacios educativos en Tepatitlan de Morelos, Capilla de Guadalupe.	COMITÉ ADMINISTRADOR DEL PROGRAMA ESTATAL DE CONTRUCCIÓN DE ESCUELAS (CAPECE)	Fomento al Desarrollo Regional	2,369,675.88	0.00	2,369,675.88	0.00	0.00	0.00	0.00	0.00	0.00
CERRITOS, LOS	Equipamiento y Rehabilitación de Estable en el municipio Tepatitlan localidad Los Cerritos.	SECRETARÍA DE DESARROLLO RURAL	Financiamiento para el Desarrollo	34,844.16	0.00	27,875.33	0.00	6,968.83	0.00	0.00	0.00	0.00
SAN JOSE DE BAZARTE (LA VILLA)	Ampliación de la T. V. Sec. Eduardo Ruiz con cinco espacios educativos en Tepatitlan de Morelos, San Jose de Bazarte.	COMITÉ ADMINISTRADOR DEL PROGRAMA ESTATAL DE CONTRUCCIÓN DE ESCUELAS (CAPECE)	Fomento al Desarrollo Regional	2,265,066.65	0.00	2,265,066.65	0.00	0.00	0.00	804,388.71	0.00	35.50
MAZATITLAN	Instalación de Red de Drenaje en los Municipios de Tepatitlan de Zonas Marginadas (con apoyo de núcleos comunitarios)	SECRETARÍA DE DESARROLLO RURAL	Fomento al Desarrollo Regional	257,983.20	0.00	257,983.20	0.00	0.00	0.00	257,983.80	100.00	99.98
TEPATITLAN DE MORELOS, SAN JOSE DE GRACIA	Conservación de la Carretera: Tepatitlan- San José de Gracia- San Francisco de Asis.	SECRETARÍA DE DESARROLLO URBANO	Modernización de las Comunicaciones y el Transporte	47,311.26	0.00	47,311.26	0.00	0.00	0.00	47,311.26	0.00	100.00
TEPATITLAN DE MORELOS	Desazolve del Río Tepatitlan en Tepatitlan de Morelos (Habitat)	AYUNTAMIENTO	Desarrollo Socioeconómico de Personas en Condiciones de Pobreza y Vulnerabilidad	365,683.00	165,988.00	74,674.00	112,011.00	0.00	0.00	215,178.50	50.00	60.50
TEPATITLAN DE MORELOS	* Rehabilitación de Pisos en Zonas Marginadas en 30 Municipios (Finiquito).	SECRETARÍA DE DESARROLLO RURAL	Fomento al Desarrollo Regional	36,697.00	0.00	25,680.90	11,006.10	0.00	0.00	25,606.94	100.00	69.81

Región: Región Altos Sur

Municipio: TEPATITLAN DE MORELOS

Localidades Beneficiarias	Nombre de la Obra	Dependencia Ejecutora	Programa de Gobierno	Inversión Anual				Inversión Ejecutada Total		Avance	
				Total	Federal	Estatal	Municipal	Privado	Otro	Físico	Financiero
TEPATITLAN DE MORELOS	* Conservación extraordinaria, rutinaria y periódica 2005 (Primer programa complementario) Carretera Mescoala-Las Palmas, San Sebastian, Ayollán - La Concepción (Finiquito).	SECRETARÍA DE DESARROLLO URBANO	Modernización de las Comunicaciones y el Transporte	2,559,975.40	0.00	2,559,975.40	0.00	0.00	0.00	100.00	100.00
SAN JOSE DE GRACIA	* TRAMO CARRETERO TEPATITLAN DE MORELOS-SAN JOSE DE GRACIA (Finiquito).	SECRETARÍA DE DESARROLLO URBANO	Modernización de las Comunicaciones y el Transporte	8,882,774.39	0.00	8,882,774.39	0.00	0.00	0.00	0.00	37.73
TEPATITLAN DE MORELOS				62,715,703.26	7,603,861.18	44,342,121.06	8,440,947.58	1,936,269.83	392,483.21	32,747,485.75	

° El avance financiero reportado es sobre el total del proyecto.

* El proyecto se inicio en años anteriores y se finiquito financieramente en 2007.

Región: Región Altos Sur

Municipio: VALLE DE GUADALUPE

Localidades Beneficiadas	Nombre de la Obra	Dependencia Ejecutora	Programa de Gobierno	Inversión Anual					Inversión Ejercida Total	Avance Físico Financiero		
				Total	Federal	Estatal	Municipal	Privado			Otro	
VALLE DE GUADALUPE	Construcción de electrificación en calle privada Revolución en Valle Guadalupe (3x1 CODESOL)	AYUNTAMIENTO	Desarrollo Socioeconómico de Personas en Condiciones de Pobreza y Vulnerabilidad	96,424.00	24,886.00	24,886.00	24,886.00	24,886.00	0.00	24,886.00	0.00	25.00
VALLE DE GUADALUPE, BAJO, EL, BARRANCA, LA, BUENAVISTA DE VALLEJO, CALABAZAS DE ABAJO, CAÑADA GRANDE, CARRETERO DE ABAJO, CARRETERO DE ARRIBA, CERRO BLANCO, ESTANCIA, LA, GAVILAN, EL, GRAN CHINA, LA, HUIZACHAL, EL (EL RODEO), JOYA DE ARRIBA, MANGA, LA	Elaboración del análisis costo-beneficio para la creación de la Asociación intermunicipal de Gestión Integral de los residuos en la Región Altos Sur	SECRETARÍA DE DESARROLLO URBANO	Fortalecimiento del Sistema Integral de Planeación del Estado	25,000.00	0.00	25,000.00	0.00	0.00	0.00	0.00	0.00	0.00
VALLE DE GUADALUPE	Rehabilitación de la línea de drenaje en Valle de Guadalupe (3x1 CODESOL)	AYUNTAMIENTO	Desarrollo Socioeconómico de Personas en Condiciones de Pobreza y Vulnerabilidad	118,796.00	29,699.00	29,699.00	29,699.00	29,699.00	0.00	71,278.00	100.00	60.00
VALLE DE GUADALUPE	Suministro de sistemas para el almacenamiento de agua -paquetes ecológicos - en 80 Municipios (Zonas marginadas)	SECRETARÍA DE DESARROLLO RURAL	Fomento al Desarrollo Regional	178,571.43	0.00	125,000.00	53,571.43	0.00	0.00	123,909.13	100.00	69.39
VALLE DE GUADALUPE	Rehabilitación de Caminos Rurales en 65 Municipios.	SECRETARÍA DE DESARROLLO RURAL	Visión de Futuro en el Campo	181,633.30	0.00	181,633.30	0.00	0.00	0.00	181,119.71	100.00	98.72
VALLE DE GUADALUPE	Proporcionar Apoyos para la Contratación de Técnicos Agropecuarios para Realizar Transferencia de Tecnología y Fomentar el Desarrollo en Unidades Productivas Pecuaría en 58,0 Municipios del Interior del Estado.	SECRETARÍA DE DESARROLLO RURAL	Visión de Futuro en el Campo	108,000.00	71,039.15	36,960.85	0.00	0.00	0.00	49,189.09	100.00	45.55
VALLE DE GUADALUPE	Proporcionar Recursos Complementarios (Capital Semilla) para Fortalecer a Sociedades Cooperativas SIFRA en el Estado de Jalisco.	SECRETARÍA DE DESARROLLO RURAL	Financiamiento para el Desarrollo	100,000.00	0.00	100,000.00	0.00	0.00	0.00	100,000.00	100.00	100.00
VALLE DE GUADALUPE	Electrificación en 3 localidades del municipio de Valle de Guadalupe (3x1 ESTATAL)	AYUNTAMIENTO	Desarrollo Socioeconómico de Personas en Condiciones de Pobreza y Vulnerabilidad	554,885.00	0.00	277,435.00	138,724.00	138,726.00	0.00	415,709.00	75.00	74.92

Región: Región Altos Sur

Municipio: VALLE DE GUADALUPE

Localidades Beneficiarias	Nombre de la Obra	Dependencia Ejecutora	Programa de Gobierno	Inversión Anual					Inversión Ejecutada Total		Avance	
				Total	Federal	Estatal	Municipal	Privado	Otro	Físico	Financiero	
VALLE DE GUADALUPE	Construcción de Red de Drenaje en varios Municipios en Zonas Marginadas.	SECRETARÍA DE DESARROLLO RURAL	Fomento al Desarrollo Regional	461,475.46	0.00	381,720.45	0.00	0.00	79,755.01	160,890.23	50.00	41.36
VALLE DE GUADALUPE	Construcción en su primer etapa del parque ecoturístico en la presa El Salto en el municipio de Valle de Guadalupe (FONDEREG 2007)	AYUNTAMIENTO	Fomento al Desarrollo Regional	900,000.00	0.00	450,000.00	450,000.00	0.00	0.00	900,000.00	30.00	100.00
VALLE DE GUADALUPE	Construcción de empedrado zampeado en Valle de Guadalupe (3x1 CODESOL)	AYUNTAMIENTO	Desarrollo Socioeconómico de Personas en Condiciones de Pobreza y Vulnerabilidad	728,446.00	182,111.00	182,111.00	182,112.00	182,112.00	0.00	182,111.00	0.00	25.00
VALLE DE GUADALUPE	Rehabilitación de la Infraestructura escolar del nivel básico en el Estado de Jalisco en acuerdo con los Municipios (escuela sana)	COMITÉ ADMINISTRADOR DEL PROGRAMA ESTATAL DE ESCUELAS (CAPECE)	Fomento al Desarrollo Regional	30,017.50	0.00	30,017.50	0.00	0.00	0.00	26,546.44	0.00	88.44
VALLE DE GUADALUPE	Construcción de la Casa de Cultura en el Municipio de Valle de Guadalupe	AYUNTAMIENTO	Promoción Cultural y Artística	2,050,000.00	0.00	1,300,000.00	500,000.00	0.00	250,000.00	1,375,000.00	5.00	67.07
VALLE DE GUADALUPE	Rehabilitación de línea de agua potable en Valle de Guadalupe (3x1 CODESOL)	AYUNTAMIENTO	Desarrollo Socioeconómico de Personas en Condiciones de Pobreza y Vulnerabilidad	54,912.00	13,728.00	13,728.00	13,728.00	13,728.00	0.00	32,947.00	10.00	60.00
VALLE DE GUADALUPE	Suministro de tubo y cemento para la construcción de alcantarillas en el programa de mano de obra campesina	SECRETARÍA DE DESARROLLO RURAL	Visión de Futuro en el Campo	90,000.00	0.00	45,000.00	0.00	0.00	45,000.00	44,651.00	100.00	49.62
VALLE DE GUADALUPE, BAJIO, EL, BARRANCA, LA, BUENAVISTA DE VALLEJO, CALABAZAS DE ABAJO, CAÑADA GRANDE, CARRETERO DE ABAJO, CARRETERO DE ARRIBA, CERRO BLANCO, ESTANCIA, LA, GAVILAN, EL, GRAN CHINA, LA, HUIZACHAL, EL (EL RODEO), JOYA DE ARRIBA, MANGA, LA	Renovación de mobiliario y equipo de escuelas de nivel básico en el estado de Jalisco (REINE)	COMITÉ ADMINISTRADOR DEL PROGRAMA ESTATAL DE CONTRUCCIÓN DE ESCUELAS (CAPECE)	Fomento al Desarrollo Regional	147,350.28	0.00	147,350.28	0.00	0.00	0.00	127,908.75	100.00	86.80

Región: Región Altos Sur

Municipio: VALLE DE GUADALUPE

Localidades Beneficiadas	Nombre de la Obra	Dependencia Ejecutora	Programa de Gobierno	Inversión Anual					Inversión Ejercida Total		Avance Físico Financiero	
				Total	Federal	Estatal	Municipal	Privado	Otro	Físico	Financiero	
VALLE DE GUADALUPE	Construcción de Planta de Tratamiento de Aguas Residuales en la cabecera municipal de Valle de Guadalupe, Jalisco	COMISIÓN ESTATAL DEL AGUA DE JALISCO (CEA)	Agua Limpia para Jalisco	19,760,000.00	9,860,000.00	5,926,000.00	3,952,000.00	0.00	0.00	7,866,477.59	0.00	39.82
VALLE DE GUADALUPE	* Rehabilitación de Pisos en Zonas Marginadas en 30 Municipios (Finiquito).	SECRETARÍA DE DESARROLLO RURAL	Fomento al Desarrollo Regional	19,141.04	0.00	13,386.73	5,742.31	0.00	0.00	13,284.30	100.00	69.40
VALLE DE GUADALUPE				25,697,582.01	10,291,433.15	9,291,603.11	5,350,432.74	389,121.00	374,755.01	11,726,797.24		

° El avance financiero reportado es sobre el total del proyecto.

* El proyecto se inicio en años anteriores y se finiquito financieramente en 2007.

Región: Región Altos Sur

Municipio: YAHUALICA DE GONZALEZ GALLO

Localidades Beneficiadas	Nombre de la Obra	Dependencia Ejecutora	Programa de Gobierno	Inversión Anual					Inversión Ejecutada Total	Avance		
				Total	Federal	Estatat	Municipal	Privado		Otro	Físico	Financiero
YAHUALICA DE GONZALEZ GALLO	Construcción con concreto hidráulico en calle Degollado en cabecera de Yahualica (3x1 ESTATAL)	AYUNTAMIENTO	Desarrollo Socioeconómico de Personas en Condiciones de Pobreza y Vulnerabilidad	461,186.00	0.00	152,185.00	152,185.00	152,793.00	0.00	152,185.00	0.00	33.00
SAN ISIDRO	Construcción con concreto hidráulico alrededor del Jardín en la localidad de San Isidro en el municipio de Yahualica de Gonzalez Gallo (3x1 Ampliación CODESOL)	AYUNTAMIENTO	Desarrollo Socioeconómico de Personas en Condiciones de Pobreza y Vulnerabilidad	275,146.00	68,786.00	68,786.00	68,787.00	68,787.00	0.00	68,786.00	0.00	25.00
MANALISCO	Construcción de la red de drenaje en 40 municipios del Estado (3x1 estatal)	AYUNTAMIENTO	Desarrollo Socioeconómico de Personas en Condiciones de Pobreza y Vulnerabilidad	51,201.00	0.00	25,601.00	12,800.00	12,800.00	0.00	25,601.00	0.00	50.00
YAHUALICA DE GONZALEZ GALLO	Adquisición de Terreno y urbanización de 1454 lotes para la realización de vivienda unifamiliar "LOTES CON SERVICIOS"	SECRETARIA DE DESARROLLO URBANO	Fomento a la Vivienda	1,500,000.00	0.00	750,000.00	300,000.00	450,000.00	0.00	1,500,000.00	100.00	100.00
YAHUALICA DE GONZALEZ GALLO	Construcción del Tramo Carretero: Yahualica - Puente Timones.	SECRETARIA DE DESARROLLO URBANO	Modernización de las Comunicaciones y el Transporte	24,449,333.52	0.00	24,449,333.52	0.00	0.00	0.00	10,631,667.94	0.00	43.48
YAHUALICA DE GONZALEZ GALLO	Equipamiento y modernización de 28 rastros en 28 municipios del estado	SECRETARIA DE DESARROLLO RURAL	Visión de Futuro en el Campo	210,000.00	0.00	210,000.00	0.00	0.00	0.00	209,070.00	0.00	99.56
ORGANO, EL	Equipamiento y rehabilitación de ladrietas en Arandas, Yahualica de Gonzalez Gallo, Cocula, El Grullo, Guachimango, Cocula, Irapuato y Tlalpujuego de Zúñiga. (PROVAL)	SECRETARIA DE DESARROLLO RURAL	Financiamiento para el Desarrollo	103,994.00	0.00	77,988.00	0.00	0.00	25,986.00	0.00	25.00	0.00
YAHUALICA DE GONZALEZ GALLO	Ampliación a 4 carriles del ingreso a Yahualica por Tepetitlan (FONDEREG 2007)	AYUNTAMIENTO	Fomento al Desarrollo Regional	1,200,000.00	0.00	600,000.00	600,000.00	0.00	0.00	1,200,000.00	98.00	100.00

Municipio: YAHUALICA DE GONZALEZ GALLO

Región: Región Altos Sur

Localidades Beneficiadas	Nombre de la Obra	Dependencia Ejecutora	Programa de Gobierno	Inversión Anual					Inversión Ejercida Total	Avance		
				Total	Federal	Estatal	Municipal	Privado		Otro	Físico	Financiero
HUMEDO, EL	Construcción de Redes de Agua Potable en 20 Municipios (FISE)	SECRETARÍA DE DESARROLLO RURAL	Fomento al Desarrollo Regional	80,109.11	0.00	80,109.11	0.00	0.00	0.00	0.00	0.00	0.00
YAHUALICA DE GONZALEZ GALLO	Perforación de Pozos Profundados en 5 Municipios de Zonas Marginadas (Fise)	SECRETARÍA DE DESARROLLO RURAL	Fomento al Desarrollo Regional	373,750.00	0.00	261,625.00	112,125.00	0.00	0.00	0.00	30.00	0.00
YAHUALICA DE GONZALEZ GALLO, AGUA COLORADA CHIQUITA, ANIMAS, LAS, APOZOL DE GUTIERREZ (APOZOL), FRONTERA, LA, BALUARTE, EL, CAL, LA, CANADITAS, CASAS VIEJAS, CEDAZOS, LOS, CENTRO, EL, COFRADÍA, LA, CUCHARITA, LA, DURAZNITO, EL, DURAZNO, EL, FARO, EL	Renovación de mobiliario y equipo de escuelas de nivel básico en el estado de Jalisco (RENE)	COMITÉ ADMINISTRADOR DE FOMENTO MUNICIPAL DE CONTROL DE ESCUELAS (CAFCEC)	Fomento al Desarrollo Regional	251,134.28	0.00	251,134.28	0.00	0.00	0.00	212,622.25	96.00	84.86
YAHUALICA DE GONZALEZ GALLO	Construcción de Central Camionera (1er. Ayuntamiento Etapa) en Yahualica de Gonzalez Gallo (Proyectos Estratégicos 2007)	AYUNTAMIENTO	Fomento al Desarrollo Regional	2,500,000.00	0.00	2,500,000.00	0.00	0.00	0.00	2,500,000.00	0.00	100.00
HUISQUILCO (HUISQUILCO)	Construcción de 83 empedrados en 39 Municipios de Zonas Marginadas (FISE)	SECRETARÍA DE DESARROLLO RURAL	Fomento al Desarrollo Regional	269,750.00	0.00	188,825.00	0.00	0.00	80,925.00	94,412.50	0.00	35.00
DURAZNO, EL, LABOR DE SAN IGNACIO, LA, AGUA COLORADA	Asfaltación de calles en 8 municipios del Estado (3x1 CODESOL)	AYUNTAMIENTO	Desarrollo Socioeconómico de Personas en Condiciones de Pobreza y Vulnerabilidad	720,614.00	180,203.00	180,204.00	180,204.00	180,204.00	0.00	663,148.38	93.00	92.00
HUISQUILCO (HUISQUILCO), ARROYO DE CAGUITILE, EL	Construcción de Red de Drenaje en varios Municipios en Zonas Marginadas.	SECRETARÍA DE DESARROLLO RURAL	Fomento al Desarrollo Regional	52,977.20	0.00	37,084.04	0.00	0.00	15,893.16	30,977.71	0.00	58.47
YAHUALICA DE GONZALEZ GALLO	Rehabilitación de Caminos Rurales en 65 Municipios.	SECRETARÍA DE DESARROLLO RURAL	Visión de Futuro en el Campo	75,252.16	0.00	75,252.16	0.00	0.00	0.00	74,857.03	91.00	98.49

Región: Región Altos Sur

Municipio: YAHALICA DE GONZALEZ GALLO

Localidades Beneficiadas	Nombre de la Obra	Dependencia Ejecutora	Programa de Gobierno	Inversión Anual					Inversión Ejecutada Total	Avance Físico Financiero		
				Total	Federal	Estatal	Municipal	Privado			Otro	
YAHUALICA DE GONZALEZ GALLO, MANALISCO	Construcción de empedrado en 23 Municipios (3x1 CODESOL)	AYUNTAMIENTO	Desarrollo Socioeconómico de Personas en Condiciones de Pobreza y Vulnerabilidad	388,590.00	97,199.00	97,199.00	97,141.00	97,141.00	0.00	388,590.00	100.00	100.00
YAHUALICA DE GONZALEZ GALLO	Suministro de sistemas para el almacenamiento de agua -paquetes ecológicos - en 80 Municipios (Zonas marginadas)	SECRETARÍA DE DESARROLLO RURAL	Fomento al Desarrollo Regional	321,428.57	0.00	225,000.00	96,428.57	0.00	0.00	223,906.52	100.00	69.66
YAHUALICA DE GONZALEZ GALLO, AGUA COLORADA CHIQUITA, ANIMAS, LAS, APOZOL DE GUTIERREZ (APOZOL), FRONTERA, LA, BALUARTE, EL, CAL, LA, CANADITAS, CASAS VIEJAS, CEDAZOS, LOS, CENTRO, EL, COFRADÍA, LA, CUCCHARITA, LA, DURAZNITO, EL, DURAZNO, EL, FARO, EL	Elaboración del análisis costo-beneficio para la creación de la Asociación intermunicipal de Gestión Integral de los residuos en la Región Altos Sur	SECRETARÍA DE DESARROLLO URBANO	Fortalecimiento del Sistema Integral de Planeación del Estado	25,000.00	0.00	25,000.00	0.00	0.00	0.00	0.00	20.00	0.00
YAHUALICA DE GONZALEZ GALLO, AGUA COLORADA CHIQUITA, ANIMAS, LAS, APOZOL DE GUTIERREZ (APOZOL), FRONTERA, LA, BALUARTE, EL, CAL, LA, CANADITAS, CASAS VIEJAS, CEDAZOS, LOS, CENTRO, EL, COFRADÍA, LA, CUCCHARITA, LA, DURAZNITO, EL, DURAZNO, EL, FARO, EL	Rehabilitación de la Infraestructura escolar del nivel básico en el Estado de Jalisco en acuerdo con los Municipios (escuela sana)	COMITÉ ADMINISTRADOR DEL PROGRAMA ESTATAL ESCUELAS (CAPEE)	Fomento al Desarrollo Regional	777,455.58	0.00	777,455.58	0.00	0.00	0.00	619,830.13	0.00	79.73
HUISQUILCO (HUISCUILCO)	Instalación de alumbrado público al ingreso de la comunidad de Huisquillo, municipio de Yahualica (3x1 Estatal)	AYUNTAMIENTO	Desarrollo Socioeconómico de Personas en Condiciones de Pobreza y Vulnerabilidad	286,907.00	0.00	143,453.00	71,727.00	71,727.00	0.00	143,453.00	0.00	50.00
YAHUALICA DE GONZALEZ GALLO	Suministro de cemento para la construcción de vados, puentes, Alcantarillas, Muro de Contención y Camino Ecológico en el programa de Mano de Obra Campesina en 67 Municipios	SECRETARÍA DE DESARROLLO RURAL	Visión de Futuro en el Campo	130,000.00	0.00	65,000.00	0.00	0.00	65,000.00	64,799.52	70.00	49.85
YAHUALICA DE GONZALEZ GALLO	Elaboración de proyecto ejecutivo y estudio de impacto ambiental para la planta de tratamiento de aguas residuales en la localidad de Yahualica de Gonzalez Gallo, municipio de Yahualica de Gonzalez Gallo, Jalisco	COMISION ESTATAL DEL AGUA DE JALISCO (CEA)	Agua Limpia para Jalisco	867,000.00	0.00	513,000.00	154,000.00	0.00	0.00	0.00	0.00	0.00
ORGANO, EL, TULLILO, EL	Construcción de la Red de Distribución de Agua Potable en las localidades de El Organo y El Tullilo.	SECRETARÍA DE DESARROLLO RURAL	Fomento al Desarrollo Regional	707,015.88	0.00	707,015.88	0.00	0.00	0.00	706,288.96	100.00	99.89

Región: Región Altos Sur Municipio: YAHUALICA DE GONZALEZ GALLO

Localidades Beneficiadas	Nombre de la Obra	Dependencia Ejecutora	Programa de Gobierno	Inversión Anual					Inversión Ejercida Total	Avance		
				Total	Federal	Estatal	Municipal	Privado		Otro	Físico	Financiero
YAHUALICA DE GONZALEZ GALLO	Construcción de la segunda etapa de la entrada a Yahualica por Nochistlán (FONDEREG 2007)	AYUNTAMIENTO	Fomento al Desarrollo Regional	2,000,000.00	0.00	1,000,000.00	1,000,000.00	0.00	0.00	0.00	100.00	100.00
RIO COLORADO	Asfaltación de la Brecha en la localidad del Rio Colorado de Arriba en el municipio de Yahualica de Gonzalez Gallo. (3x1 Ampliación CODESOL).	AYUNTAMIENTO	Desarrollo Socioeconómico de Personas en Condiciones de Pobreza y Vulnerabilidad	366,798.00	66,946.00	66,946.00	99,951.00	0.00	0.00	66,946.00	0.00	25.00
YAHUALICA DE GONZALEZ GALLO	Ampliación en su primera etapa de la entrada a Yahualica por Nochistlán (FONDEREG 2007)	AYUNTAMIENTO	Fomento al Desarrollo Regional	2,500,000.00	0.00	1,250,000.00	1,250,000.00	0.00	0.00	2,500,000.00	100.00	100.00
CIENEGAS, LAS	Construcción de red de agua potable en el Municipio de Yahualica en zonas marginadas	SECRETARIA DE DESARROLLO RURAL	Fomento al Desarrollo Regional	666,039.74	0.00	666,039.74	0.00	0.00	0.00	666,039.74	100.00	99.99
MANALISCO	Ampliación de la red de agua potable en 36 municipios del Estado (3x1 estatal)	AYUNTAMIENTO	Desarrollo Socioeconómico de Personas en Condiciones de Pobreza y Vulnerabilidad	67,868.00	0.00	43,930.00	21,976.00	0.00	0.00	43,930.00	0.00	49.98
YAHUALICA DE GONZALEZ GALLO	* Conservación extraordinaria, rutinaria y periódica 2005 (Primer programa complementario) Carretera Mascota-Las Palmas, San Sebastian, Ayollán - La Concepción (Finiquito).	SECRETARIA DE DESARROLLO URBANO	Modernización de las Comunicaciones y el Transporte	800,000.00	0.00	800,000.00	0.00	0.00	0.00	800,000.00	100.00	100.00
YAHUALICA DE GONZALEZ GALLO				4,266,712.04	446,077.00	36,654,108.31	4,217,223.57	1,159,389.00	187,644.16	25,962,910.88		

* El avance financiero reportado es sobre el total del proyecto.

* El proyecto se inició en años anteriores y se finiquito financieramente en 2007.

Región: Región Altos Sur

Municipio: Alcance Regional

Localidades Beneficiarias	Nombre de la Obra	Dependencia Ejecutora	Programa de Gobierno	Inversión Anual					Inversión Ejecutada Total	Avance		
				Total	Federal	Estatal	Municipal	Privado		Otro	Físico	Financiero
	Contratación de Seguro Agrícola por Siniestros Meteorológicos en la Región Altos Sur (Producción de Subsistencia).	SECRETARÍA DE DESARROLLO RURAL	Visión de Futuro en el Campo	961,664.48	336,592.57	625,071.91	0.00	0.00	0.00	625,071.91	100.00	65.00
	Contratación de Seguros Agrícolas por Siniestros Meteorológicos en la Región Altos Sur (Superficies de Alta Productividad - maíz grano 735.4 has-).	SECRETARÍA DE DESARROLLO RURAL	Visión de Futuro en el Campo	167,568.20	0.00	50,604.64	0.00	116,963.56	0.00	50,604.64	100.00	30.00
	* TRAMO CARRETERO: TEPATITLAN - ARANDAS (Finiquito).	SECRETARÍA DE DESARROLLO URBANO	Modernización de las Comunicaciones y el Transporte	1,753,295.53	0.00	1,753,295.53	0.00	0.00	0.00	982,395.60	100.00	56.00
Alcance Regional				2,892,528.21	366,592.57	2,426,935.64	0.00	116,963.56	0.00	1,658,072.15		

° El avance financiero reportado es sobre el total del proyecto.

* El proyecto se inició en años anteriores y se finiquito financieramente en 2007.

Región Altos Sur	50312321396	3017192536	41034042570	46362477322	1329455458	365653170	3867070246
------------------	-------------	------------	-------------	-------------	------------	-----------	------------



Vida que surge del agua



Región: Región Ciénega

Municipio: ATOTONILCO EL ALTO

Localidades Beneficiadas	Nombre de la Obra	Dependencia Ejecutora	Programa de Gobierno	Inversión Anual					Inversión Ejecutada Total	Avance		
				Total	Federal	Estatal	Municipal	Privado		Otro	Físico	Financiero
ATOTONILCO EL ALTO	Elaboración de un Proyecto Ejecutivo para el Plan Maestro "VIAS VERDES en JALISCO"	SECRETARIA DE DESARROLLO RURAL	Fomento al Desarrollo Regional	300,000.00	0.00	300,000.00	0.00	0.00	0.00	0.00	6.00	0.00
ATOTONILCO EL ALTO, ADOBES, LOS AGUA CALIENTE, EL AGUA FRIA, AGUA NUEVA, ALACRAN, EL ANGOSTURA DE LOS ALTOS, LA (LA ANGOSTURA), ARROYO BONITO, BARRANCA DEL AGUACATE, CABALLERIAS, CASTILLO, EL CENTRO, EL, CIENEGA DEL PASTOR, COMPANIA, LA, CUCARACHAS	Elaboración del análisis costo-beneficio para la creación de la Asociación intermunicipal de Gestión Integral de los residuos en la Región Altos Sur	SECRETARIA DE DESARROLLO URBANO	Fortalecimiento del Sistema Integral de Planeación del Estado	25,000.00	0.00	25,000.00	0.00	0.00	0.00	0.00	20.00	0.00
ATOTONILCO EL ALTO	Establecimiento y mantenimiento de Plantaciones forestales comerciales en 24 municipios (FIPRODEF0)	SECRETARIA DE DESARROLLO RURAL	Protección al Medio Ambiente y Sustentabilidad	112,500.00	0.00	112,500.00	0.00	0.00	0.00	112,500.00	100.00	100.00
ATOTONILCO EL ALTO, SAN FRANCISCO DE ASIS	Terminación del Entronque Carretero: "San Francisco de Asis", ubicado en el cruce con la Carretera Atotonilco-Arandas (en su cruce a San Francisco de Asis).	SECRETARIA DE DESARROLLO URBANO	Modernización de las Comunicaciones y el Transporte	633,050.52	0.00	633,050.52	0.00	0.00	0.00	0.00	0.00	0.00
ATOTONILCO EL ALTO, AGUA FRIA, SAN FRANCISCO DE ASIS, LINDERO DE LOS ALTOS, EL (EL LINDERO), MESA DEL SOLORIO (MESA DE SOLORIO), SAN RAFAEL DE MONTELAGRO	Construcción del camino : San Francisco de Asis - Mesa de Solorio - Entronque Carretera La Barca - San Miguel el Alto	SECRETARIA DE DESARROLLO URBANO	Fomento al Desarrollo Regional	13,000,000.00	0.00	7,000,000.00	6,000,000.00	0.00	0.00	6,365,577.20	0.00	49.20
SABINILLA, LA	Construcción de puente vehicular en ingreso a La Sabinilla en el Municipio de Atotonilco el Alto (3 x 1 CODESOL)	AYUNTAMIENTO	Desarrollo Socioeconómico de Personas en Condiciones de Pobreza y Vulnerabilidad	162,173.00	48,043.00	48,043.00	48,043.00	48,044.00	0.00	76,868.00	40.00	40.00
MAGUEY, EL, SOPIAL, EL (EL ZOPIAL)	Construcción de 83 empedrados en 39 Municipios de Zonas Marginalizadas (FISE).	SECRETARIA DE DESARROLLO RURAL	Fomento al Desarrollo Regional	1,721,555.55	0.00	1,360,016.55	268,569.00	0.00	653,000.00	73,500.00	30.00	4.27
ATOTONILCO EL ALTO	Elaboración del Proyecto ejecutivo de sustitución de obra nueva del actual Hospital de la comunidad de Atotonilco, Jal.	SECRETARIA DE DESARROLLO URBANO	Fortalecimiento del Sistema Integral de Planeación del Estado	1,350,000.00	0.00	1,350,000.00	0.00	0.00	0.00	0.00	0.00	0.00

Municipio: ATOTONILCO EL ALTO

Región: Región Ciénega

Localidades Beneficiadas	Nombre de la Obra	Dependencia Ejecutora	Programa de Gobierno	Inversión Anual					Inversión Ejercida Total	Avance			
				Total	Federal	Estatal	Municipal	Privado		Otro	Físico	Financiero	
ATOTONILCO EL ALTO	Ampliación de un espacio educativo en el CECYTEJ # 11 de Atotonilco el Alto, del nivel media superior.	COMITE ADMINISTRADOR DEL PROGRAMA ESTATAL DE CONTRIOLCION DE ESCUELAS (CAPECE)	Fomento al Desarrollo Regional	4,050,000.00	2,025,000.00	2,025,000.00	0.00	0.00	0.00	0.00	886,494.38	0.00	21.96
ATOTONILCO EL ALTO	Desazolve de Rio Zula para protección de tierras agrícolas en el Municipio de Atotonilco el Alto	SECRETARIA DE DESARROLLO RURAL	Visión de Futuro en el Campo	2,006,455.63	0.00	2,005,455.63	0.00	0.00	0.00	0.00	1,840,222.41	0.00	91.76
MAGUEY, EL	Construcción de puente vehicular (INFONAVIT) en El Maguey en Atotonilco el Alto (3x1 codeso)	AYUNTAMIENTO	Desarrollo Socioeconómico de Personas en Condiciones de Pobreza y Vulnerabilidad	1,411,870.00	35,457.00	35,457.00	35,468.00	35,468.00	0.00	0.00	127,682.00	90.00	90.00
ATOTONILCO EL ALTO	Rehabilitación de la Red de Distribución y Ordenamiento de Circuitos, cuarta etapa a desarrollarse en la cabecera municipal de Atotonilco el Alto, Jalisco	COMISION ESTATAL DEL AGUA DE JALISCO (CEA)	Agua Limpia para Jalisco	6,760,000.00	2,704,000.00	2,704,000.00	1,352,000.00	0.00	0.00	0.00	3,038,073.92	0.00	44.96
ATOTONILCO EL ALTO, SAN JOAQUIN, SOPIAL, EL (EL ZOPIAL)	Construcción de espacios y servicios deportivos en 4 municipios del Estado (3x1 Estatal)	AYUNTAMIENTO	Desarrollo Socioeconómico de Personas en Condiciones de Pobreza y Vulnerabilidad	1,005,772.00	0.00	331,905.00	331,905.00	341,982.00	0.00	0.00	362,079.00	20.00	36.00
ATOTONILCO EL ALTO, AGUA CALIENTE, EL, MONTE LARGO DEL RIO, SALVADOR, EL (Estatal)	Construcción de empedrados en 15 municipios del Estado de Jalisco (3x1 Estatal)	AYUNTAMIENTO	Desarrollo Socioeconómico de Personas en Condiciones de Pobreza y Vulnerabilidad	1,040,536.00	0.00	343,377.00	343,377.00	353,782.00	0.00	0.00	343,377.00	18.00	33.00
ATOTONILCO EL ALTO	Suministro de cemento para la construcción de puentes en el programa de mano de obra campesina	SECRETARIA DE DESARROLLO RURAL	Visión de Futuro en el Campo	45,000.00	0.00	45,000.00	0.00	0.00	0.00	0.00	44,887.50	100.00	98.75
BARRANCA DEL AGUACATE, MILPILLAS	Construcción de red de drenaje y descargas domiciliarias en 8 municipios del Estado (3 x 1 codeso)	AYUNTAMIENTO	Desarrollo Socioeconómico de Personas en Condiciones de Pobreza y Vulnerabilidad	1,008,649.00	252,162.00	252,162.00	252,162.00	252,163.00	0.00	0.00	252,162.00	0.00	25.00

Región: Región Ciénega

Municipio: ATOTONILCO EL ALTO

Localidades Beneficiadas	Nombre de la Obra	Dependencia Ejecutora	Programa de Gobierno	Inversión Anual					Inversión Ejecutada Total	Avance		
				Total	Federal	Estatal	Municipal	Privado		Otro	Físico	Financiero
ATOTONILCO EL ALTO, BARRIO DE STA ROSA	Construcción y Ampliación de sesenta y ocho espacios educativos del nivel básico en 27 municipios del Estado de Jalisco.	COMITE ADMINISTRADOR DEL PROGRAMA ESTATAL DE CONTRIBUCION DE ESCUELAS (CAPECE)	Fomento al Desarrollo Regional	1,227,699.52	0.00	1,227,699.52	0.00	0.00	0.00	0.00	0.00	0.00
ATOTONILCO EL ALTO	Urbanización de las calles anexas al terreno para el Hospital de primer Contacto en el Municipio de Atotonilco el Alto (FONDEREG 2007)	AYUNTAMIENTO	Fomento al Desarrollo Regional	1,000,000.00	0.00	500,000.00	500,000.00	0.00	0.00	0.00	0.00	0.00
ATOTONILCO EL ALTO	Terminación del Ingreso a la cabecera municipal lado poniente en el municipio de Atotonilco (FONDEREG 2007)	AYUNTAMIENTO	Fomento al Desarrollo Regional	2,500,000.00	0.00	1,450,000.00	1,450,000.00	0.00	0.00	2,500,000.00	100.00	100.00
SAN FRANCISCO DE ASIS	Elaboración de proyecto ejecutivo y estudio de impacto ambiental para la planta de tratamiento de aguas residuales en la localidad de San Francisco de Asis, municipio de Atotonilco el Alto, Jalisco	COMISION ESTATAL DEL AGUA DE JALISCO (CEA)	Agua Limpia para Jalisco	770,000.00	0.00	616,000.00	154,000.00	0.00	0.00	0.00	0.00	0.00
ATOTONILCO EL ALTO, ADOBES, LOS, AGUA CALIENTE, EL, AGUA FRIA, AGUA NUEVA, ALACRAN, EL, ANGOSTURA DE LOS ALTOS, LA (LA ANGOSTURA), ARROYO BONITO, BARRANCA DEL AGUACATE, CABALLERIAS, CASTILLO, EL, CENTRO, EL, CIENEGA DEL PASTOR, COMPANIA, LA, CUCARACHAS	Rehabilitación de la Infraestructura escolar del nivel básico en el Estado de Jalisco en acuerdo con los Municipios (escuela sana)	COMITE ADMINISTRADOR DEL PROGRAMA ESTATAL DE CONTRIBUCION DE ESCUELAS (CAPECE)	Fomento al Desarrollo Regional	911,749.40	0.00	911,749.40	0.00	0.00	0.00	688,724.44	100.00	75.54
MILPILLAS, SAN JOSE DEL VALLE	Construcción de la red de drenaje en 40 municipios del Estado (3x1 estatal)	AYUNTAMIENTO	Desarrollo Socioeconómico de Personas en Condiciones de Pobreza y Vulnerabilidad	925,544.00	0.00	462,772.00	231,386.00	231,386.00	0.00	555,326.00	45.00	60.00
AGUA CALIENTE, EL, MARGARITAS	Conservación del Tramo Carretero: "Margaritas - Agua Caliente"	SECRETARIA DE DESARROLLO URBANO	Modernización de las Comunicaciones y el Transporte	5,100,000.00	0.00	5,100,000.00	0.00	0.00	0.00	3,068,697.99	0.00	60.76
ATOTONILCO EL ALTO	Reforestación y mantenimiento de plantaciones forestales de restauración ambiental en el Estado	SECRETARIA DE DESARROLLO RURAL	Protección al Medio Ambiente y Sustentabilidad	48,000.00	0.00	48,000.00	0.00	0.00	0.00	0.00	0.00	0.00

Región: Región Ciénega Municipio: ATOTONILCO EL ALTO

Localidades Beneficiadas	Nombre de la Obra	Dependencia Ejecutora	Programa de Gobierno	Inversión Anual					Inversión Ejercida Total		Avance Financiero		
				Total	Federal	Estatal	Municipal	Privado	Otro	Físico	Financiero		
ATOTONILCO EL ALTO, ADOBRES, LOS, AGUA CALIENTE, EL, AGUA FRIA, AGUA NUEVA, ALACRÁN, EL, ANGOSTURA DE LOS ALTOS, (LA ANGOSTURA), ARROYO BONITO, BARRANCA DEL AGUACATE, CABALLERIAS, CASTILLO, EL CENTRO, EL, CIENEGA DEL PASTOR, COMPANIA, LA, CUCARACHAS	Renovación de mobiliario y equipo de escuelas de nivel básico en el estado de Jalisco. (RENE)	COMITE ADMINISTRADOR DEL PROGRAMA ESTATAL DE CONTROLACIÓN DE ESCUELAS (CAPECE)	Fomento al Desarrollo Regional	812,645.00	0.00	812,645.00	0.00	0.00	0.00	0.00	715,862.16	96.00	88.09
ATOTONILCO EL ALTO	* Conservación extraordinaria, rutina y periódica 2005 (Primer programa complementario) Carretera Mascota-Las Palmas, San Sebastian, Ayotlán - La Concepción (Finiquito).	SECRETARIA DE DESARROLLO URBANO	Modernización de las Comunicaciones y el Transporte	1,559,999.54	0.00	1,559,999.54	0.00	0.00	0.00	0.00	1,559,999.54	100.00	100.00
ATOTONILCO EL ALTO	* Terminación de la Ampliación de la Carretera Federal 90, Tramo Crucero Atotonilco, Carretera Federal 71. (Finiquito).	SECRETARIA DE DESARROLLO URBANO	Modernización de las Comunicaciones y el Transporte	82,250.00	0.00	82,250.00	0.00	0.00	0.00	0.00	82,114.13	0.00	99.82
ATOTONILCO EL ALTO				46,729,445.16	5,064,672.00	31,372,652.16	10,958,910.00	1,282,985.00	630,000.00	23,154,068.57			

* El avance financiero reportado es sobre el total del proyecto.

* El proyecto se inicio en años anteriores y se finiquito financieramente en 2007.

Región: Región Ciénega

Municipio: AYOTLAN

Localidades Beneficiadas	Nombre de la Obra	Dependencia Ejecutora	Programa de Gobierno	Inversión Anual					Inversión Ejercida Total	Avance Físico Financiero		
				Total	Federal	Estatal	Municipal	Privado			Otro	
RIVERA, LA, LADERA GRANDE, LA	Construcción y rehabilitación de la red de drenaje, alcantarillado y descargas domiciliarias en 25 municipios del Estado (3x1 codesso)	AYUNTAMIENTO	Desarrollo Socioeconómico de Personas en Condiciones de Pobreza y Vulnerabilidad	151,792.00	37,948.00	37,948.00	37,948.00	37,948.00	0.00	100,182.72	60.00	68.00
AYOTLAN, CAPULIN BLANCO, EL (LOS QUIROZ)	Construcción de la red de drenaje en 40 municipios del Estado (3x1 estatal)	AYUNTAMIENTO	Desarrollo Socioeconómico de Personas en Condiciones de Pobreza y Vulnerabilidad	489,736.00	0.00	204,688.00	102,434.00	102,434.00	0.00	286,328.00	66.00	65.00
AYOTLAN	Suministro de sistemas para el almacenamiento de agua -paquetes ecológicos - en 80 Municipios (Zonas marginadas)	SECRETARÍA DE DESARROLLO RURAL	Fomento al Desarrollo Regional	535,714.29	0.00	375,000.00	160,714.29	0.00	0.00	373,900.49	100.00	68.79
AYOTLAN	Proporcionar Recursos (Capital Semilla) para Constituir Sociedades Cooperativas Municipales "SIFRA " en el Estado de Jalisco.	SECRETARÍA DE DESARROLLO RURAL	Financiamiento para el Desarrollo	1,500,000.00	0.00	1,500,000.00	0.00	0.00	0.00	1,500,000.00	100.00	100.00
AYOTLAN	Rehabilitación de Caminos Rurales en 65 Municipios.	SECRETARÍA DE DESARROLLO RURAL	Visión de Futuro en el Campo	161,071.04	0.00	161,071.04	0.00	0.00	0.00	163,066.74	100.00	95.04
AYOTLAN	Proporcionar Apoyos para la Contratación de Técnicos Agropecuarios, para Realizar Transferencia de Tecnología y Fomentar el Desarrollo en Unidades Productivas Pecuarías en 58.0 Municipios del Interior del Estado.	SECRETARÍA DE DESARROLLO RURAL	Visión de Futuro en el Campo	108,000.00	71,038.15	36,960.85	0.00	0.00	0.00	49,188.09	100.00	45.55
RIVERA, LA, LADERA GRANDE, LA	Construcción de Machuelos en 14 Municipios (3 x 1 CODESOL)	AYUNTAMIENTO	Desarrollo Socioeconómico de Personas en Condiciones de Pobreza y Vulnerabilidad	80,698.00	20,174.00	20,174.00	20,174.00	20,176.00	0.00	20,174.00	50.00	25.00
AYOTLAN	Rehabilitación del Puente "Santa Rita", Municipio de Ayotlán, Jal.	SECRETARÍA DE DESARROLLO URBANO	Modernización de las Comunicaciones y el Transporte	237,570.00	0.00	237,570.00	0.00	0.00	0.00	237,156.83	0.00	98.83

Región: Región Ciénega Municipio: AYOTLAN

Localidades Beneficiadas	Nombre de la Obra	Dependencia Ejecutora	Programa de Gobierno	Inversión Anual					Inversión Ejercida Total		Avance Financiero		
				Total	Federal	Estatal	Municipal	Privado	Otro	Físico	Financiero		
AYOTLAN	Construcción de un espacio educativo en Ayotlán (C.A.M.) Centro de Atención Múltiple Ayotlán	COMITE ADMINISTRADOR DEL PROGRAMA ESTATAL DE CONSTRUCCION DE ESCUELAS (CAPECE)	Programa de Desarrollo Regional	3,710,617.04	0.00	3,710,617.04	0.00	0.00	0.00	0.00	1,594,762.86	32.00	42.98
RIVERA, LA, LADERA GRANDE, LA	Construcción de banquetas en 10 municipios del Estado (Banquetas Grupo 2) (3x1 codesso)	AYUNTAMIENTO	Desarrollo Socioeconómico de Personas en Condiciones de Pobreza y Vulnerabilidad	53,454.00	13,363.00	13,363.00	13,364.00	13,384.00	0.00	0.00	13,363.00	20.00	25.00
AYOTLAN, SANTA RITA	Reconstrucción del Tramo Carretero: Santa Rita- El Portezuelo.	SECRETARIA DE DESARROLLO URBANO	Modernización de las Comunicaciones y el Transporte	17,508,422.31	0.00	17,508,422.31	0.00	0.00	0.00	0.00	0.00	0.00	0.00
RIVERA, LA, LADERA GRANDE, LA	Construcción con concreto hidráulico en calles de 19 municipios del Estado (3x1 CODESOL)	AYUNTAMIENTO	Desarrollo Socioeconómico de Personas en Condiciones de Pobreza y Vulnerabilidad	769,353.00	192,338.00	192,338.00	192,339.00	192,338.00	0.00	0.00	253,886.00	50.00	33.00
AYOTLAN	Rehabilitación de Caminos Rurales en 59 Municipios	SECRETARIA DE DESARROLLO RURAL	Visión de Futuro en el Campo, Fomento al Desarrollo Regional	77,519.44	0.00	77,519.44	0.00	0.00	0.00	0.00	77,429.85	32.00	98.88
AYOTLAN	Suministro de cemento para la construcción de vados, puentes, Alcantarillas, Muro de Contención y Camino Ecológico en el programa de Mano de Obra Campesina en 67 Municipios	SECRETARIA DE DESARROLLO RURAL	Visión de Futuro en el Campo	130,000.00	0.00	65,000.00	0.00	0.00	65,000.00	0.00	64,799.52	70.00	48.85
RIVERA, LA	Elaboración de proyecto ejecutivo y estudio de impacto ambiental para la planta de tratamiento de aguas residuales en la localidad de La Rivera, municipio de Ayotlán, Jalisco	COMISION ESTATAL DEL AGUA DE JALISCO (CEA)	Agua Limpia para Jalisco	770,000.00	0.00	616,000.00	154,000.00	0.00	0.00	0.00	0.00	0.00	0.00
SANTA RITA	Elaboración de proyecto ejecutivo para la planta de tratamiento de aguas residuales en la localidad de Santa Rita, municipio de Ayotlán, Jalisco	COMISION ESTATAL DEL AGUA DE JALISCO (CEA)	Agua Limpia para Jalisco	680,000.00	0.00	544,000.00	136,000.00	0.00	0.00	0.00	0.00	0.00	0.00

Región: Región Ciénega Municipio: AYOTLAN

Localidades Beneficiadas	Nombre de la Obra	Dependencia Ejecutora	Programa de Gobierno	Inversión Anual					Inversión Ejecutada Total	Avance		
				Total	Federal	Estatal	Municipal	Privado		Otro	Físico	Financiero
RIVERA, LA	Electrificación en 18 municipios del Estado (3x1 estatal)	AYUNTAMIENTO	Desarrollo Socioeconómico de Personas en Condiciones de Pobreza y Vulnerabilidad	498,000.00	0.00	249,000.00	124,500.00	124,500.00	0.00	249,000.00	80.00	50.00
AYOTLAN, ACAHUALES (SAN MIGUEL, ACAHUALES), AGUA BLANCA, AGUA CALIENTE, AGUACATES, LOS, AGUA PRIETA, BAJIO, EL (BAJIO DE TEJAS), BETANIA, CANADA DEL MOLINO, LA, CAPULIN, EL, CARRETAS, CERRITO DE LIRA, EL, CIENEGUITAS, LAS, COLONIA VILLA FUERTE, LA	Rehabilitación de la Infraestructura escolar del nivel básico en el Estado de Jalisco en acuerdo con los Municipios (escuela sana)	COMITE ADMINISTRADOR DEL PROGRAMA ESTATAL DE CONSTRUCCION DE ESCUELAS (CAPECE)	Fomento al Desarrollo Regional	227,437.84	0.00	227,437.84	0.00	0.00	0.00	224,721.34	10.00	98.81
AYOTLAN, ACAHUALES (SAN MIGUEL, ACAHUALES), AGUA BLANCA, AGUA CALIENTE, AGUACATES, LOS, AGUA PRIETA, BAJIO, EL (BAJIO DE TEJAS), BETANIA, CANADA DEL MOLINO, LA, CAPULIN, EL, CARRETAS, CERRITO DE LIRA, EL, CIENEGUITAS, LAS, COLONIA VILLA FUERTE, LA	Renovación de mobiliario y equipo de escuelas de nivel básico en el estado de Jalisco (RENE)	COMITE ADMINISTRADOR DEL PROGRAMA ESTATAL DE CONSTRUCCION DE ESCUELAS (CAPECE)	Fomento al Desarrollo Regional	170,923.48	0.00	170,923.48	0.00	0.00	0.00	159,488.87	97.00	93.31
RIVERA, LA	Sustitución de red de drenaje en la Calle Río Tonalá, municipio de Ayotlán (Proyectos Estratégicos 2007)	AYUNTAMIENTO	Fomento al Desarrollo Regional	25,960.00	0.00	25,960.00	0.00	0.00	0.00	25,960.00	0.00	100.00
SANTA RITA	Equipamiento para papelería en 10 Municipios de Zonas Marginadas.	SECRETARIA DE DESARROLLO RURAL	Financiamiento para el Desarrollo	60,000.00	0.00	48,000.00	0.00	12,000.00	0.00	48,000.00	100.00	80.00
RIVERA, LA	Construcción de concreto hidráulico en las Calles El Canal y Venustiano Carranza de la Localidad La Rivera, municipio de Ayotlán	AYUNTAMIENTO	Fomento al Desarrollo Regional	943,788.00	0.00	943,788.00	0.00	0.00	0.00	943,788.00	0.00	100.00
AYOTLAN	* Conservación extraordinaria, rutinaria y periódica 2005 (Primer programa complementario) Carretera Mascola-Las Palmas, San Sebastian, Ayotlan - La Concepción (Pintiquito).	SECRETARIA DE DESARROLLO URBANO	Modernización de las Comunicaciones y el Transporte	3,573,873.05	0.00	3,573,873.05	0.00	0.00	0.00	3,573,873.05	100.00	100.00

Municipio: AYOTLAN

Región: Región Ciénega

Localidades Beneficiadas	Nombre de la Obra	Dependencia Ejecutora	Programa de Gobierno	Inversión Anual					Inversión Ejercida Total		Avance	
				Total	Federal	Estatal	Municipal	Privado	Otro	Físico	Financiero	
AYOTLAN	* Rehabilitación de Pisos en Zonas Marginalizadas en 30 Municipios (Tlilquilito).	SECRETARÍA DE DESARROLLO RURAL	Fomento al Desarrollo Regional	224,277.09	0.00	155,993.96	57,283.13	0.00	0.00	128,734.44	100.00	57.40
AYOTLAN				33,008,206.58	334,882.15	31,056,324.01	1,008,756.42	602,769.00	65,000.00	10,057,823.80		

° El avance financiero reportado es sobre el total del proyecto.

* El proyecto se inicio en años anteriores y se finiquito financieramente en 2007.

Región: Región Ciénega

Municipio: BARCA, LA

Localidades Beneficiadas	Nombre de la Obra	Dependencia Ejecutora	Programa de Gobierno	Inversión Anual					Inversión Ejecutada Total	Avance Físico Financiero		
				Total	Federal	Estatal	Municipal	Privado			Otro	
CIENEGA, LA, VILLA DE GARCIA MARQUEZ (EL TARENGO NUEVO)	Rehabilitación de pavimentos en dos localidades del Municipio la Barca, Jal.	AYUNTAMIENTO	Fomento al Desarrollo Regional	285,187.75	0.00	285,187.75	0.00	0.00	0.00	285,187.75	0.00	100.00
PORTEZUELO	Extensión de línea de electrificación en la localidad de Portezuelos, municipio de la Barca Jal.	AYUNTAMIENTO	Fomento al Desarrollo Regional	966,612.00	0.00	966,612.00	0.00	0.00	0.00	966,612.00	0.00	100.00
BARCA, LA	Construcción de la II Etapa del Centro Cultural La Morena	SECRETARIA DE DESARROLLO URBANO	Promoción Cultural y Artística	1,370,000.00	0.00	1,370,000.00	0.00	0.00	0.00	1,322,565.91	0.00	95.54
GUAYABOS, LOS	Infraestructura y Equipamiento de Establecimientos para la Elaboración de Productos Alimenticios en municipios de Zonas Marginadas	SECRETARIA DE DESARROLLO RURAL	Financiamiento para el Desarrollo	45,521.150	0.00	40,959.35	0.00	4,552.15	0.00	40,959.35	100.00	90.00
LIMON, EL, SAN ANTONIO DE RIVAS	Asfaltación de calles en 8 municipios del Estado (3x1 CODESOL)	AYUNTAMIENTO	Desarrollo Socioeconómico de Personas en Condiciones de Pobreza y Vulnerabilidad	652,175.00	163,043.00	163,043.00	163,045.00	163,044.00	0.00	260,889.25	40.00	40.00
BARCA, LA	Suministro de cemento para la construcción de vados en el programa de mano de obra campesina	SECRETARIA DE DESARROLLO RURAL	Visión de Futuro en el Campo	20,000.00	0.00	20,000.00	0.00	0.00	0.00	19,807.50	100.00	99.04
BARCA, LA	Elaboración del Proyecto Ejecutivo Puente La Barca	SECRETARIA DE DESARROLLO URBANO	Fortalecimiento del Sistema Integral de Planeación del Estado	1,200,997.00	0.00	1,200,997.00	0.00	0.00	0.00	966,000.00	0.00	80.43
BARCA, LA	Suministro de cemento para la construcción de puentes en el programa de mano de obra campesina	SECRETARIA DE DESARROLLO RURAL	Visión de Futuro en el Campo	25,000.00	0.00	25,000.00	0.00	0.00	0.00	24,795.00	100.00	98.18

Región: Región Ciénega

Municipio: BARCA, LA

Localidades Beneficiadas	Nombre de la Obra	Dependencia Ejecutora	Programa de Gobierno	Inversión Anual					Inversión Ejercida Total	Avance		
				Total	Federal	Estatal	Municipal	Privado		Otro	Físico	Financiero
CANALES, LOS	Equipoamiento y Rehabilitación para Lacteos y Embutidos en Zonas Marginadas	SECRETARIA DE DESARROLLO RURAL	Financiamiento para el Desarrollo	66,807.40	0.00	59,227.11	0.00	6,580.29	0.00	59,227.11	100.00	90.00
BARCA, LA, GUADALUPE DEL LERMA	Reconstrucción del Puente Vehicular La Concepción, ubicado en el km. 23+200, de la carretera que va a: La Barca- Guadalupe Lerma.	SECRETARIA DE DESARROLLO URBANO	Modernización de las Comunicaciones y el Transporte	2,865,103.78	0.00	2,865,103.78	0.00	0.00	0.00	0.00	0.00	0.00
BARCA, LA	Suministro de sistemas para el almacenamiento de agua -paquetes ecológicos - en 80 Municipios (Zonas marginadas)	SECRETARIA DE DESARROLLO RURAL	Fomento al Desarrollo Regional	535,714.29	0.00	375,000.00	160,714.29	0.00	0.00	373,900.49	100.00	69.79
BARCA, LA	Rehabilitación de infraestructura para servicios en la Av. Raymundo V. Herrera, en la cabecera Mpal. de la Barca, Jal.	AYUNTAMIENTO	Fomento al Desarrollo Regional	3,203,474.13	0.00	3,203,474.13	0.00	0.00	0.00	3,203,474.13	0.00	100.00
BARCA, LA	Elaboración de proyecto ejecutivo para la rehabilitación de la imagen urbana de la Ribera en el municipio de La Barca (FONDEREG 2007)	AYUNTAMIENTO	Fomento al Desarrollo Regional	347,237.30	0.00	173,618.65	173,618.65	0.00	0.00	347,237.30	100.00	100.00
BARCA, LA	Rehabilitación de imagen urbana en el municipio de La Barca (Proyectos Estratégicos 2007)	AYUNTAMIENTO	Fomento al Desarrollo Regional	2,400,000.00	0.00	2,400,000.00	0.00	0.00	0.00	2,400,000.00	0.00	100.00
BARCA, LA	Reforestación y mantenimiento de plantaciones forestales de restauración ambiental en el Estado	SECRETARIA DE DESARROLLO RURAL	Protección al Medio Ambiente y Sustentabilidad	84,000.00	0.00	84,000.00	0.00	0.00	0.00	84,000.00	100.00	100.00
PORTEZUELO	Rehabilitación y Equipamiento del Museo Comunitario de Portezuelo, Municipio de La Barca	AYUNTAMIENTO	Promoción Cultural y Artística	130,000.00	0.00	100,000.00	30,000.00	0.00	0.00	130,000.00	20.00	100.00

Región: Región Ciénega

Municipio: BARCA, LA

Localidades Beneficiadas	Nombre de la Obra	Dependencia Ejecutora	Programa de Gobierno	Inversión Anual					Inversión Ejecutada Total	Avance Físico Financiero		
				Total	Federal	Estatal	Municipal	Privado			Otro	
BARCA, LA	Ampliación de Asilo de Ancianos en La Barca (3x1 Codeso)	AYUNTAMIENTO	Desarrollo Socioeconómico de Personas en Condiciones de Pobreza y Vulnerabilidad	236,888.00	59,222.00	59,222.00	59,222.00	59,222.00	0.00	177,696.00	75.00	75.00
BARCA, LA	Tramo Carretero La Barca - San Miguel el Alto	SECRETARÍA DE DESARROLLO URBANO	Modernización de las Comunicaciones y el Transporte	790,690,575.78	0.00	790,690,575.78	0.00	0.00	0.00	464,779,031.64	60.00	58.78
BARCA, LA	Rehabilitación de Caminos Rurales en 59 Municipios	SECRETARÍA DE DESARROLLO RURAL	Visión de Futuro en el Campo. Fomento al Desarrollo Regional	206,595.04	0.00	206,595.04	0.00	0.00	0.00	0.00	0.00	0.00
BARCA, LA	Ampliación en su 3era. etapa del Centro Regional de Rehabilitación Integral en el municipio de La Barca (FONDEREG 2007)	AYUNTAMIENTO	Fomento al Desarrollo Regional	1,152,762.70	0.00	576,381.35	576,381.35	0.00	0.00	1,152,762.70	90.00	100.00
SAN JOSE CASAS CAIDAS	Elaboración de proyecto ejecutivo para la planta de tratamiento de aguas residuales en la localidad de San José Casas Caidas, municipio de La Barca, Jalisco	COMISION ESTATAL DEL AGUA DE JALISCO (CEA)	Agua Limpia para Jalisco	680,000.00	0.00	544,000.00	136,000.00	0.00	0.00	0.00	0.00	0.00
BARCA, LA	Rehabilitar la Escuela Primaria Amado M. Rivas, en La Barca, Jalisco	AYUNTAMIENTO	Promoción Cultural y Artística	425,763.18	0.00	200,000.00	225,763.18	0.00	0.00	425,763.18	0.00	100.00
CANALES, LOS, CONDIRO, PORTEZUELO, PUERTA DE GUAMUCHIL, LA, SAN ANTONIO DE RIVAS, SAN JOSE CASAS CAIDAS, SANTA LUCIA	Pavimentación de calles en distintas localidades del municipio de La Barca, Jal.	AYUNTAMIENTO	Fomento al Desarrollo Regional	10,515,726.12	0.00	10,515,726.12	0.00	0.00	0.00	10,515,726.12	35.00	100.00
BARCA, LA	Proporcionar Apoyos para la Contratación de Técnicos Agropecuarios, para Realizar Transferencia de Tecnología y Fomentar el Desarrollo en Unidades Productivas en 58.0 Municipios del Interior del Estado.	SECRETARÍA DE DESARROLLO RURAL	Visión de Futuro en el Campo	106,000.00	71,039.15	36,960.85	0.00	0.00	0.00	46,189.09	100.00	45.55

Región: Región Ciénega

Municipio: BARCA, LA

Localidades Beneficiadas	Nombre de la Obra	Dependencia Ejecutora	Programa de Gobierno	Inversión Anual					Inversión Ejercida Total	Avance Físico Financiero		
				Total	Federal	Estatal	Municipal	Privado			Otro	
CARMEN, EL, PORTEZUELO	Electrificación en 18 municipios del Estado (3x1 estatal)	AYUNTAMIENTO	Desarrollo Socioeconómico de Personas en Condiciones de Pobreza y Vulnerabilidad	1,256,417.00	0.00	628,209.00	314,104.00	314,104.00	0.00	628,209.00	0.00	50.00
GENERAL GABRIEL LEYVA (EL CHORREADO)	Ampliación de la red de agua potable en 36 municipios del Estado (3x1 estatal)	AYUNTAMIENTO	Desarrollo Socioeconómico de Personas en Condiciones de Pobreza y Vulnerabilidad	62,705.00	0.00	31,353.00	15,676.00	15,676.00	0.00	31,353.00	0.00	50.00
CHAPALA, AJIJIC, ANGELES, LOS, ATOTONILQUILLO, CHAPALA HACIENDAS, AURORA, LA, SAN ANTONIO TLAYACAPAN, SAN NICOLAS DE IBARRA, BARCA, LA, BUENA VISTA (LA ARGOLLA), SANTA CRUZ DE LA SOLEDAD, CANALES, LOS, CHULAVISTA, CARMEN, EL, CARRASQUEÑO, CONDIRO	Renovación de mobiliario y equipo de escuelas de nivel básico en el estado de Jalisco (RENE)	COMITÉ ADMINISTRADOR DEL PROGRAMA FEDERAL DE CONTRIBUCIONES ESCUELAS (CAPECE)	Fomento al Desarrollo Regional	1,052,125.30	0.00	1,052,125.30	0.00	0.00	0.00	929,589.78	95.00	88.35
BARCA, LA, GUADALUPE DEL LERMA, LORETO OCCIDENTAL, EL (LORETO), SANTA LUCÍA	Construcción de la Carretera: La Barca- Loreto- Guadalupe Lerma; Ramal a Santa Lucía.	SECRETARÍA DE DESARROLLO URBANO	Modernización de las Comunicaciones y el Transporte	5,000,000.00	0.00	5,000,000.00	0.00	0.00	0.00	4,591,244.92	0.00	99.82
PAZ DE ORDAZ, LA	Ampliación de Colector, Emisor, Red de Alarjeas y Descargas Domiciliarias en La Paz de Ordaiz, municipio de La Barca, Jalisco.	COMISION ESTATAL DEL AGUA DE JALISCO (CEA)	Agua Limpia para Jalisco	752,600.00	376,300.00	225,780.00	150,520.00	0.00	0.00	684,631.83	0.00	90.96
BARCA, LA	Construcción del Libramiento "La Barca" en el Municipio de La Barca, Jal.	SECRETARÍA DE DESARROLLO URBANO	Modernización de las Comunicaciones y el Transporte	44,155,736.98	0.00	44,155,736.98	0.00	0.00	0.00	43,603,164.61	0.00	98.75
GENERAL GABRIEL LEYVA (EL CHORREADO)	Construcción de la red de drenaje en 40 municipios del Estado (3x1 estatal)	AYUNTAMIENTO	Desarrollo Socioeconómico de Personas en Condiciones de Pobreza y Vulnerabilidad	160,350.00	0.00	95,180.00	47,550.00	47,550.00	0.00	95,180.00	0.00	50.00
LIMON, EL, SAN ANTONIO DE RIVAS	Construcción de guarderías en cinco Municipios (3x1 Codesol)	AYUNTAMIENTO	Desarrollo Socioeconómico de Personas en Condiciones de Pobreza y Vulnerabilidad	110,754.00	27,690.00	27,690.00	27,692.00	27,692.00	0.00	63,135.00	57.00	57.00

Región: Región Ciénega

Municipio: BARCA, LA

Localidades Beneficiadas	Nombre de la Obra	Dependencia Ejecutora	Programa de Gobierno	Inversión Anual					Inversión Ejecutada Total		Avance		
				Total	Federal	Estatat	Municipal	Privado	Otro	Físico Financiero	Avance		
BARCA, LA	* CENTRO CULTURAL REGIONAL LA MORENA (Finiquito).	SECRETARÍA DE DESARROLLO URBANO	Programa de Gobierno Artística	969,95,132	208,398,00	760,555,92	0.00	0.00	0.00	0.00	754,999,42	0.00	75.50
BARCA, LA	* Conservación extraordinaria, rutinaria y periódica 2005 (Primer programa complementario) Carretera Mascoala-Las Palmas, San Sebastian, Ayollán - La Concepción (Finiquito).	SECRETARÍA DE DESARROLLO URBANO	Modernización de las Comunicaciones y el Transporte	1,755,714.64	0.00	1,755,714.64	0.00	0.00	0.00	0.00	1,755,714.64	100.00	100.00
BARCA, LA				873,579,520.81	906,690,15	869,954,043.75	2,090,326.47	638,480.44	0.00	0.00	541,191,933.72		

° El avance financiero reportado es sobre el total del proyecto.

* El proyecto se inicio en años anteriores y se finiquito financieramente en 2007.

Municipio: CHAPALA

Región: Región Ciénega

Localidades Beneficiadas	Nombre de la Obra	Dependencia Ejecutora	Programa de Gobierno	Inversión Anual					Inversión Ejercida Total	Avance		
				Total	Federal	Estatal	Municipal	Privado		Otro	Físico	Financiero
SAN NICOLAS DE IBARRA, SAN ANTONIO TLAYACAPAN	Ejecutar acciones para mejorar la imagen urbana en varias localidades del Municipio de Chapala (Desarrollo Ribera de Chapala)	SECRETARIA DE DESARROLLO URBANO	Fomento al Desarrollo Regional	1,280,521.15	0.00	1,280,521.15	0.00	0.00	0.00	1,282,813.81	0.00	98.62
ATOTONILQUILLO	Construcción en su primera etapa de la Carretera Atotonilquillo - San Juan Teocomatán en el municipio de Chapala (FONDEREG 2007)	AYUNTAMIENTO	Fomento al Desarrollo Regional	6,900,000.00	0.00	3,450,000.00	0.00	0.00	0.00	6,900,000.00	25.00	100.00
SANTA CRUZ DE LA SOLEDAD	Señalización en la carretera Guadalupe-Chapala (Habitat)	AYUNTAMIENTO	Desarrollo Socioeconómico de Personas en Condiciones de Pobreza y Vulnerabilidad	19,697.00	9,847.00	4,925.00	4,925.00	0.00	0.00	18,120.00	90.00	91.99
CHAPALA	Construcción de colector, red de drenaje y letrinas en 7 Municipios (Zonas Marginadas)	SECRETARIA DE DESARROLLO RURAL	Fomento al Desarrollo Regional	269,889.00	0.00	269,889.00	0.00	0.00	0.00	269,808.07	100.00	95.89
CHAPALA, COLONIA TEPEHUA	Elaboración de Plan de Desarrollo Urbano en Chapala(Habitat)	AYUNTAMIENTO	Desarrollo Socioeconómico de Personas en Condiciones de Pobreza y Vulnerabilidad	259,035.00	123,017.00	64,508.00	64,508.00	0.00	0.00	259,035.00	100.00	100.00
CHAPALA, COLONIA TEPEHUA	Elaboración de Estudio Hidrológico en Chapala (Habitat)	AYUNTAMIENTO	Desarrollo Socioeconómico de Personas en Condiciones de Pobreza y Vulnerabilidad	360,000.00	175,000.00	87,500.00	87,500.00	0.00	0.00	284,375.00	75.00	81.25
CHAPALA	Impartición de curso de equidad de genero y prevención de violencia intrafamiliar en el municipio de Chapala (Habitat)	AYUNTAMIENTO	Desarrollo Socioeconómico de Personas en Condiciones de Pobreza y Vulnerabilidad	200,000.00	100,000.00	50,000.00	50,000.00	0.00	0.00	140,000.00	90.00	70.00
CHAPALA	Rehabilitación de la ExPresidencia Municipal de Chapala	AYUNTAMIENTO	Promoción Cultural y Artística	3,000,000.00	0.00	1,500,000.00	1,500,000.00	0.00	0.00	3,000,000.00	0.00	100.00

Región: Región Ciénega

Municipio: CHAPALA

Localidades Beneficiadas	Nombre de la Obra	Dependencia Ejecutora	Programa de Gobierno	Inversión Anual					Inversión Ejecutada Total	Avance Físico Financiero		
				Total	Federal	Estatal	Municipal	Privado			Otro	
CHAPALA	Mediciones en ladera sur del cerro San Miguel en Chapala	SECRETARÍA DE DESARROLLO URBANO	Modernización de las Comunicaciones y el Transporte	96,319.86	0.00	96,319.86	0.00	0.00	0.00	96,319.86	0.00	100.00
SANTA CRUZ DE LA SOLEDAD	Construcción de salón de usos múltiples en Chapala (Habitat)	AYUNTAMIENTO	Desarrollo Socioeconómico de Personas en Condiciones de Pobreza y Vulnerabilidad	201,606.00	100,753.00	50,376.00	50,377.00	0.00	0.00	201,606.00	100.00	100.00
CHAPALA	Diagnósticos clínicos para la detección de diferentes enfermedades en el municipio de Chapala (Habitat)	AYUNTAMIENTO	Desarrollo Socioeconómico de Personas en Condiciones de Pobreza y Vulnerabilidad	236,825.00	148,413.00	74,206.00	74,206.00	0.00	0.00	236,825.00	100.00	100.00
CHAPALA	Constitución de 3 Agencias de Desarrollo Habitat en Tepetitlan, San Juan de los Lagos y Chapala (Habitat)	AYUNTAMIENTO	Desarrollo Socioeconómico de Personas en Condiciones de Pobreza y Vulnerabilidad	12,075.00	6,037.00	3,019.00	3,019.00	0.00	0.00	12,075.00	100.00	100.00
CHAPALA	Suministro de sistemas para el almacenamiento de agua -paquetes ecológicos - en 80 Municipios (Zonas marginadas)	SECRETARÍA DE DESARROLLO RURAL	Fomento al Desarrollo Regional	535,714.29	0.00	375,000.00	160,714.29	0.00	0.00	373,900.49	100.00	68.79
SAN ANTONIO TLAYACAPAN	Equipamiento de espacios educativos de los niveles básicos preescolar, primaria y secundaria en 19 municipios del Estado de Jalisco	COMITÉ ADMINISTRADOR DEL PROGRAMA ESTATAL DE CONSTRUCCIÓN DE ESCUELAS (CAPECE)	Fomento al Desarrollo Regional	107,340.57	0.00	107,340.57	0.00	0.00	0.00	98,136.47	95.00	92.36
CHAPALA	Impartición de asesoría legal de vive sin drogas en el municipio de Chapala (Habitat)	AYUNTAMIENTO	Desarrollo Socioeconómico de Personas en Condiciones de Pobreza y Vulnerabilidad	100,000.00	50,000.00	25,000.00	25,000.00	0.00	0.00	25,000.00	0.00	25.00
CHAPALA	Rehabilitación de malecón (1er Etapa) en el municipio de Chapala (Proyectos Estratégicos 2007)	AYUNTAMIENTO	Fomento al Desarrollo Regional	3,500,000.00	0.00	3,500,000.00	0.00	0.00	0.00	3,500,000.00	0.00	100.00

Región: Región Ciénega Municipio: CHAPALA

Localidades Beneficiadas	Nombre de la Obra	Dependencia Ejecutora	Programa de Gobierno	Inversión Anual					Inversión Ejercida Total	Avance Físico Financiero		
				Total	Federal	Estatal	Municipal	Privado			Otro	
SANTA CRUZ DE LA SOLEDAD	Empedrado y huellas de adoquín en Santa Cruz de la Soledad, municipio de Chapala (3 X 1 CODESOL)	AYUNTAMIENTO	Desarrollo Socioeconómico de Personas en Condiciones de Pobreza y Vulnerabilidad	1,000,000.00	250,000.00	250,000.00	250,000.00	250,000.00	0.00	0.00	25.00	
CHAPALA	Construcción de la red de drenaje en 40 municipios del Estado (3x1 estatal)	AYUNTAMIENTO	Desarrollo Socioeconómico de Personas en Condiciones de Pobreza y Vulnerabilidad	317,217.00	0.00	158,609.00	79,304.00	79,304.00	0.00	158,609.00	0.00	50.00
CHAPALA	Estímulo Económico a prestadores de servicio social en 13 municipios del estado de Jalisco (Habitat)	AYUNTAMIENTO	Desarrollo Socioeconómico de Personas en Condiciones de Pobreza y Vulnerabilidad	12,000.00	6,000.00	3,000.00	3,000.00	0.00	0.00	12,000.00	100.00	100.00
SANTA CRUZ DE LA SOLEDAD	Construcción del Libramiento Santa Cruz de la Soledad, Mpio de Chapala.	SECRETARÍA DE DESARROLLO URBANO	Modernización de las Comunicaciones y el Transporte	3,396,465.66	0.00	3,396,465.66	0.00	0.00	0.00	2,651,351.72	0.00	78.29
CHAPALA, AJIJIC, SAN ANTONIO TLAYACAPAN	Elaboración del proyecto ejecutivo del camino tipo "A2", Chapala - Jocotepec	SECRETARÍA DE DESARROLLO URBANO	Modernización de las Comunicaciones y el Transporte	635,000.00	0.00	635,000.00	0.00	0.00	0.00	0.00	0.00	0.00
CHAPALA	Construcción (2da etapa) del Retorno Carretera Chapala con Cajitlán.	SECRETARÍA DE DESARROLLO URBANO	Modernización de las Comunicaciones y el Transporte	899,717.51	0.00	899,717.51	0.00	0.00	0.00	839,393.86	0.00	93.30
CHAPALA	Construcción del Auditorio en Chapala	SECRETARÍA DE DESARROLLO URBANO	Promoción Cultural y Artística	600,000.00	0.00	600,000.00	0.00	0.00	0.00	564,079.45	0.00	94.01
CHAPALA	Construcción de empedrados en 15 municipios del Estado de Jalisco (3X1 Estatal)	AYUNTAMIENTO	Desarrollo Socioeconómico de Personas en Condiciones de Pobreza y Vulnerabilidad	693,609.00	0.00	218,991.00	218,991.00	225,627.00	0.00	218,991.00	0.00	33.00

Región: Región Ciénega

Municipio: CHAPALA

Localidades Beneficiadas	Nombre de la Obra	Dependencia Ejecutora	Programa de Gobierno	Inversión Anual					Inversión Ejecutada Total	Avance		
				Total	Federal	Estatal	Municipal	Privado		Otro	Físico	Financiero
ADJUNTAS, LAS, ALACENA, LA, ANIEGO, EL, ARCA, LA, ARRAYANES, LOS, BANADERO, EL, BARBECHITOS (BARBECHOS), BUENAVISTA DE GARNICA, BUENOS AIRES, CASTILLO, EL, CERRITO DE VILLASENOR, COLORIN, EL, CORRAL DE PIEDRA, EL, CHARAPUATO, ERA, LA, FRESNOS, LOS	Rehabilitación de la Infraestructura escolar del nivel básico en el Estado de Jalisco en acuerdo con los Municipios (escuela sana)	COMITE ADMINISTRADOR DEL PROGRAMA ESTATAL DE CONTRUCCION DE ESCUELAS (CAPECE)	Fomento al Desarrollo Regional	857,792.01	0.00	857,792.01	0.00	0.00	0.00	847,511.77	100.00	98.80
CHAPALA	Construcción de colector de aguas negras en Chapala Primera etapa (3x1 estatal)	AYUNTAMIENTO	Desarrollo Socioeconómico de Personas en Condiciones de Pobreza y Vulnerabilidad	3,821,695.00	0.00	1,910,847.00	955,424.00	965,424.00	0.00	1,910,847.00	30.00	50.00
ADJUNTAS, LAS, ALACENA, LA, ANIEGO, EL, ARCA, LA, ARRAYANES, LOS, BANADERO, EL, BARBECHITOS (BARBECHOS), BUENAVISTA DE GARNICA, BUENOS AIRES, CASTILLO, EL, CERRITO DE VILLASENOR, COLORIN, EL, CORRAL DE PIEDRA, EL, CHARAPUATO, ERA, LA, FRESNOS, LOS	Renovación de mobiliario y equipo de escuelas de nivel básico en el estado de Jalisco (RENE)	COMITE ADMINISTRADOR DEL PROGRAMA ESTATAL DE CONTRUCCION DE ESCUELAS (CAPECE)	Fomento al Desarrollo Regional	590,657.08	0.00	590,657.08	0.00	0.00	0.00	529,929.26	97.00	88.72
CHAPALA	Electrificación en Chapala y Tlajomulco de Zurfiga. (Habitat)	AYUNTAMIENTO	Desarrollo Socioeconómico de Personas en Condiciones de Pobreza y Vulnerabilidad	799,993.00	399,996.00	199,998.00	199,999.00	0.00	0.00	679,994.00	80.00	85.00
CHAPALA	Construcción y Ampliación de sesenta y ocho espacios educativos del nivel básico en 27 municipios del Estado de Jalisco.	COMITE ADMINISTRADOR DEL PROGRAMA ESTATAL DE CONTRUCCION DE ESCUELAS (CAPECE)	Fomento al Desarrollo Regional	542,037.91	0.00	542,037.91	0.00	0.00	0.00	542,037.91	100.00	100.00
CHAPALA	Construcción de empedrado y machuelo en Chapala (Habitat)	AYUNTAMIENTO	Desarrollo Socioeconómico de Personas en Condiciones de Pobreza y Vulnerabilidad	450,970.00	225,485.00	112,743.00	112,742.00	0.00	0.00	450,970.00	100.00	100.00
CHAPALA, SAN ANTONIO TLAYACAPAN	Rehabilitación de la Imagen Urbana de Chapala (Corredor turístico San Antonio Tlayacapan y matecon de Chapala)	SECRETARIA DE DESARROLLO URBANO	Impulso al Turismo de Jalisco	4,500,000.00	1,500,000.00	1,500,000.00	1,500,000.00	0.00	0.00	0.00	0.00	0.00
ADJUNTAS, LAS, ALACENA, LA, ANIEGO, EL, ARCA, LA, ARRAYANES, LOS, BANADERO, EL, BARBECHITOS (BARBECHOS), BUENAVISTA DE GARNICA, BUENOS AIRES, CASTILLO, EL, CERRITO DE VILLASENOR, COLORIN, EL, CORRAL DE PIEDRA, EL, CHARAPUATO, ERA, LA, FRESNOS, LOS	Mantenimiento y rehabilitación preventivo o correctivo para el temporal de lluvias 2007 en cauces de agua con puentes y caminos.	SECRETARIA DE DESARROLLO URBANO	Promoción del Desarrollo Urbano Sustentable, Modernización de las Comunicaciones y el Transporte	50,850,000.00	0.00	50,850,000.00	0.00	0.00	0.00	1,401,907.59	100.00	2.76

Municipio: CHAPALA

Región: Región Ciénega

Localidades Beneficiadas	Nombre de la Obra	Dependencia Ejecutora	Programa de Gobierno	Inversión Anual						Inversión Ejercida Total	Avance	
				Total	Federal	Estatal	Municipal	Privado	Otro		Físico	Financiero
CHAPALA	* CASA DE LA CULTURA EN CHAPALA (Finiquito).	SECRETARÍA DE DESARROLLO URBANO	Promoción Cultural y Artística	2,461,773.40	0.00	2,261,773.40	200,000.00	0.00	0.00	1,802,963.44	0.00	73.24
AJUIIC	* AUDITORIO DE LA RIBERA DE CHAPALA (Finiquito).	SECRETARÍA DE DESARROLLO URBANO	Promoción Cultural y Artística	1,237,044.82	250,000.00	987,044.82	0.00	0.00	0.00	987,044.82	0.00	78.79
CHAPALA	* CONSTRUCCION DE PUENTE, VADOS, ALCANTARILLAS Y GUARDAGANADOS. (Finiquito).	SECRETARÍA DE DESARROLLO RURAL	Visión de Futuro en el Campo	45,000.00	0.00	45,000.00	0.00	0.00	0.00	44,977.60	100.00	96.95
CHAPALA				9,788,895.26	3,359,493.00	76,936,281.87	8,699,710.29	4,510,955.00	0.00	3,619,951.12	0.00	

* El avance financiero reportado es sobre el total del proyecto.

* El proyecto se inicio en años anteriores y se finiquito financieramente en 2007.

Región: Región Ciénega

Municipio: DEGOLLADO

Localidades Beneficiadas	Nombre de la Obra	Dependencia Ejecutora	Programa de Gobierno	Inversión Anual					Inversión Ejecutada Total	Avance Físico Financiero		
				Total	Federal	Estatal	Municipal	Privado			Otro	
DEGOLLADO	Rehabilitación de línea de conducción, en la cabecera municipal de Degollado, Jalisco.	COMISION ESTATAL DEL AGUA DE JALISCO (CEA)	Agua Limpia para Jalisco	877,173.85	350,871.54	350,871.54	175,435.77	0.00	0.00	843,441.22	0.00	96.15
DEGOLLADO	Equipamiento de Pozo de Agua en Ataulco de Mercado, Degollado, Manzanilla de la Paz y Mezquitic (Zonas Marginadas)	SECRETARIA DE DESARROLLO RURAL	Financiamiento para el Desarrollo	755,047.00	0.00	755,047.00	0.00	0.00	0.00	698,385.27	100.00	92.50
DEGOLLADO	Apoyo para la compra de pollos para cría y engorda en el Municipio de Degollado. (Opciones Productivas)	AYUNTAMIENTO	Desarrollo Socioeconómico de Personas en Condiciones de Pobreza y Vulnerabilidad	62,597.00	31,278.00	6,280.00	0.00	25,039.00	0.00	62,597.00	100.00	100.00
DEGOLLADO	Compra de borregos para engorda en 6 municipios del estado (Opciones Productivas).	AYUNTAMIENTO	Desarrollo Socioeconómico de Personas en Condiciones de Pobreza y Vulnerabilidad	305,668.00	152,836.00	30,685.00	0.00	122,347.00	0.00	305,668.00	100.00	100.00
DEGOLLADO	Construcción de boca de tormenta en calle Circunvalación de la cabecera municipal del municipio de Degollado (3x1 Ampliación CODESOL)	AYUNTAMIENTO	Desarrollo Socioeconómico de Personas en Condiciones de Pobreza y Vulnerabilidad	75,458.00	19,114.00	19,114.00	19,115.00	19,115.00	0.00	19,114.00	0.00	25.00
DEGOLLADO	Compra de ganado y alimento porcino para engorda en 9 municipios (Opciones Productivas)	AYUNTAMIENTO	Desarrollo Socioeconómico de Personas en Condiciones de Pobreza y Vulnerabilidad	130,814.00	65,355.00	13,123.00	0.00	52,326.00	0.00	130,814.00	100.00	100.00
DEGOLLADO	Construcción de 2 calles con concreto hidráulico en la cabecera municipal de Degollado (3x1 Ampliación CODESOL)	AYUNTAMIENTO	Desarrollo Socioeconómico de Personas en Condiciones de Pobreza y Vulnerabilidad	785,774.00	166,442.00	166,442.00	196,444.00	196,446.00	0.00	196,442.00	0.00	25.00
DEGOLLADO	Apoyo con la compra de materiales para la elaboración de Aresanías en 4 Municipios del Estado(Opciones Productivas)	AYUNTAMIENTO	Desarrollo Socioeconómico de Personas en Condiciones de Pobreza y Vulnerabilidad	113,343.00	56,635.00	11,371.00	0.00	45,337.00	0.00	113,343.00	100.00	100.00

Municipio: DEGOLLADO

Región: Región Ciénega

Localidades Beneficiadas	Nombre de la Obra	Dependencia Ejecutora	Programa de Gobierno	Inversión Anual					Inversión Ejercida Total	Avance			
				Total	Federal	Estatal	Municipal	Privado		Otro	Físico	Financiero	
DEGOLLADO	Construcción de Red de Drenaje en varios Municipios en Zonas Marginadas.	SECRETARÍA DE DESARROLLO RURAL	Fomento al Desarrollo Regional	900,000.00	0.00	900,000.00	0.00	0.00	0.00	0.00	0.00	50.00	
DEGOLLADO	Construcción de Parque Recreativo y Deportivo Segunda Etapa en Degollado (3X1 ESTATAL)	AYUNTAMIENTO	Desarrollo Socioeconómico de Personas en Condiciones de Pobreza y Vulnerabilidad	1,621,732.00	0.00	535,172.00	551,388.00	0.00	535,172.00	0.00	535,172.00	0.00	33.00
DEGOLLADO	Asfaltación de calles en 8 municipios del Estado (3x1 CODESOL)	AYUNTAMIENTO	Desarrollo Socioeconómico de Personas en Condiciones de Pobreza y Vulnerabilidad	591,375.00	147,843.00	147,843.00	147,847.00	0.00	147,843.00	0.00	147,843.00	0.00	25.00
DEGOLLADO	Construcción de plaza principal en el Municipio de Degollado (3x1CODESOL)	AYUNTAMIENTO	Desarrollo Socioeconómico de Personas en Condiciones de Pobreza y Vulnerabilidad	584,624.00	146,156.00	146,156.00	146,156.00	0.00	146,156.00	0.00	292,312.00	40.00	50.00
DEGOLLADO	Apoyo con la compra de insumos y materiales a pequeños agricultores en 5 municipios del Estado (Opciones Productivas).	AYUNTAMIENTO	Desarrollo Socioeconómico de Personas en Condiciones de Pobreza y Vulnerabilidad	214,652.00	107,407.00	21,554.00	0.00	85,981.00	0.00	214,652.00	100.00	100.00	100.00
DEGOLLADO	Construcción de 83 empedrados en 39 Municipios de Zonas Marginadas (FISE).	SECRETARÍA DE DESARROLLO RURAL	Fomento al Desarrollo Regional	170,004.27	0.00	119,002.99	0.00	0.00	119,002.99	51,001.28	59,501.49	40.00	35.00
DEGOLLADO	Apoyo para la compra de cerdos, ovinos y bovinos para engorda en las localidades de La Vitoria y Mezquite Grande en el Municipio de Degollado (Opciones Productivas)	AYUNTAMIENTO	Desarrollo Socioeconómico de Personas en Condiciones de Pobreza y Vulnerabilidad	266,672.00	146,741.00	30,062.00	0.00	119,869.00	0.00	266,672.00	100.00	100.00	100.00
DEGOLLADO	Construcción en su primera etapa del parque eco-turístico "Presa Lugo Sanabria" (La Polvora en Huascato), municipio de Degollado (FONDEREG 2007)	AYUNTAMIENTO	Fomento al Desarrollo Regional	1,800,000.00	0.00	950,000.00	950,000.00	0.00	950,000.00	0.00	1,800,000.00	65.00	100.00

Región: Región Ciénega

Municipio: DEGOLLADO

Localidades Beneficiadas	Nombre de la Obra	Dependencia Ejecutora	Programa de Gobierno	Inversión Anual					Inversión Ejecutada Total		Avance	
				Total	Federal	Estatad	Municipal	Privado	Otro	Físico	Financiero	
DEGOLLADO	Proporcionar Apoyos para la Contratación de Técnicos Agropecuarios para Realizar Transferencia de Tecnología y Fomentar el Desarrollo en Unidades Productivas Rurales en 180 Municipios del Interior del Estado.	SECRETARÍA DE DESARROLLO RURAL	Visión de Futuro en el Campo	108,000.00	71,098.15	36,901.85	0.00	0.00	0.00	49,189.09	100.00	45.55
DEGOLLADO	Proporcionar Recursos (Capital Semilla) para Constituir Sociedades Cooperativas Municipales "SIFRA" en el Estado de Jalisco.	SECRETARÍA DE DESARROLLO RURAL	Financiamiento para el Desarrollo	1,500,000.00	0.00	1,500,000.00	0.00	0.00	0.00	1,500,000.00	100.00	100.00
DEGOLLADO	Rehabilitación de Caminos Rurales en 59 Municipios	SECRETARÍA DE DESARROLLO RURAL	Visión de Futuro en el Campo. Fomento al Desarrollo Regional	60,667.39	0.00	60,667.39	0.00	0.00	0.00	0.00	0.00	0.00
DEGOLLADO	Construcción de colector y red de atarjea en Las Adjuntas Municipio de Degollado (Proyectos Estratégicos 2007)	AYUNTAMIENTO	Fomento al Desarrollo Regional	1,854,878.00	0.00	1,854,878.00	0.00	0.00	0.00	1,854,878.00	0.00	100.00
TARIMORO	Perforación de pozo profundo en El Tarimoro, en el municipio de Degollado, Jalisco	COMISION ESTATAL DEL AGUA DE JALISCO (CEA)	Agua Limpia para Jalisco	763,852.64	381,839.03	229,278.00	152,735.61	0.00	0.00	708,600.06	0.00	92.77
DEGOLLADO	Elaboración de proyecto ejecutivo para la planta de tratamiento de aguas residuales en la cabecera municipal del municipio de Degollado, Jalisco	COMISION ESTATAL DEL AGUA DE JALISCO (CEA)	Agua Limpia para Jalisco	770,000.00	385,000.00	231,000.00	154,000.00	0.00	0.00	546,582.79	0.00	71.37
DEGOLLADO	Compra de Ganado para engorda, Alimentos y Medicamentos en 19 Municipios del Estado de Jalisco (Opciones Productivas)	AYUNTAMIENTO	Desarrollo Socioeconómico de Personas en Condiciones de Pobreza y Vulnerabilidad	276,971.00	138,386.00	27,987.00	111,588.00	0.00	0.00	276,971.00	100.00	100.00
DEGOLLADO, TARIMORO	Rehabilitación de la Infraestructura escolar del nivel básico en el Estado de Jalisco en acuerdo con los Municipios (escuela sarna)	COMITE ADMINISTRADOR DEL PROGRAMA ESTATAL DE CONTRUCCION DE ESCUELAS (CAPECE)	Fomento al Desarrollo Regional	516,312.06	0.00	516,312.06	0.00	0.00	0.00	136,717.33	10.00	26.48

Región: Región Ciénega Municipio: DEGOLLADO

Localidades Beneficiadas	Nombre de la Obra	Dependencia Ejecutora	Programa de Gobierno	Inversión Anual						Inversión Ejercida Total	Avance	
				Total	Federal	Estatal	Municipal	Privado	Otro		Físico	Financiero
DEGOLLADO	Construcción de Puente Vehicular en el Municipio de Degollado y Atoyac	SECRETARÍA DE DESARROLLO RURAL	Fomento al Desarrollo Regional	863,740.02	0.00	604,618.01	259,122.01	0.00	0.00	0.00	0.00	0.00
DEGOLLADO, TARIMORO	Renovación de mobiliario y equipo de escuelas de nivel básico en el estado de Jalisco (RENE)	COMITÉ ADMINISTRADOR DEL PROGRAMA ESTATAL DE CONSTRUCCIÓN DE ESCUELAS (CAPECE)	Fomento al Desarrollo Regional	73,050.57	0.00	73,050.57	0.00	0.00	0.00	66,991.28	95.00	91.71
DEGOLLADO	Construcción de Casa Pastoral en Degollado Segunda etapa (3x1 Estatal)	AYUNTAMIENTO	Desarrollo Socioeconómico de Personas en Condiciones de Pobreza y Vulnerabilidad	2,194,170.00	0.00	724,076.00	724,076.00	746,018.00	0.00	724,076.00	0.00	33.00
DEGOLLADO				163,373,668.90	2,400,826.72	10,991,661.51	3,469,098.39	2,389,467.00	51,001.26	12,136,462.53		

° El avance financiero reportado es sobre el total del proyecto.

Región: Región Ciénega Municipio: JAMAY

Localidades Beneficiadas	Nombre de la Obra	Dependencia Ejecutora	Programa de Gobierno	Inversión Anual					Inversión Ejecutada Total	Avance Físico Financiero		
				Total	Federal	Estatal	Municipal	Privado			Otro	
JAMAY	Construcción de muro de contención para retención de agua pluviales en el municipio de Jamay (3x1 Estatal)	AYUNTAMIENTO	Desarrollo Socioeconómico de Personas en Condiciones de Pobreza y Vulnerabilidad	300,000.00	0.00	150,000.00	75,000.00	75,000.00	0.00	300,000.00	100.00	100.00
SAN AGUSTIN	Construcción de cunetas de desagüe en los municipios de Mexitacán y Jamay (3x1 ESTATAL)	AYUNTAMIENTO	Desarrollo Socioeconómico de Personas en Condiciones de Pobreza y Vulnerabilidad	272,499.00	0.00	135,249.00	86,124.00	68,126.00	0.00	160,749.00	70.00	70.00
SAN MIGUEL DE LA PAZ	Equipamiento y Rehabilitación de Talleres de Elaboración de Lácteos en 16 municipios (PROJAL)	SECRETARIA DE DESARROLLO RURAL	Financiamiento para el Desarrollo	359,904.00	0.00	269,928.00	0.00	0.00	89,976.00	0.00	25.00	0.00
MALTARAÑA, LA (LA PALMITA)	Construcción de la red de drenaje en 40 municipios del Estado (3x1 estatal)	AYUNTAMIENTO	Desarrollo Socioeconómico de Personas en Condiciones de Pobreza y Vulnerabilidad	62,000.00	0.00	31,000.00	15,500.00	15,500.00	0.00	62,000.00	100.00	100.00
JAMAY	Equipamiento y modernización de 28 rastos en 28 municipios del estado	SECRETARIA DE DESARROLLO RURAL	Visión de Futuro en el Campo	206,000.00	0.00	206,000.00	0.00	0.00	0.00	206,300.00	0.00	98.70
JAMAY	Desazolve de Cuerpos de Agua y Cauces Federales en 8 municipios.	SECRETARIA DE DESARROLLO RURAL	Visión de Futuro en el Campo	373,370.10	0.00	373,370.10	0.00	0.00	0.00	286,630.47	64.00	76.82
JAMAY	Construcción de línea de conducción de agua potable en dos colonias de la cabecera municipal de Jamay (3x1 Ampliación CODESOL)	AYUNTAMIENTO	Desarrollo Socioeconómico de Personas en Condiciones de Pobreza y Vulnerabilidad	804,195.00	201,038.00	201,038.00	201,038.00	201,040.00	0.00	201,038.00	0.00	25.00
MALTARAÑA, LA (LA PALMITA)	Construcción de colector en 5 municipios del Estado (3x1 Estatal)	AYUNTAMIENTO	Desarrollo Socioeconómico de Personas en Condiciones de Pobreza y Vulnerabilidad	346,500.00	0.00	173,250.00	86,625.00	86,625.00	0.00	173,250.00	10.00	50.00

Municipio: JAMAY

Región: Región Ciénega

Localidades Beneficiadas	Nombre de la Obra	Dependencia Ejecutora	Programa de Gobierno	Inversión Anual					Inversión Ejercida Total	Avance		
				Total	Federal	Estatal	Municipal	Privado		Otro	Físico	Financiero
JAMAY	Equipo de taller para elaboración de alimentos en los municipios de Jamay y Acatlán de Juárez. (PROJAL)	SECRETARÍA DE DESARROLLO RURAL	Financiamiento para el Desarrollo	70,086.67	0.00	52,566.00	0.00	0.00	17,521.67	0.00	25.00	0.00
JAMAY	Construcción del Boulevard en Jamay, Jal.	SECRETARÍA DE DESARROLLO URBANO	Modernización de las Comunicaciones y el Transporte	848,339.22	0.00	848,339.22	0.00	0.00	0.00	812,761.76	0.00	96.75
JAMAY	Proporcionar Apoyos para la Contratación de Técnicos Agropecuarios, para Realizar Transferencia de Tecnología y Fomentar el Desarrollo en Unidades Productivas Pecuarías en 58.0 Municipios del Interior del Estado.	SECRETARÍA DE DESARROLLO RURAL	Visión de Futuro en el Campo	108,000.00	71,039.15	36,960.85	0.00	0.00	0.00	48,189.09	100.00	45.55
JAMAY, SAN MIGUEL DE LA PAZ	Terminación de la construcción del Entronque Carretero: San Miguel de la Paz-Jamay.	SECRETARÍA DE DESARROLLO URBANO	Modernización de las Comunicaciones y el Transporte	3,726,155.10	0.00	3,726,155.10	0.00	0.00	0.00	0.00	0.00	0.00
JAMAY	Suministro de cemento para la construcción de vados, puentes, Alcantarillas, Muro de Contención y Camino Ecológico en el programa de Mano de Obra Campesina en 67 Municipios	SECRETARÍA DE DESARROLLO RURAL	Visión de Futuro en el Campo	130,000.00	0.00	65,000.00	0.00	0.00	65,000.00	64,799.92	70.00	48.85
JAMAY, SAN MIGUEL DE LA PAZ	Terminación del Tramo Carretero: San Miguel de la Paz - Jamay.	SECRETARÍA DE DESARROLLO URBANO	Modernización de las Comunicaciones y el Transporte	913,420.10	0.00	913,420.10	0.00	0.00	0.00	880,940.16	0.00	96.44
JAMAY, MALTARANA, LA (LA PALMITA)	Construcción en su primer etapa del tramo carretero de Jamay a la localidad de Maltarana en el municipio de Jamay (FONDEREG 2007)	AYUNTAMIENTO	Fomento al Desarrollo Regional	2,800,000.00	0.00	1,450,000.00	1,450,000.00	0.00	0.00	2,800,000.00	35.00	100.00
JAMAY	Adecuación del ingreso a la cabecera del municipio de Jamay (3x1 Estatal)	AYUNTAMIENTO	Desarrollo Socioeconómico de Personas en Condiciones de Pobreza y Vulnerabilidad	58,460.00	0.00	19,292.00	19,292.00	19,876.00	0.00	58,460.00	100.00	100.00

Región: Región Ciénega

Municipio: JAMAY

Localidades Beneficiadas	Nombre de la Obra	Dependencia Ejecutora	Programa de Gobierno	Inversión Anual					Inversión Ejecutada Total	Avance		
				Total	Federal	Estatad	Municipal	Privado		Otro	Físico	Financiero
SAN MIGUEL DE LA PAZ	Elaboración de proyecto ejecutivo para la planta de tratamiento de aguas residuales en la localidad de San Miguel de la Paz, municipio de Jamay, Jalisco	COMISION ESTADAL DEL AGUA DE JALISCO (CEA)	Programa de Agua Limpia para Jalisco	680,000.00	0.00	544,000.00	136,000.00	0.00	0.00	0.00	0.00	0.00
JAMAY	Construcción de depósito de agua potable en la Col. Escritores Mexicanos de la cabecera municipal de Jamay (3x1 Ampliación CODESOL)	AYUNTAMIENTO	Desarrollo Socioeconómico de Personas en Condiciones de Pobreza y Vulnerabilidad	620,530.00	165,132.00	165,132.00	155,133.00	155,133.00	0.00	165,132.00	0.00	25.00
JAMAY	Construcción de Kiosco y Remodelación de Portales en la plaza principal de la Localidad de Jamay.	SECRETARIA DE DESARROLLO URBANO	Fomento al Desarrollo Regional	4,980,000.00	0.00	4,980,000.00	0.00	0.00	0.00	4,980,000.00	0.00	100.00
JAMAY	Instalación de 5 Estanques de Geomembranas para la reproducción de Peces (Tilapias) en 4 municipios (Opciones Productivas)	AYUNTAMIENTO	Desarrollo Socioeconómico de Personas en Condiciones de Pobreza y Vulnerabilidad	566,454.00	224,833.00	46,139.00	0.00	296,482.00	0.00	566,454.00	100.00	100.00
JAMAY, UNIDAD HAB. MILITAR DEL TERCER REGIMIENTO, MALTARANA, LA (LA PALMITA), SAN AGUSTIN, SAN MIGUEL DE LA PAZ, DESFOGUES, LOS (LA HUERTA DE LOS CERVANTES), GRUPO DEL REFUGIO, VINAGRILLOS, LOS, CAPULINES, LOS	Renovación de mobiliario y equipo de escuelas de nivel básico en el estado de Jalisco (RENE)	COMITE ADMINISTRADOR DEL PROGRAMA ESTADAL DE CONTROLACION DE ESCUELAS (CAPECE)	Fomento al Desarrollo Regional	231,218.48	0.00	231,218.48	0.00	0.00	0.00	220,066.68	96.00	96.19
JAMAY	Pavimentación en la calle Prolongación Ramón Arizaga en el Municipio de Jamay (3x1 CODESOL)	AYUNTAMIENTO	Desarrollo Socioeconómico de Personas en Condiciones de Pobreza y Vulnerabilidad	1,120,000.00	280,000.00	280,000.00	280,000.00	280,000.00	0.00	1,120,000.00	100.00	100.00
JAMAY	Construcción con concreto hidráulico en Prolongación Ramón Arizaga del Municipio de Jamay 2da. Etapa (3x1 Estatal)	AYUNTAMIENTO	Desarrollo Socioeconómico de Personas en Condiciones de Pobreza y Vulnerabilidad	1,280,000.00	0.00	422,400.00	422,400.00	435,200.00	0.00	1,280,000.00	100.00	100.00
JAMAY	Elaboración de proyecto ejecutivo para el diseño de la unidad de manejo acuícola del lago (UMAL)	SECRETARIA DE DESARROLLO RURAL	Fomento al Desarrollo Regional	400,000.00	0.00	400,000.00	0.00	0.00	0.00	400,000.00	40.00	0.00

Municipio: JAMAY

Región: Región Ciénega

Localidades Beneficiadas	Nombre de la Obra	Dependencia Ejecutora	Programa de Gobierno	Inversión Anual					Inversión Ejercida Total		Avance	
				Total	Federal	Estatal	Municipal	Privado	Otro	Físico	Financiero	
SAN MIGUEL DE LA PAZ	* TRAMO CARRETERO SAN MIGUEL-JAMAY (Finiquito).	SECRETARÍA DE DESARROLLO URBANO	Modernización de las Comunicaciones y el Transporte	11,484,910.35	0.00	11,484,910.35	0.00	0.00	0.00	11,484,910.35	0.00	97.42
JAMAY				32,342,502.02	932,442.15	27,185,687.20	2,909,113.00	1,632,892.00	172,897.57	25,696,018.38		

o El avance financiero reportado es sobre el total del proyecto.

* El proyecto se inicio en años anteriores y se finiquito financieramente en 2007.

Municipio: JOCOTEPEC

Región: Región Ciénega

Localidades Beneficiadas	Nombre de la Obra	Dependencia Ejecutora	Programa de Gobierno	Inversión Anual					Inversión Ejecutada		Avance		
				Total	Federal	Estatat	Municipal	Privado	Otro	Total	Físico	Financiero	
CHANTEPEC (EL CHANTE), SAN CRISTOBAL ZAPOTITLAN, SAN JUAN COSALA, SAN PEDRO TESISTAN	Ejecutar acciones para mejorar la imagen urbana en varias localidades del Municipio de Jocotepec (Desarrollo Ribera de Chapala)	SECRETARÍA DE DESARROLLO URBANO	Fomento al Desarrollo Regional	2,761,696.00	0.00	2,761,696.00	0.00	0.00	0.00	0.00	2,193,432.36	0.00	79.41
JOCOTEPEC	Proporcionar Recursos Complementarios (Capital Semilla) para Fortalecer a Sociedades Cooperativas SIFRA en el Estado de Jalisco.	SECRETARÍA DE DESARROLLO RURAL	Financiamiento para el Desarrollo	100,000.00	0.00	100,000.00	0.00	0.00	0.00	0.00	100.00	100.00	0.00
TROJES, LAS	Construcción de planta tratadora biológica en el Municipio de Jocotepec en zonas marginadas	SECRETARÍA DE DESARROLLO RURAL	Fomento al Desarrollo Regional	249,960.38	0.00	249,960.38	0.00	0.00	0.00	0.00	249,963.55	100.00	100.00
JOCOTEPEC, POTRERILLOS, SAN PEDRO TESISTAN	Rehabilitación de redes de agua potable en 15 municipios del Estado de Jalisco (3X1 Estatal)	AYUNTAMIENTO	Desarrollo Socioeconómico de Personas en Condiciones de Pobreza y Vulnerabilidad	483,680.00	0.00	241,730.00	120,885.00	120,885.00	0.00	0.00	362,685.00	90.00	75.00
JOCOTEPEC	Construcción de hospital de urgencias en el municipio de Jocotepec (FONDEREG 2007)	AYUNTAMIENTO	Fomento al Desarrollo Regional	3,900,000.00	0.00	1,950,000.00	1,950,000.00	0.00	0.00	0.00	3,900,000.00	0.00	100.00
SAN CRISTOBAL ZAPOTITLAN	Asfaltación de calles en 8 municipios del Estado (3x1 CODESOL)	AYUNTAMIENTO	Desarrollo Socioeconómico de Personas en Condiciones de Pobreza y Vulnerabilidad	137,562.00	34,390.00	34,390.00	34,390.00	34,392.00	0.00	0.00	34,390.00	0.00	25.00
SAN PEDRO TESISTAN	Rehabilitación de red de agua potable en Jocotepec y Gomez Farías (3x1 Codesol)	AYUNTAMIENTO	Desarrollo Socioeconómico de Personas en Condiciones de Pobreza y Vulnerabilidad	86,910.00	21,476.00	21,476.00	21,478.00	21,480.00	0.00	0.00	21,476.00	0.00	25.00
JOCOTEPEC, MOLINO, EL, POTRERILLOS, ZAPOTITAN DE HIDALGO	Construcción de la red de drenaje en 40 municipios del Estado (3x1 estatal)	AYUNTAMIENTO	Desarrollo Socioeconómico de Personas en Condiciones de Pobreza y Vulnerabilidad	447,968.00	0.00	223,985.00	111,992.00	111,992.00	0.00	0.00	223,985.00	43.00	50.00

Municipio: JOCOTEPEC

Región: Región Ciénega

Localidades Beneficiadas	Nombre de la Obra	Dependencia Ejecutora	Programa de Gobierno	Inversión Anual					Inversión Ejercida Total	Avance		
				Total	Federal	Estatal	Municipal	Privado		Otro	Físico	Financiero
JOCOTEPEC	Integración y equipamiento de brigadas de prevención y combate de incendios forestales	SECRETARÍA DE DESARROLLO RURAL	Protección al Medio Ambiente y Sustentabilidad	256,495.02	0.00	256,495.02	0.00	0.00	0.00	231,813.52	100.00	90.73
JOCOTEPEC	Suministro de cemento para la construcción de puentes en el programa de mano de obra campesina	SECRETARÍA DE DESARROLLO RURAL	Visión de Futuro en el Campo	46,000.00	0.00	46,000.00	0.00	0.00	0.00	44,887.50	100.00	98.75
MOLINO, EL, SAN LUCIANO	Perforación de Pozos Profundos en 5 Municipios de Zonas Marginalizadas (Fise)	SECRETARÍA DE DESARROLLO RURAL	Fomento al Desarrollo Regional	1,238,888.00	0.00	1,029,306.30	207,581.70	0.00	0.00	272,476.00	0.00	22.03
JOCOTEPEC	Desazolve de Cuerpos de Agua y Cauces Federales en 8 municipios.	SECRETARÍA DE DESARROLLO RURAL	Visión de Futuro en el Campo	163,349.42	0.00	163,349.42	0.00	0.00	0.00	140,039.85	78.00	85.73
POTRERILLOS	Perforación de Pozo profundo y equipamiento en Cabo Corrientes, El Grullo, Jocotepec y San Cristóbal de la Barranca (zonas marginalizadas)	SECRETARÍA DE DESARROLLO RURAL	Fomento al Desarrollo Regional	200,151.71	0.00	200,151.71	0.00	0.00	0.00	50,037.38	0.00	25.00
JOCOTEPEC, CHANTEPEC (EL CHANTE), HUEJOTITAN, MOLINO, EL POTRERILLOS, SAN CRISTOBAL ZAPOTTILAN, SAN JUAN COSALA, SAN LUCIANO, SAN MARTIN, SAN PEDRO, TESISTAN, SAUZ, EL TROJES, LAS ZAPOTTITAN DE HIDALGO, JALTEPEC, SAN PABLO, HUAZOYO, EL, ROCA AZUL	Renovación de mobiliario y equipo de escuelas de nivel básico en el estado de Jalisco (RENE)	COMITE ADMINISTRADOR DEL PROGRAMA ESTATAL DE CONTRUCCION DE ESCUELAS (CAPECE)	Fomento al Desarrollo Regional	63,583.51	0.00	63,583.51	0.00	0.00	0.00	52,084.08	90.00	81.91
SAN JUAN COSALA	Construcción de malecón en la localidad de San Juan Cosala, municipio de Jocotepec (Proyectos Estratégicos 2007)	AYUNTAMIENTO	Fomento al Desarrollo Regional	3,600,000.00	0.00	3,600,000.00	0.00	0.00	0.00	3,600,000.00	0.00	100.00
JOCOTEPEC	Construcción del malecón (3er Etapa) en el municipio de Jocotepec (Proyectos Estratégicos 2007)	AYUNTAMIENTO	Fomento al Desarrollo Regional	4,000,000.00	0.00	4,000,000.00	0.00	0.00	0.00	4,000,000.00	70.00	100.00

Región: Región Ciénega Municipio: JOCOTEPEC

Localidades Beneficiadas	Nombre de la Obra	Dependencia Ejecutora	Programa de Gobierno	Inversión Anual					Inversión Ejecutada Total	Avance		
				Total	Federal	Estatal	Municipal	Privado		Otro	Físico	Financiero
JOCOTEPEC, SAN JUAN COSALA	Elaboración del proyecto ejecutivo del camino tipo "A2" Chapala - Jocotepec	SECRETARÍA DE DESARROLLO URBANO	Modernización de las Comunicaciones y el Transporte	625,000.00	0.00	625,000.00	0.00	0.00	0.00	0.00	0.00	0.00
JOCOTEPEC	Elaboración del proyecto ejecutivo del camino tipo "A2" Acatlan - Tuxcueca - Mazamitla	SECRETARÍA DE DESARROLLO URBANO	Modernización de las Comunicaciones y el Transporte	875,000.00	0.00	875,000.00	0.00	0.00	0.00	0.00	0.00	0.00
JOCOTEPEC	Reforestación y mantenimiento de plantaciones forestales de restauración ambiental en el Estado	SECRETARÍA DE DESARROLLO RURAL	Protección al Medio Ambiente y Sustentabilidad	163,920.00	0.00	163,920.00	0.00	0.00	0.00	163,920.00	100.00	100.00
SAN CRISTOBAL ZAPOTITLAN	Construcción de empedrado en 23 Municipios (3x1 CODESOL)	AYUNTAMIENTO	Desarrollo Socioeconómico de Personas en Condiciones de Pobreza y Vulnerabilidad	496,173.00	124,043.00	124,043.00	124,043.00	124,044.00	0.00	124,043.00	0.00	25.00
SAN PEDRO TESISTAN	Reempedrado de 3 calles en Jocotepec y Zapotlanejo. (3 x 1 Codesol)	AYUNTAMIENTO	Desarrollo Socioeconómico de Personas en Condiciones de Pobreza y Vulnerabilidad	371,229.00	92,807.00	92,807.00	92,807.00	92,808.00	0.00	371,229.00	100.00	100.00
JOCOTEPEC	Suministro de cemento para la construcción de vados, puentes, Alcantarillas, Muro de Contención y Camino Ecológico en el programa de Mano de Obra Campesina en 67 Municipios	SECRETARÍA DE DESARROLLO RURAL	Visión de Futuro en el Campo	130,000.00	0.00	65,000.00	0.00	0.00	65,000.00	64,798.52	70.00	49.85
JOCOTEPEC	Rehabilitación de Caminos Rurales en 65 Municipios.	SECRETARÍA DE DESARROLLO RURAL	Visión de Futuro en el Campo	75,252.16	0.00	75,252.16	0.00	0.00	0.00	74,734.36	100.00	98.31
JOCOTEPEC	Rehabilitación de Caminos Rurales en 59 Municipios	SECRETARÍA DE DESARROLLO RURAL	Visión de Futuro en el Campo. Fomento al Desarrollo Regional	273,003.25	0.00	273,003.25	0.00	0.00	0.00	271,773.82	100.00	98.55

Región: Región Ciénega Municipio: JOCOTEPEC

Localidades Beneficiadas	Nombre de la Obra	Dependencia Ejecutora	Programa de Gobierno	Inversión Anual						Inversión Ejercida Total		Avance Físico Financiero	
				Total	Federal	Estatal	Municipal	Privado	Otro	Total	Físico	Financiero	
JOCOTEPEC	Adquisición de Terreno y urbanización de 1454 lotes para la realización de vivienda unifamiliar "LOTES CON SERVICIOS"	SECRETARÍA DE DESARROLLO URBANO	Fomento a la Vivienda	1,350,000.00	0.00	675,000.00	270,000.00	405,000.00	0.00	1,350,000.00	100.00	100.00	
JOCOTEPEC	Ampliación de la red de agua potable en 36 municipios del Estado (3x1 estatal)	AYUNTAMIENTO	Desarrollo Socioeconómico de Personas en Condiciones de Pobreza y Vulnerabilidad	75,652.00	0.00	37,826.00	18,913.00	18,913.00	0.00	52,956.00	100.00	70.00	
JOCOTEPEC	Rehabilitaciones, ampliaciones y Mejoramientos en viviendas en el interior del estado	SECRETARÍA DE DESARROLLO URBANO	Fomento a la Vivienda	800,000.00	0.00	480,000.00	240,000.00	80,000.00	0.00	800,000.00	100.00	100.00	
JOCOTEPEC	Rehabilitación del Puente Vehicular en la Cabecera Municipal de Jocotepec.	SECRETARÍA DE DESARROLLO URBANO	Promoción del Desarrollo Urbano Sustentable	1,382,000.00	0.00	1,382,000.00	0.00	0.00	0.00	1,381,075.73	0.00	99.93	
SAN JUAN COSALA	Ampliación de la Sec. General 58 Miguel Hidalgo y Costilla con trece espacios educativos en Jocotepec, San Juan Cosala.	COMITE ADMINISTRADOR DEL PROGRAMA ESTATAL DE CONTROLACION DE ESCUELAS (CAPECE)	Fomento al Desarrollo Regional	8,945,883.17	0.00	8,945,883.17	0.00	0.00	0.00	0.00	0.00	0.00	
SAN CRISTOBAL ZAPOTITLAN	Equipamiento y Adecuación de 10 Tortilerías en 8 Municipios (PROJAL)	SECRETARÍA DE DESARROLLO RURAL	Financiamiento para el Desarrollo	175,400.00	0.00	133,800.00	0.00	0.00	44,600.00	0.00	25.00	0.00	
SAUZ, EL	Perforación de pozos profundos en los Municipios de Zonas Marginadas.	SECRETARÍA DE DESARROLLO RURAL	Financiamiento para el Desarrollo	210,339.47	0.00	210,339.47	0.00	0.00	0.00	210,339.47	100.00	100.00	
POTRERILLOS	Perforación Y Equipamiento de Pozo de agua en Etzatlán, Jocotepec, Tlajomulco de Zuhiga de Zonas Marginadas.	SECRETARÍA DE DESARROLLO RURAL	Financiamiento para el Desarrollo	77,408.08	0.00	77,408.08	0.00	0.00	0.00	77,408.08	100.00	100.00	

Región: Región Ciénega

Municipio: JOCOTEPEC

Localidades Beneficiadas	Nombre de la Obra	Dependencia Ejecutora	Programa de Gobierno	Inversión Anual					Inversión Ejecutada Total	Avance		
				Total	Federal	Estatat	Municipal	Privado		Otro	Físico	Financiero
POTRERILLOS	Ampliación y Construcción de red de drenaje en Gómez Farías, El Grullo, Jaliscoatlán, Jucotepec y Zapotitlic (Zonas Marginadas)	SECRETARÍA DE DESARROLLO RURAL	Fomento al Desarrollo Regional	601,618.87	0.00	601,618.87	0.00	0.00	0.00	579,967.45	100.00	96.40
JOCOTEPEC	* Conservación extraordinaria, rutina y periódica 2005 (Primer programa complementario) Carretera Mascota-Las Palmas, San Sebastian, Ayotlán - La Concepción (Finiquito).	SECRETARÍA DE DESARROLLO URBANO	Modernización de las Comunicaciones y el Transporte	759,938.11	0.00	759,938.11	0.00	0.00	0.00	759,938.11	100.00	100.00
JOCOTEPEC	* CENTRO DE REHABILITACION PARA CAPACIDADES DIFERENTES (Finiquito).	SECRETARÍA DE DESARROLLO URBANO	Fomento al Desarrollo Regional	914,518.32	0.00	914,518.32	0.00	0.00	0.00	885,064.82	0.00	96.78
JOCOTEPEC				3,6076,839.47	272,716.00	31,462,000.37	3,192,098.10	1,009,524.00	169,600.00	23,594,593.15		

° El avance financiero reportado es sobre el total del proyecto.

* El proyecto se inicio en años anteriores y se finiquito financieramente en 2007.

Municipio: OCOTLAN

Región: Región Ciénega

Localidades Beneficiadas	Nombre de la Obra	Dependencia Ejecutora	Programa de Gobierno	Inversión Anual					Inversión Ejercida Total	A v a n c e	
				Total	Federal	Estatal	Municipal	Privado		Otro	Físico
OCOTLAN	Construcción de banquetas y mchales en calle Efraim Gléz. Luna en Ocotlán (3X1 Estatal)	AYUNTAMIENTO	Desarrollo Socioeconómico de Personas en Condiciones de Pobreza y Vulnerabilidad	1,541,483.00	0.00	508,688.00	524,105.00	0.00	770,741.00	50.00	50.00
OCOTLAN	Elaboración del proyecto ejecutivo para la modernización de la carretera Ocotlán -La Barca	SECRETARÍA DE DESARROLLO URBANO	Modernización de las Comunicaciones y el Transporte	1,962,573.50	0.00	1,962,573.50	0.00	0.00	1,890,914.24	0.00	96.84
OCOTLAN	Equipamiento y rehabilitación de ladrilleras en Arandas, Yahualica de González Gallo, Ocotlán, El Grullo, Guachinango, Cocula, Tala y Tlajomulco de Zúñiga. (PROJAL)	SECRETARÍA DE DESARROLLO RURAL	Financiamiento para el Desarrollo	287,624.01	0.00	215,718.00	0.00	71,906.01	0.00	25.00	0.00
OCOTLAN, RANCHO VIEJO DEL REFUGIO (RANCHO VIEJO)	Construcción y rehabilitación de red de agua potable en 17 Municipios (3X1 CODESOL)	AYUNTAMIENTO	Desarrollo Socioeconómico de Personas en Condiciones de Pobreza y Vulnerabilidad	31,050.00	7,762.00	7,762.00	7,764.00	0.00	7,762.00	0.00	25.00
OCOTLAN	Estímulo Económico a prestadores de servicio social en 13 municipios del estado de Jalisco (Habitat)	AYUNTAMIENTO	Desarrollo Socioeconómico de Personas en Condiciones de Pobreza y Vulnerabilidad	12,000.00	6,000.00	3,000.00	0.00	0.00	12,000.00	100.00	100.00
OCOTLAN	Elaboración de un Proyecto Ejecutivo para el Plan Maestro "VIAS VERDES en JALISCO"	SECRETARÍA DE DESARROLLO RURAL	Fomento al Desarrollo Regional	300,000.00	0.00	300,000.00	0.00	0.00	0.00	6.00	0.00
RANCHO VIEJO DEL REFUGIO (RANCHO VIEJO)	Construcción de empacado en 23 Municipios (3X1 CODESOL)	AYUNTAMIENTO	Desarrollo Socioeconómico de Personas en Condiciones de Pobreza y Vulnerabilidad	624,359.00	156,088.00	156,088.00	156,091.00	0.00	156,088.00	0.00	25.00
JOCONOXTLA (LA TUNA)	Rehabilitación de redes de agua potable en 15 municipios del Estado de Jalisco (3X1 Estatal)	AYUNTAMIENTO	Desarrollo Socioeconómico de Personas en Condiciones de Pobreza y Vulnerabilidad	147,773.00	0.00	73,887.00	36,943.00	36,943.00	118,219.00	80.00	80.00

Región: Región Ciénega

Municipio: OCOTLAN

Localidades Beneficiadas	Nombre de la Obra	Dependencia Ejecutora	Programa de Gobierno	Inversión Anual					Inversión Ejecutada Total	Avance		
				Total	Federal	Estatat	Municipal	Privado		Otro	Físico	Financiero
OCOTLAN	Desazolve de Cuernos de Agua y Cauces Federales en 8 municipios.	SECRETARIA DE DESARROLLO RURAL	Visión de Futuro en el Campo	127,009.48	0.00	127,009.48	0.00	0.00	0.00	106,475.79	13.00	83.83
OCOTLAN	Construcción de red de agua potable en Ocotlan (Habitat)	AYUNTAMIENTO	Desarrollo Socioeconómico de Personas en Condiciones de Pobreza y Vulnerabilidad	236,238.00	118,118.00	47,248.00	47,246.00	23,623.00	0.00	236,238.00	100.00	100.00
JOCONOXTLA (LA TUNA)	Construcción de centro de salud en Joconoxtle en el Municipio de Ocotlan (3x1 CODESOL)	AYUNTAMIENTO	Desarrollo Socioeconómico de Personas en Condiciones de Pobreza y Vulnerabilidad	614,974.00	153,743.00	153,743.00	153,744.00	153,744.00	0.00	491,979.00	90.00	80.00
OCOTLAN	Colocación de defensa Metálica en el Nudo Vial de Ocotlan.	SECRETARIA DE DESARROLLO URBANO	Modernización de las Comunicaciones y el Transporte	317,102.36	0.00	317,102.36	0.00	0.00	0.00	317,073.23	0.00	99.99
JOCONOXTLA (LA TUNA)	Construcción de Tramo carretero Milpillas-Joconoxtle-San Martin de Zulia en Ocotlan	SECRETARIA DE DESARROLLO URBANO	Modernización de las Comunicaciones y el Transporte	46,349,209.39	0.00	46,349,209.39	0.00	0.00	0.00	41,526,644.10	0.00	88.60
JOCONOXTLA (LA TUNA)	Construcción con concreto hidráulico en calle Hidalgo de la localidad de Xeconoxtle en el Municipio de Ocotlan (3x1 Estatal).	AYUNTAMIENTO	Desarrollo Socioeconómico de Personas en Condiciones de Pobreza y Vulnerabilidad	1,376,044.00	0.00	454,095.00	454,095.00	467,854.00	0.00	454,095.00	0.00	33.00
PEDREGAL, EL (SANTA CLARA DEL PEDREGAL)	Construcción de 83 empedrados en 39 Municipios de Zonas Marginadas (FISE).	SECRETARIA DE DESARROLLO RURAL	Fomento al Desarrollo Regional	1,457,435.00	0.00	1,457,435.00	0.00	0.00	0.00	725,777.50	50.00	50.00
OCOTLAN	Construcción de la primera etapa del Cénjure en Ocotlan, Jal.	SECRETARIA DE DESARROLLO URBANO	Fomento al Desarrollo Regional	3,422,140.61	0.00	3,422,140.61	0.00	0.00	0.00	2,300,896.27	0.00	67.23

Municipio: OCOTLAN

Región: Región Ciénega

Localidades Beneficiadas	Nombre de la Obra	Dependencia Ejecutora	Programa de Gobierno	Inversión Anual					Inversión Ejercida Total	Avance		
				Total	Federal	Estatal	Municipal	Privado		Otro	Físico	Financiero
OCOTLAN	Construcción de Centro de Desarrollo Comunitario en Ocotlan (Habitat)	AYUNTAMIENTO	Desarrollo Socioeconómico de Personas en Condiciones de Pobreza y Vulnerabilidad	250,236.00	125,118.00	62,559.00	62,559.00	0.00	0.00	193,932.90	65.00	77.50
OCOTLAN	Terminación del Nudo Vial Ocotlán, ubicado entre la Carretera de Poncitlán a Jamay cruceo con Tototlán.	SECRETARIA DE DESARROLLO URBANO	Modernización de las Comunicaciones y el Transporte	2,213,318.49	0.00	2,213,318.49	0.00	0.00	0.00	0.00	0.00	0.00
OCOTLAN	Reforestación y mantenimiento de plantaciones forestales de restauración ambiental en el Estado	SECRETARIA DE DESARROLLO RURAL	Protección al Medio Ambiente y Sustentabilidad	100,800.00	0.00	100,800.00	0.00	0.00	0.00	100,800.00	100.00	100.00
OCOTLAN	Ampliación del malecón en el municipio de Ocotlán (Proyectos Estratégicos 2007)	AYUNTAMIENTO	Fomento al Desarrollo Regional	3,750,000.00	0.00	3,750,000.00	0.00	0.00	0.00	3,750,000.00	88.00	100.00
OCOTLAN	Construcción del Tramo Carretero: "Ocotlán- Tototlán".	SECRETARIA DE DESARROLLO URBANO	Modernización de las Comunicaciones y el Transporte	7,000,000.00	0.00	7,000,000.00	0.00	0.00	0.00	6,965,768.82	0.00	98.94
OCOTLAN	Construcción de planta tratamiento de aguas residuales en su tercera etapa en el municipio de Ocotlán (FONDEREG 2007)	AYUNTAMIENTO	Fomento al Desarrollo Regional	5,500,000.00	0.00	2,750,000.00	2,750,000.00	0.00	0.00	5,500,000.00	90.00	100.00
OCOTLAN	Impartición de 16 cursos de capacitación para auto empleo en el municipio de Ocotlan (Habitat)	AYUNTAMIENTO	Desarrollo Socioeconómico de Personas en Condiciones de Pobreza y Vulnerabilidad	970,652.00	465,326.00	242,654.00	242,658.00	0.00	0.00	970,652.00	100.00	100.00
SAN MARTIN DE ZULA (ZULA)	Construcción de empedrado en Calle Aquiles Serdán en la localidad San Martín Zula, Municipio de Ocotlan (3x1 Estatal)	AYUNTAMIENTO	Desarrollo Socioeconómico de Personas en Condiciones de Pobreza y Vulnerabilidad	579,348.00	0.00	199,911.88	187,077.32	192,359.00	0.00	169,911.00	0.00	34.51

Región: Región Ciénega

Municipio: OCOTLAN

Localidades Beneficiadas	Nombre de la Obra	Dependencia Ejecutora	Programa de Gobierno	Inversión Anual					Inversión Ejecutada Total	Avance			
				Total	Federal	Estatad	Municipal	Privado		Otro	Físico	Financiero	
JOCONOXTLA (LA TUNA)	Rehabilitación de la red de drenaje en 14 municipios del Estado (3x1 estatal)	AYUNTAMIENTO	Desarrollo Socioeconómico de Personas en Condiciones de Pobreza y Vulnerabilidad	68,332.00	0.00	34,166.00	17,083.00	17,083.00	0.00	0.00	54,695.00	80.00	80.00
OCOTLAN	Construcción de machuelos, banquetas y empedrado en Ocotlán (Habitat)	AYUNTAMIENTO	Desarrollo Socioeconómico de Personas en Condiciones de Pobreza y Vulnerabilidad	1,671,332.00	835,654.00	334,286.00	334,286.00	167,196.00	0.00	0.00	1,671,332.00	100.00	100.00
OCOTLAN	Realización de exámenes médicos en el municipio de Ocotlán (Habitat)	AYUNTAMIENTO	Desarrollo Socioeconómico de Personas en Condiciones de Pobreza y Vulnerabilidad	50,500.00	25,250.00	12,625.00	12,625.00	0.00	0.00	0.00	50,500.00	100.00	100.00
SAN MARTIN DE ZULA (ZULA)	Construcción de empedrado en Calle Ramón Corona de la localidad San Martín de Zula, Municipio de Ocotlán (3x1 Estatal)	AYUNTAMIENTO	Desarrollo Socioeconómico de Personas en Condiciones de Pobreza y Vulnerabilidad	419,902.00	0.00	145,438.00	135,335.00	138,129.00	0.00	0.00	145,438.00	0.00	34.64
RANCHO VIEJO DEL REFUGIO (RANCHO VIEJO)	Construcción y rehabilitación de la red de drenaje, alcantarillado y descargas domiciliarias en 25 municipios del Estado (3x1 codeso)	AYUNTAMIENTO	Desarrollo Socioeconómico de Personas en Condiciones de Pobreza y Vulnerabilidad	21,022.00	5,255.00	5,255.00	5,255.00	5,256.00	0.00	0.00	5,255.00	0.00	25.00
OCOTLAN, GRAL. JOAQUIN AMARO (LOS SAUCES), JOCONOXTLA (LA TUNA), SAN VICENTE (LABOR VIEJA), LOMA LARGA, MURALLA, LA (LA MANGA), ORILLA DE LA CERCA, LA, PALMA, LA, PASO DE LA COMUNIDAD, PEDREGAL, EL (SANTA CLARA DEL PEDREGAL), RAMIRENO, EL, SABINO, EL	Renovación de mobiliario y equipo de escuelas de nivel básico en el estado de Jalisco (RENE)	COMITE ADMINISTRADOR DEL PROGRAMA ESTADAL DE CONTRUCCION DE ESCUELAS (CAPECE)	Fomento al Desarrollo Regional	957,218.74	0.00	957,218.74	0.00	0.00	0.00	0.00	887,758.34	96.00	92.74
OCOTLAN	Elaboración de estudio para dictamen de seguridad estructural y diseño de rehabilitación del puente "Ocotlán"	SECRETARIA DE DESARROLLO URBANO	Modernización de las Comunicaciones y el Transporte	120,750.00	0.00	120,750.00	0.00	0.00	0.00	0.00	110,250.00	0.00	91.30
OCOTLAN	Trituración de lirio Acuática en los Municipios de Ocotlán, Zapotlán el Grande y San Diego de Alejandria.	SECRETARIA DE DESARROLLO RURAL	Visión de Futuro en el Campo	400,159.92	0.00	400,159.92	0.00	0.00	0.00	0.00	369,859.60	99.00	96.93

Municipio: OCOTLAN

Región: Región Ciénega

Localidades Beneficiadas	Nombre de la Obra	Dependencia Ejecutora	Programa de Gobierno	Inversión Anual						Inversión Ejercida Total	Avance		
				Total	Federal	Estatal	Municipal	Privado	Otro		Físico	Financiero	
OCOTLAN	Elaboración de proyecto ejecutivo para la sectorización del sistema de agua potable en el municipio de Ocotlán, Jalisco	COMISION ESTATAL DEL AGUA DE JALISCO (CEA)	Agua Limpia para Jalisco	1,424,465.12	712,232.56	427,339.54	284,893.02	0.00	0.00	0.00	1,424,465.12	0.00	100.00
OCOTLAN	Terminación de un espacio educativo en el Centro Universitario de la Ciénega en Ocotlán, Colonia Linda Vista	COMITE ADMINISTRADOR DEL PROGRAMA ESTATAL DE CONTRUCCION DE ESCUELAS (CAPECE)	Fomento al Desarrollo Regional	1,251,000.00	0.00	1,251,000.00	0.00	0.00	0.00	0.00	0.00	0.00	0.00
SAN MARTIN DE ZULA (ZULA), SANTA CLARA DE ZULA (SANTA CLARA)	Elaboración del proyecto ejecutivo de los Puentes Santa Clara I y Santa Clara II	SECRETARIA DE DESARROLLO URBANO	Agua Limpia para Jalisco	889,870.00	0.00	889,870.00	0.00	0.00	0.00	0.00	889,870.00	0.00	100.00
OCOTLAN	Suministro de cemento para la construcción de vados, puentes, Alcantarillas, Muro de Contención y Camino Ecológico en el programa de Mano de Obra Campesina en 67 Municipios	SECRETARIA DE DESARROLLO RURAL	Visión de Futuro en el Campo	110,700.00	0.00	55,350.00	0.00	0.00	55,350.00	0.00	55,349.59	70.00	50.00
OCOTLAN, RANCHO VIEJO DEL REFUGIO (RANCHO VIEJO)	Construcción de Machuelos en 14 Municipios (3 x 1 CODESOL)	AYUNTAMIENTO	Desarrollo Socioeconómico de Personas en Condiciones de Pobreza y Vulnerabilidad	46,207.00	11,551.00	11,551.00	11,552.00	11,553.00	0.00	0.00	11,551.00	0.00	25.00
JOCONOXTLA (LA TUNA)	Construcción de La Carretera las Eras- Jocoanxtle, Municipio Ocotlán.	SECRETARIA DE DESARROLLO URBANO	Modernización de las Comunicaciones y el Transporte	6,613,066.32	0.00	6,613,066.32	0.00	0.00	0.00	0.00	6,412,064.33	0.00	96.96
OCOTLAN	Construcción de la primera etapa de ingreso, rampas y reubicación de colecciones para construir el puente sobre la AV. Universidad en el Municipio de Ocotlán (FONDEREG 2007)	AYUNTAMIENTO	Fomento al Desarrollo Regional	4,400,000.00	0.00	2,200,000.00	2,200,000.00	0.00	0.00	0.00	4,400,000.00	85.00	100.00
OCOTLAN	Equipamiento de "Agencia de Desarrollo Habitat" (Habitat)	AYUNTAMIENTO	Desarrollo Socioeconómico de Personas en Condiciones de Pobreza y Vulnerabilidad	76,436.00	38,218.00	19,109.00	19,109.00	0.00	0.00	0.00	76,436.00	100.00	100.00

Región: Región Ciénega

Municipio: OCOTLAN

Localidades Beneficiadas	Nombre de la Obra	Dependencia Ejecutora	Programa de Gobierno	Inversión Anual					Inversión Ejecutada		Avance Físico	Avance Financiero	
				Total	Federal	Estatad	Municipal	Privado	Otro	Total			Físico
OCOTLAN, JOCONOXTLA (LA TUNA)	Construcción de la Carretera: Labor Vial. Entronque con cruceo Joconoxtle, Municipio Ocotlán.	SECRETARÍA DE DESARROLLO URBANO	Modernización de las Comunicaciones y el Transporte	4,596,020.05	0.00	4,596,020.05	0.00	0.00	0.00	0.00	4,133,738.13	0.00	89.90
RANCHO VIEJO DEL REFUGIO (RANCHO VIEJO)	Infraestructura y Equipamiento de Establecimientos para la Elaboración de Productos Alimenticios en municipios de Zonas Marginadas	SECRETARÍA DE DESARROLLO RURAL	Financiamiento para el Desarrollo	21,614.18	0.00	20,339.61	0.00	1,274.57	0.00	0.00	20,339.61	100.00	94.10
OCOTLAN	Construcción y Ampliación de sesenta y ocho espacios educativos del nivel básico en 27 municipios del Estado de Jalisco.	COMITÉ ADMINISTRADOR DEL PROGRAMA VIAL DE CONTROL DE ESCUELAS (CAPECE)	Fomento al Desarrollo Regional	326,671.20	0.00	326,671.20	0.00	0.00	0.00	0.00	0.00	0.00	0.00
OCOTLAN, SAN MIGUEL DE LA PAZ	Construcción del Puente Vehicular "Paso de la Comunidad" localizado en el Tramo Carretero, Ocotlán- San Miguel de la Paz, Municipio de Ocotlán, Jal.	SECRETARÍA DE DESARROLLO URBANO	Modernización de las Comunicaciones y el Transporte	6,711,808.80	0.00	6,711,808.80	0.00	0.00	0.00	0.00	6,690,193.53	0.00	99.68
OCOTLAN, PASO DE LA COMUNIDAD, SAN MIGUEL DE LA PAZ	Construcción del Puente Peatonal "Paso de la Comunidad", Mpio. Ocotlán.	SECRETARÍA DE DESARROLLO URBANO	Modernización de las Comunicaciones y el Transporte	1,819,746.55	0.00	1,819,746.55	0.00	0.00	0.00	0.00	1,693,203.63	0.00	93.05
OCOTLAN	Terminación del Nudo Vial en Ocotlán, entronque carretera Guadajajara- La Barca.	SECRETARÍA DE DESARROLLO URBANO	Modernización de las Comunicaciones y el Transporte	5,327,526.12	0.00	5,327,526.12	0.00	0.00	0.00	0.00	5,316,257.44	0.00	99.83
OCOTLAN	Construcción de Banquetas y Macchales en 10 Municipios (3x1 Estatal)	AYUNTAMIENTO	Desarrollo Socioeconómico de Personas en Condiciones de Pobreza y Vulnerabilidad	242,651.00	0.00	80,075.00	80,075.00	82,501.00	0.00	0.00	97,060.00	40.00	40.00
OCOTLAN	Rehabilitación de Techo del Museo de Historia de Ocotlán Jalisco	AYUNTAMIENTO	Promoción Cultural y Artística	900,000.00	0.00	450,000.00	450,000.00	0.00	0.00	0.00	900,000.00	40.00	100.00

Municipio: OCOTLAN

Región: Región Ciénega

Localidades Beneficiadas	Nombre de la Obra	Dependencia Ejecutora	Programa de Gobierno	Inversión Anual						Inversión Ejercida Total	A v a n c e		
				Total	Federal	Estatal	Municipal	Privado	Otro		Físico	Financiero	
OCOTLAN	* Terminación del hospital de primer contacto en el municipio de Ocotlan, Jal. (finiquito)	SECRETARIA DE DESARROLLO URBANO	Fomento al Desarrollo Regional	102,202.62	0.00	102,202.62	0.00	0.00	0.00	0.00	102,202.62	0.00	100.00
OCOTLAN	* Conservación extraordinaria, rutina y periódica 2005 (Primer programa complementario) Carretera Mascota-Las Palmas, San Sebastian, Ayotlán - La Concepción (Finiquito).	SECRETARIA DE DESARROLLO URBANO	Modernización de las Comunicaciones y el Transporte	860,000.00	0.00	860,000.00	0.00	0.00	0.00	0.00	860,000.00	100.00	100.00
OCOTLAN	* Rehabilitación de Cauces y Cuerpos de Agua Triturando la Maleza Acuática en 12 Municipios (Finiquito)	SECRETARIA DE DESARROLLO RURAL	Visión de Futuro en el Campo. Fomento al Desarrollo Regional	53,354.52	0.00	53,354.52	0.00	0.00	0.00	0.00	53,354.52	0.00	0.00
OCOTLAN				116,649,538.86	2,680,329.56	106,585,587.60	3,189,071.34	1,986,418.57	177,256.01	103,258,689.49			

° El avance financiero reportado es sobre el total del proyecto.

* El proyecto se inicio en años anteriores y se finiquito financieramente en 2007.

Región: Región Ciénega

Municipio: PONCITLAN

Localidades Beneficiadas	Nombre de la Obra	Dependencia Ejecutora	Programa de Gobierno	Inversión Anual					Inversión Ejecutada Total	Avance		
				Total	Federal	Estatal	Municipal	Privado		Otro	Físico	Financiero
PONCITLAN	Modernización de la "Av. El Machete Pando Cuitzeo", en el municipio de Ponciltán (FONDEREG 2007)	AYUNTAMIENTO	Fomento al Desarrollo Regional	1,900,000.00	0.00	950,000.00	950,000.00	0.00	0.00	1,900,000.00	50.00	100.00
SAN LUIS DEL AGUA CALIENTE	Asfaltación de camino de la vía del ferrocarril México-Cdi hacia la localidad San Luis del Agua Caliente en Ponciltán (3x1 codesso)	AYUNTAMIENTO	Desarrollo Socioeconómico de Personas en Condiciones de Pobreza y Vulnerabilidad	1,002,000.00	250,500.00	250,500.00	250,500.00	250,500.00	0.00	250,500.00	10.00	25.00
PONCITLAN	Reconstrucción del Tramo Carretero: Ponciltán- Ahuatlán, sub tramo del km. 0-000 al km. 4+600.	SECRETARIA DE DESARROLLO URBANO	Modernización de las Comunicaciones y el Transporte	1,522,457.40	0.00	1,522,457.40	0.00	0.00	0.00	0.00	0.00	0.00
CANTERIA DE MEZCALA, LA	Construcción de cancha deportiva en Ponciltán (Habitat)	AYUNTAMIENTO	Desarrollo Socioeconómico de Personas en Condiciones de Pobreza y Vulnerabilidad	606,412.00	302,706.00	151,353.00	151,353.00	0.00	0.00	606,412.00	100.00	100.00
PONCITLAN, CUITZEO (LA ESTANCIA), SAN PEDRO ITZICAN	Construcción del Tramo Carretero: "Ponciltán- San Pedro Itzican- Cuitzeo".	SECRETARIA DE DESARROLLO URBANO	Modernización de las Comunicaciones y el Transporte	14,473,419.69	0.00	14,473,419.69	0.00	0.00	0.00	8,283,989.41	0.00	57.24
PONCITLAN	Suministro de cemento para la construcción de puentes en el programa de mano de obra campesina	SECRETARIA DE DESARROLLO RURAL	Visión de Futuro en el Campo	45,000.00	0.00	45,000.00	0.00	0.00	0.00	44,897.50	100.00	99.75
MEZCALA, SAN PEDRO ITZICAN	Construcción de empedrado ecologico en Ponciltán (Habitat)	AYUNTAMIENTO	Desarrollo Socioeconómico de Personas en Condiciones de Pobreza y Vulnerabilidad	735,740.00	368,370.00	184,185.00	184,185.00	0.00	0.00	570,973.50	65.00	77.50
MEZCALA, SAN JUAN TECOMATLAN, SAN PEDRO ITZICAN	Ejecutar acciones para mejorar la imagen urbana en varias localidades del Municipio de Ponciltán (Desarrollo Ribera de Chapala)	SECRETARIA DE DESARROLLO URBANO	Fomento al Desarrollo Regional	1,735,295.74	0.00	1,735,295.74	0.00	0.00	0.00	1,543,616.21	0.00	88.95

Municipio: PONCITLAN

Región: Región Ciénega

Localidades Beneficiadas	Nombre de la Obra	Dependencia Ejecutora	Programa de Gobierno	Inversión Anual					Inversión Ejercida Total	Avance	
				Total	Federal	Estatal	Municipal	Privado		Otro	Físico
CUITZEO (LA ESTANCIA)	Equipamiento de pozo profundo y red de distribución de agua potable en La Estancia de Cuitzeo en el municipio de Ponciltlan (3X1 Estatal)	AYUNTAMIENTO	Desarrollo Socioeconómico de Personas en Condiciones de Pobreza y Vulnerabilidad	800,000.00	0.00	400,000.00	200,000.00	200,000.00	0.00	0.00	50.00
PONCITLAN	Construcción de Casa de Oficios en Ponciltlan (Habitat)	AYUNTAMIENTO	Desarrollo Socioeconómico de Personas en Condiciones de Pobreza y Vulnerabilidad	656,777.00	329,889.00	164,944.00	164,944.00	0.00	0.00	313,363.00	47.50
MEZCALA, SAN PEDRO ITZICAN	Impartición de cursos de capacitación laboral en el municipio de Ponciltlan (Habitat)	AYUNTAMIENTO	Desarrollo Socioeconómico de Personas en Condiciones de Pobreza y Vulnerabilidad	241,243.00	120,620.00	60,310.00	60,313.00	0.00	0.00	150,776.00	62.50
SAN JUAN TECOMATLAN	Tecnificación Sistema de Riego en Presa las Tinajas en la localidad de San Juan Tecomatlan en el Municipio de Ponciltlan	SECRETARIA DE DESARROLLO RURAL	Visión de Futuro en el Campo	3,500,000.00	0.00	3,500,000.00	0.00	0.00	0.00	2,618,562.23	74.82
SAN MIGUEL ZAPOTITLAN	Construcción de colector en calle Hidalgo de la localidad San Miguel Zapotitlan en Ponciltlan (3X1 Estatal)	AYUNTAMIENTO	Desarrollo Socioeconómico de Personas en Condiciones de Pobreza y Vulnerabilidad	1,300,000.00	0.00	650,000.00	325,000.00	325,000.00	0.00	650,000.00	50.00
PONCITLAN	Rehabilitación de Caminos Rurales en 59 Municipios	SECRETARIA DE DESARROLLO RURAL	Visión de Futuro en el Campo, Fomento al Desarrollo Regional	104,462.72	0.00	104,462.72	0.00	0.00	0.00	48,576.63	46.49
PONCITLAN	Reforestación y mantenimiento de plantaciones forestales de restauración ambiental en el Estado	SECRETARIA DE DESARROLLO RURAL	Protección al Medio Ambiente y Sustentabilidad	24,000.00	0.00	24,000.00	0.00	0.00	0.00	24,000.00	100.00
PONCITLAN, AGUA CALIENTE, TLACHIHILCO DEL CARMEN, CASA BLANCA, CUESTA DE MEZCALA, CUITZEO (LA ESTANCIA), ESTANCIA DE SAN NICOLAS, GUSANO, EL (EL MEZQUITE), SANTA MARIA DE LA JOYA, MEZCALA, OJO DE AGUA, SAN JOSE DE LAS PILAS (LA PILA CHICA), ZAPOTE, EL	Rehabilitación de la Infraestructura escolar del nivel básico en el Estado de Jalisco en acuerdo con los Municipios (escuela sarna)	COMITE ADMINISTRADOR DEL PROGRAMA ESTATAL DE CONTROLACION DE ESCUELAS (CAPECE)	Fomento al Desarrollo Regional	234,850.00	0.00	234,850.00	0.00	0.00	0.00	0.00	0.00

Región: Región Ciénega

Municipio: PONCITLAN

Localidades Beneficiadas	Nombre de la Obra	Dependencia Ejecutora	Programa de Gobierno	Inversión Anual					Inversión Ejecutada Total	Avance		
				Total	Federal	Estatal	Municipal	Privado		Otro	Físico	Financiero
PONCITLAN	Suministro de cemento para la construcción de vados, puentes, Alcantarillas, Muro de Contención y Camino Ecológico en el programa de Mano de Obra Campesina en 67 Municipios	SECRETARÍA DE DESARROLLO RURAL	Visión de Futuro en el Campo	130,000.00	0.00	65,000.00	0.00	0.00	65,000.00	64,796.52	70.00	49.85
MEZCALA	Reconstrucción del Fuerte, Capilla y Galerones de la Isla de Mezcala, Municipio de Poncitlán (Proyectos Estratégicos 2007)	AYUNTAMIENTO	Fomento al Desarrollo Regional	5,000,000.00	0.00	5,000,000.00	0.00	0.00	0.00	5,000,000.00	0.00	100.00
PONCITLAN, SAN PEDRO ITZICAN	Ampliación de Corona del Camino Poncitlán- San Pedro Itzican, Municipio de Poncitlán, Jal.	SECRETARÍA DE DESARROLLO URBANO	Modernización de las Comunicaciones y el Transporte	1,480,004.04	0.00	1,480,004.04	0.00	0.00	0.00	1,083,030.83	0.00	72.89
PONCITLAN	Establecimiento y mantenimiento de Plantaciones forestales comerciales en 24 municipios (FIPRODEFO)	SECRETARÍA DE DESARROLLO RURAL	Protección al Medio Ambiente y Sustentabilidad	48,750.00	0.00	48,750.00	0.00	0.00	0.00	48,750.00	100.00	100.00
PONCITLAN	Rehabilitación de Caminos Rurales en 65 Municipios.	SECRETARÍA DE DESARROLLO RURAL	Visión de Futuro en el Campo	257,171.04	0.00	257,171.04	0.00	0.00	0.00	256,252.49	100.00	99.64
PONCITLAN	Suministro de sistemas para el almacenamiento de agua -paquetes ecológicos - en 80 Municipios (Zonas marginadas)	SECRETARÍA DE DESARROLLO RURAL	Fomento al Desarrollo Regional	357,142.86	0.00	250,000.00	107,142.86	0.00	0.00	249,591.61	100.00	70.00
PONCITLAN	Construcción y Ampliación de Casas de Salud en 12 Municipios de Zonas Marginadas.(Fise)	SECRETARÍA DE DESARROLLO RURAL	Fomento al Desarrollo Regional	376,714.70	0.00	265,100.29	0.00	0.00	113,614.41	132,550.15	0.00	35.00
PONCITLAN	Ampliación y Modernización del Boulevard en Poncitlán.	SECRETARÍA DE DESARROLLO URBANO	Fomento al Desarrollo Regional, Modernización de las Comunicaciones y el Transporte	16,122,471.38	0.00	16,122,471.38	0.00	0.00	0.00	15,969,969.21	0.00	98.16

Municipio: PONCITLAN

Región: Región Ciénega

Localidades Beneficiadas	Nombre de la Obra	Dependencia Ejecutora	Programa de Gobierno	Inversión Anual					Inversión Ejercida Total	Avance Físico Financiero		
				Total	Federal	Estatal	Municipal	Privado			Otro	
PONCITLAN, AGUA CALIENTE, TLACHILCO DEL CARMEN, CASA BLANCA, CUESTA DE MEZCALA, QUITZEO (LA ESTANCIA), ESTANCIA DE SAN NICOLAS, GUSANO, EL (EL MEZQUITE), SANTA MARIA DE LA LOYA, MEZCALA, OJO DE AGUA, SAN JUSE DE LAS PILAS (LA PILA CHICA), ZAPOTE, EL	Renovación de mobiliario y equipo de escuelas de nivel básico en el estado de Jalisco (RENE)	COMITE ADMINISTRADOR DEL PROGRAMA ESTATAL DE CONTRUCCION DE ESCUELAS (CAPECE)	Fomento al Desarrollo Regional	686,032.89	0.00	686,032.89	0.00	0.00	0.00	686,032.89	94.00	86.68
SAN JACINTO, SAN MIGUEL ZAPOTITLAN	Construcción de Banquetas, Machuelos y Andador Peatonal para varios Municipios de Zonas Marginadas.	SECRETARIA DE DESARROLLO RURAL	Fomento al Desarrollo Regional	426,075.00	0.00	268,232.50	0.00	0.00	127,822.50	75,871.25	0.00	17.81
SAN MIGUEL ZAPOTITLAN	Construcción de empedrados en 15 municipios del Estado de Jalisco (3X1 Estatal)	AYUNTAMIENTO	Desarrollo Socioeconómico de Personas en Condiciones de Pobreza y Vulnerabilidad	960,000.00	0.00	313,500.00	313,500.00	323,000.00	0.00	313,500.00	0.00	33.00
CUESTA DE MEZCALA	Construcción y Equipamiento de varias redes de agua potable, una planta de tratamiento de agua y un tanque de almacenamiento en 6 municipios en zonas marginadas.	SECRETARIA DE DESARROLLO RURAL	Fomento al Desarrollo Regional	276,159.06	0.00	276,159.06	0.00	0.00	0.00	110,463.63	100.00	40.00
CHALPICOTE	* Rehabilitación de Pisos en Zonas Marginadas en 30 Municipios (Finitiquito).	SECRETARIA DE DESARROLLO RURAL	Fomento al Desarrollo Regional	66,403.57	0.00	60,482.50	25,921.07	0.00	0.00	48,302.55	100.00	57.06
PONCITLAN				55,103,602.09	1,372,085.00	49,853,721.25	2,702,863.93	1,089,600.00	305,436.91	41,379,664.63		

* El avance financiero reportado es sobre el total del proyecto.

* El proyecto se inicio en años anteriores y se finiquito financieramente en 2007 .

Región: Región Ciénega

Municipio: TIZAPAN EL ALTO

Localidades Beneficiadas	Nombre de la Obra	Dependencia Ejecutora	Programa de Gobierno	Inversión Anual					Inversión Ejecutada Total	Avance		
				Total	Federal	Estatal	Municipal	Privado		Otro	Físico	Financiero
TIZAPAN EL ALTO	Construcción en su primera etapa de Boulevard de ingreso a la Cabecera Municipal de Tizapan el Alto (FONDEREG 2007)	AYUNTAMIENTO	Fomento al Desarrollo Regional	1,900,000.00	0.00	950,000.00	950,000.00	0.00	0.00	1,900,000.00	50.00	100.00
TIZAPAN EL ALTO	Terminación de la Primera Etapa del Hospital de Primer Contacto en Tizapan El Alto , Jalisco	SECRETARÍA DE DESARROLLO URBANO	Fomento al Desarrollo Regional	119,933.22	0.00	119,933.22	0.00	0.00	0.00	0.00	0.00	0.00
TIZAPAN EL ALTO, VILLA DEL LAGO (EL BARATILLO), CANADA, LA, CHURINCO, COLONIA MADERO (LA PRESA), MISMALOYA, REFUGIO, EL, ROSA AMARILLA, LA, SAUCES, LOS, VILLA EMILIANO ZAPATA, VOLANTIN, EL, ZAPOTE, EL, ARCOS, LOS, VILLANUEVA, LA, CANOAS, LAS	Rehabilitación de la Infraestructura escolar del nivel básico en el Estado de Jalisco en acuerdo con los Municipios (escuela sana)	COMITÉ ADMINISTRADOR DEL PROGRAMA FEDERAL DE CONTRIBUCIÓN DE ESCUELAS (CAPECE)	Fomento al Desarrollo Regional	307,714.53	0.00	307,714.53	0.00	0.00	0.00	214,481.59	0.00	68.70
TIZAPAN EL ALTO	Construcción de empedrado en 23 Municipios (3x1 CODESOL)	AYUNTAMIENTO	Desarrollo Socioeconómico de Personas en Condiciones de Pobreza y Vulnerabilidad	779,032.00	194,758.00	194,758.00	194,758.00	0.00	0.00	194,758.00	25.00	25.00
VOLANTIN, EL	Construcción de 83 empedrados en 39 Municipios de Zonas Marginadas (FISE).	SECRETARÍA DE DESARROLLO RURAL	Fomento al Desarrollo Regional	916,212.20	0.00	641,348.54	0.00	0.00	274,863.66	320,674.27	0.00	35.00
TIZAPAN EL ALTO	Construcción de Empedrado Ahogado en calle 5 de Febrero en Tizapan El Alto (3x1 ESTATAL)	AYUNTAMIENTO	Desarrollo Socioeconómico de Personas en Condiciones de Pobreza y Vulnerabilidad	1,675,203.00	0.00	552,817.00	552,817.00	0.00	0.00	1,423,622.00	85.00	85.00
TIZAPAN EL ALTO	Construcción de empedrado ahogado en calle Trautlappas en Tizapan El Alto (3X1 ESTATAL)	AYUNTAMIENTO	Desarrollo Socioeconómico de Personas en Condiciones de Pobreza y Vulnerabilidad	1,075,249.00	0.00	354,832.00	354,832.00	0.00	0.00	354,832.00	0.00	33.00
TIZAPAN EL ALTO	Implementación de tecnología para la producción de crías de Pez Blanco en Tizapan el Alto	SECRETARÍA DE DESARROLLO RURAL	Fomento al Desarrollo Regional	1,500,000.00	0.00	1,500,000.00	0.00	0.00	0.00	771,698.85	60.00	51.44

Municipio: TIZAPAN EL ALTO

Región: Región Ciénega

Localidades Beneficiadas	Nombre de la Obra	Dependencia Ejecutora	Programa de Gobierno	Inversión Anual					Inversión Ejercida Total	Avance		
				Total	Federal	Estatal	Municipal	Privado		Otro	Físico	Financiero
TIZAPAN EL ALTO	Elaboración de Ingeniería de adaptación del centro psicosola de Tizapan el Alto	SECRETARÍA DE DESARROLLO RURAL	Fomento al Desarrollo Regional	360,000.00	0.00	360,000.00	0.00	0.00	0.00	87,600.00	40.00	25.00
TIZAPAN EL ALTO	Construcción de boulevard en su ter Etapa, en Tizapan El Alto (Proyectos Estratégicos 2007)	AYUNTAMIENTO	Fomento al Desarrollo Regional	1,635,871.00	0.00	1,635,871.00	0.00	0.00	0.00	1,635,871.00	0.00	100.00
TIZAPAN EL ALTO	Suministro de cemento para la construcción de vados, puentes, Alcantarillas, Muro de Contención y Camino Ecológico en el programa de Mano de Obra Campesina en 67 Municipios	SECRETARÍA DE DESARROLLO RURAL	Visión de Futuro en el Campo	130,000.00	0.00	66,000.00	0.00	0.00	65,000.00	64,799.52	70.00	48.85
TIZAPAN EL ALTO	Construcción con concreto hidráulico en calles de 19 municipios del Estado (3x1 CODESOL)	AYUNTAMIENTO	Desarrollo Socioeconómico de Personas en Condiciones de Pobreza y Vulnerabilidad	363,965.00	90,991.00	90,991.00	90,992.00	90,991.00	0.00	363,964.00	100.00	100.00
TIZAPAN EL ALTO	Construcción de obras demostrativas para la conservación de suelos en 14 municipios.	SECRETARÍA DE DESARROLLO RURAL	Protección al Medio Ambiente y Sustentabilidad	60,000.00	0.00	60,000.00	0.00	0.00	0.00	60,000.00	100.00	100.00
TIZAPAN EL ALTO	Construcción de la red de drenaje en 40 municipios del Estado (3x1 estatal)	AYUNTAMIENTO	Desarrollo Socioeconómico de Personas en Condiciones de Pobreza y Vulnerabilidad	366,913.00	0.00	163,457.00	91,728.00	91,728.00	0.00	163,457.00	0.00	50.00
VOLANTIN, EL	Construcción del Entronque Carretero "Tuxteuca-Mizamitla- El Volantín", Municipio de Tizapan el Alto.	SECRETARÍA DE DESARROLLO URBANO	Modernización de las Comunicaciones y el Transporte	5,112,377.56	0.00	5,112,377.56	0.00	0.00	0.00	4,338,235.86	0.00	84.88
TIZAPAN EL ALTO	Adquisición de Terreno y urbanización de 1434 lotes para la realización de vivienda unifamiliar "LOTES CON SERVICIOS"	SECRETARÍA DE DESARROLLO URBANO	Fomento a la Vivienda	506,250.00	0.00	253,125.00	101,250.00	151,875.00	0.00	506,250.00	100.00	100.00

Región: Región Ciénega

Municipio: TIZAPAN EL ALTO

Localidades Beneficiadas	Nombre de la Obra	Dependencia Ejecutora	Programa de Gobierno	Inversión Anual					Inversión Ejecutada Total	Avance	
				Total	Federal	Estatal	Municipal	Privado		Otro	Físico
TIZAPAN EL ALTO	Equipamiento y modernización de 28 rastros en 28 municipios del estado	SECRETARÍA DE DESARROLLO RURAL	Visión de Futuro en el Campo	133,000.00	0.00	133,000.00	0.00	0.00	0.00	0.00	99.87
TIZAPAN EL ALTO, VILLA DEL LAGO (EL BARATILLO), CANADA, LA, CHURINGO, COLONIA MADERO (LA PRESA), MISMALOYA, REFUGIO, EL, ROSA AMARILLA, LA, SAUCES, LOS, VILLA EMILIANO ZAPATA, VOLANTIN, EL, ZAPOTE, EL, ARCOS, LOS, VILLANUEVA, LA, CANOAS, LAS	Renovación de mobiliario y equipo de escuelas de nivel básico en el estado de Jalisco (RENE)	COMITÉ ADMINISTRADOR DEL PROGRAMA ESTATAL DE CONTRUCCIÓN DE ESCUELAS (CAPECE)	Fomento al Desarrollo Regional	291,112.26	0.00	291,112.26	0.00	0.00	0.00	274,789.48	94.39
TIZAPAN EL ALTO, MISMALOYA	Construcción en dos calles con concreto hidráulico en el municipio de Tizapan el Alto (3x1 Ampliación CODESOL)	AYUNTAMIENTO	Desarrollo Socioeconómico de Personas en Condiciones de Pobreza y Vulnerabilidad	1,635,430.00	408,857.00	408,857.00	408,858.00	408,858.00	0.00	408,857.00	25.00
TIZAPAN EL ALTO, VILLA DEL LAGO (EL BARATILLO), CANADA, LA, CHURINGO, COLONIA MADERO (LA PRESA), MISMALOYA, REFUGIO, EL, ROSA AMARILLA, LA, SAUCES, LOS, VILLA EMILIANO ZAPATA, VOLANTIN, EL, ZAPOTE, EL, ARCOS, LOS, VILLANUEVA, LA, CANOAS, LAS	Elaboración del análisis costo-beneficio y diseño de la O.P.D. para la Asociación Intermunicipal de Gestión Integral de los Residuos en la Región Sureste.	SECRETARÍA DE DESARROLLO URBANO	Fortalecimiento del Sistema Integral de Planeación del Estado	50,000.00	0.00	50,000.00	0.00	0.00	0.00	0.00	20.00
TIZAPAN EL ALTO	Construcción y Ampliación de sesenta y ocho espacios educativos del nivel básico en 27 municipios del Estado de Jalisco.	COMITÉ ADMINISTRADOR DEL PROGRAMA ESTATAL DE CONTRUCCIÓN DE ESCUELAS (CAPECE)	Fomento al Desarrollo Regional	872,680.44	0.00	872,680.44	0.00	0.00	0.00	0.00	0.00
TIZAPAN EL ALTO, CHURINGO, VOLANTIN, EL	Perforación de pozos profundos en los Municipios de Zonas Marginadas.	SECRETARÍA DE DESARROLLO RURAL	Financiamiento para el Desarrollo	341,562.64	0.00	341,562.64	0.00	0.00	0.00	341,562.64	100.00
TIZAPAN EL ALTO				20,122,505.85	894,606.00	14,489,437.19	2,745,235.00	1,873,384.00	339,683.96	13,579,448.21	

* El avance financiero reportado es sobre el total del proyecto.

Municipio: TOTOTLAN

Región: Región Ciénega

Localidades Beneficiadas	Nombre de la Obra	Dependencia Ejecutora	Programa de Gobierno	Inversión Anual					Inversión Ejercida Total	Avance Físico Financiero		
				Total	Federal	Estatal	Municipal	Privado			Otro	
TOTOTLAN	Equipamiento y Rehabilitación de Talleres de Elaboración de Lacteos en 16 municipios (PROJAL)	SECRETARÍA DE DESARROLLO RURAL	Financiamiento para el Desarrollo	200,000.00	0.00	150,000.00	0.00	0.00	50,000.00	0.00	25.00	0.00
TOTOTLAN	Proporcionar Apoyos para la Contratación de Técnicos Agropecuarios, para Realizar Transferencia de Tecnología y Fomentar el Desarrollo en Unidades Productivas Pecuario en 58.0 Municipios del Interior del Estado.	SECRETARÍA DE DESARROLLO RURAL	Visión de Futuro en el Campo	106,000.00	71,038.15	36,960.85	0.00	0.00	0.00	46,188.09	100.00	45.55
TOTOTLAN	Rehabilitación de Caminos Rurales en 65 Municipios.	SECRETARÍA DE DESARROLLO RURAL	Visión de Futuro en el Campo	85,818.88	0.00	85,818.88	0.00	0.00	0.00	85,336.80	100.00	99.51
TOTOTLAN	Construcción de 3 calles con concreto hidráulico en la cabecera municipal del municipio de Tototlan (3x1)	AYUNTAMIENTO	Desarrollo Socioeconómico de Personas en Condiciones de Pobreza y Vulnerabilidad	915,903.00	0.00	302,248.00	302,248.00	311,407.00	0.00	546,541.00	55.00	60.00
TOTOTLAN	Construcción de Machuelos en 14 Municipios (3 x 1 CODESOL)	AYUNTAMIENTO	Desarrollo Socioeconómico de Personas en Condiciones de Pobreza y Vulnerabilidad	106,411.00	27,352.00	27,352.00	27,353.00	27,354.00	0.00	32,623.00	12.00	30.00
TOTOTLAN	Construcción de adoquín en 12 Municipios (3x1 CODESOL)	AYUNTAMIENTO	Desarrollo Socioeconómico de Personas en Condiciones de Pobreza y Vulnerabilidad	40,620.00	10,155.00	10,155.00	10,155.00	10,155.00	0.00	12,166.00	12.00	30.00
TOTOTLAN	Continuación de la Construcción del "Boulevard Tototlan"	SECRETARÍA DE DESARROLLO URBANO	Modernización de las Comunicaciones y el Transporte	177,000.00	0.00	177,000.00	0.00	0.00	0.00	175,788.51	0.00	99.32
TOTOTLAN	Rehabilitaciones, ampliaciones y Mejoramientos en viviendas en el interior del estado	SECRETARÍA DE DESARROLLO URBANO	Fomento a la Vivienda	500,000.00	0.00	300,000.00	150,000.00	50,000.00	0.00	500,000.00	100.00	100.00

Región: Región Ciénega

Municipio: TOTOTLAN

Localidades Beneficiadas	Nombre de la Obra	Dependencia Ejecutora	Programa de Gobierno	Inversión Anual					Inversión Ejecutada Total	Avance		
				Total	Federal	Estatal	Municipal	Privado		Otro	Físico	Financiero
TOTOTLAN	Construcción con concreto hidráulico en calles de 19 municipios del Estado (3x1 CODESOL)	AYUNTAMIENTO	Desarrollo Socioeconómico de Personas en Condiciones de Pobreza y Vulnerabilidad	873,009.00	216,241.00	216,241.00	216,246.00	216,273.00	0.00	261,660.10	12.00	30.00
TOTOTLAN	Suministro de cemento para la construcción de vados, puentes, Alcantarillas, Muro de Contención y Camino Ecológico en el programa de Mano de Obra Campesina en 67 Municipios	SECRETARÍA DE DESARROLLO RURAL	Visión de Futuro en el Campo	130,000.00	0.00	66,000.00	0.00	0.00	66,000.00	64,796.52	70.00	49.85
TOTOTLAN	Modernización de la segunda etapa del Boulevard en el municipio de Tototlán (FONDEREG 2007)	AYUNTAMIENTO	Fomento al Desarrollo Regional	2,400,000.00	0.00	1,200,000.00	1,200,000.00	0.00	0.00	2,400,000.00	95.00	100.00
TOTOTLAN, SAN FRANCISCO DE LA CAL, CARMEN, EL CARROZAS, CUESTA CHICA, CUESTA DE OVEJAS, CUESTA GRANDE, CHIHUAHUA, DIQUE, EL (SAN JOSE DE LOS RIOS), ERAS, LAS, GARABATOS, HUARACHA, LA, ISLA, LA, LADERA, LA, LUZ, LA, MESA DE ANAYA (EL AMILOTE), CAL, LA	Rehabilitación de la Infraestructura escolar del nivel básico en el Estado de Jalisco en acuerdo con los Municipios (escuela sana)	COMITÉ ADMINISTRADOR DEL PROGRAMA ESTATAL DE ESCUELAS (CAPEE)	Fomento al Desarrollo Regional	173,233.69	0.00	173,233.69	0.00	0.00	0.00	86,064.34	0.00	48.10
TOTOTLAN	Suministro de sistemas para el almacenamiento de agua -paquetes ecológicos - en 80 Municipios (Zonas marginadas)	SECRETARÍA DE DESARROLLO RURAL	Fomento al Desarrollo Regional	176,571.43	0.00	125,000.00	53,571.43	0.00	0.00	123,908.88	100.00	68.39
TOTOTLAN	Construcción del Tramo Carretero: "Ocotlán- Tototlán".	SECRETARÍA DE DESARROLLO URBANO	Modernización de las Comunicaciones y el Transporte	10,857,666.61	0.00	10,857,666.61	0.00	0.00	0.00	9,376,619.06	0.00	86.38
TOTOTLAN, SAN FRANCISCO DE LA CAL, CARMEN, EL CARROZAS, CUESTA CHICA, CUESTA DE OVEJAS, CUESTA GRANDE, CHIHUAHUA, DIQUE, EL (SAN JOSE DE LOS RIOS), ERAS, LAS, GARABATOS, HUARACHA, LA, ISLA, LA, LADERA, LA, LUZ, LA, MESA DE ANAYA (EL AMILOTE), CAL, LA	Renovación de mobiliario y equipo de escuelas de nivel básico en el estado de Jalisco (RENE)	COMITÉ ADMINISTRADOR DEL PROGRAMA ESTATAL DE CONTRUCCIÓN DE ESCUELAS (CAPECE)	Fomento al Desarrollo Regional	165,491.29	0.00	165,491.29	0.00	0.00	0.00	141,363.19	95.00	86.44
TOTOTLAN, COINA GRANDE	Rehabilitación del Puente Vehicular "COINAN"	SECRETARÍA DE DESARROLLO URBANO	Modernización de las Comunicaciones y el Transporte	546,197.72	0.00	546,197.72	0.00	0.00	0.00	385,141.18	0.00	70.51

Región: Región Ciénega Municipio: TOTOTLAN

Localidades Beneficiadas	Nombre de la Obra	Dependencia Ejecutora	Programa de Gobierno	Inversión Anual						Inversión Ejercida Total	A v a n c e	
				Total	Federal	Estatal	Municipal	Privado	Otro		Físico	Financiero
ZOPIAL, EL	Perforación de pozo profundo en El Zopial, en el municipio de Tototlan, Jalisco	COMISION ESTATAL DEL AGUA DE JALISCO (CEA)	Agua Limpia para Jalisco	739,433.11	443,274.84	148,400.00	147,758.27	0.00	0.00	623,288.06	0.00	84.29
TOTOTLAN	Rehabilitación de Cuerpos de Agua y Cauces Federales Desazolvando los Mismos	SECRETARIA DE DESARROLLO RURAL	Visión de Futuro en el Campo. Fomento al Desarrollo Regional	780,380.95	0.00	780,380.95	0.00	0.00	0.00	779,858.06	100.00	99.93
TOTOTLAN				18,391,063.88	770,861.69	15,369,476.29	2,109,331.70	617,488.00	115,000.00	15,548,857.48		

° El avance financiero reportado es sobre el total del proyecto.

Región: Región Ciénega

Municipio: TUXCUECA

Localidades Beneficiadas	Nombre de la Obra	Dependencia Ejecutora	Programa de Gobierno	Inversión Anual					Inversión Ejercida Total	A v a n c e		
				Total	Federal	Estatal	Municipal	Privado		Otro	Físico	Financiero
TEPEHUAJE, EL, SAN LUIS SOYATLAN	Ejecutar acciones para mejorar la imagen urbana en varias localidades del Municipio de Tuxcueca (Desarrollo Ribera de Chapala)	SECRETARÍA DE DESARROLLO URBANO	Fomento al Desarrollo Regional	1,222,188.11	0.00	1,222,188.11	0.00	0.00	0.00	836,608.89	0.00	68.47
SAN LUIS SOYATLAN	Construcción de Banquetas, Machuelos y Andador Peatonal para varios Municipios de Zonas Marginadas.	SECRETARÍA DE DESARROLLO RURAL	Fomento al Desarrollo Regional	860,000.00	0.00	860,000.00	0.00	2,550,000.00	2,550,000.00	237,500.00	0.00	35.00
SAN NICOLAS DE ACUÑA (SAN NICOLAS)	Construcción de empedrados en 8 Municipios (Grupo 2) (3XT CODESOL)	AYUNTAMIENTO	Desarrollo Socioeconómico de Personas en Condiciones de Pobreza y Vulnerabilidad	759,172.00	169,793.00	169,793.00	199,793.00	199,793.00	0.00	759,216.26	95.00	95.00
TUXCUECA	Rehabilitación de la Biblioteca Pública Municipal "Benito Juárez" en Tuxcueca.	AYUNTAMIENTO	Promoción Cultural y Artística	600,000.00	0.00	300,000.00	300,000.00	0.00	0.00	600,000.00	10.00	100.00
TUXCUECA	Elaboración del proyecto ejecutivo del camino tipo "A2" Acatlan - Tuxcueca - Mazamitla	SECRETARÍA DE DESARROLLO URBANO	Modernización de las Comunicaciones y el Transporte	875,000.00	0.00	875,000.00	0.00	0.00	0.00	0.00	0.00	0.00
TUXCUECA	Suministro de cemento para la construcción de vados, puentes, Alcantarillas, Muro de Contención y Camino Ecológico en el programa de Mano de Obra Campesina en 67 Municipios	SECRETARÍA DE DESARROLLO RURAL	Visión de Futuro en el Campo	130,000.00	0.00	65,000.00	0.00	0.00	65,000.00	64,756.52	70.00	48.85
TEPEHUAJE, EL	Construcción de andador en la localidad Tepetlajé, municipio de Tuxcueca (Proyectos Estratégicos 2007)	AYUNTAMIENTO	Fomento al Desarrollo Regional	2,000,000.00	0.00	2,000,000.00	0.00	0.00	0.00	2,000,000.00	0.00	100.00
SAN LUIS SOYATLAN	Construcción de Parque Ecológico en San Luis Soyatlán, municipio de Tuxcueca (Proyectos Estratégicos 2007)	AYUNTAMIENTO	Fomento al Desarrollo Regional	1,864,129.00	0.00	1,864,129.00	0.00	0.00	0.00	1,864,129.00	0.00	100.00

Región: Región Ciénega Municipio: TUXCUECA

Localidades Beneficiarias	Nombre de la Obra	Dependencia Ejecutora	Programa de Gobierno	Inversión Anual					Inversión Ejercida Total	Avance Físico Financiero	
				Total	Federal	Estatal	Municipal	Privado			Otro
PURUAGUA DE RAMON CORONA, TUXCUECA, CEBOLLAS, LAS, COFRADIA, LA, TEPEHUAJE, EL, PUERTA DE SAN NICOLAS, PUERTO CORONA, SAN ANTONIO, SAN LUIS SOYATLAN, SAN NICOLAS DE AGUINA (SAN NICOLAS), SAUCITO, EL, PLAYAS DE SOYATLAN, MICHELSON, RANCHO EL BAJO SAN LUIS SOYATLAN	Elaboración del análisis costo-beneficio y diseño de la O.P.D. para la Asociación Intermunicipal de Gestión Integral de los Residuos en la Región Sureste.	SECRETARIA DE DESARROLLO URBANO	Fortalecimiento del Sistema Integral de Planeación del Estado	50,000.00	0.00	50,000.00	0.00	0.00	0.00	20.00	0.00
	Construcción de Banda perimetral e impermeabilización de techo para escuela en el Municipio de Tuxcueca en la localidad San Luis Soyatlán de las Zonas Marginadas. (Con apoyo de núcleos comunitarios)	SECRETARIA DE DESARROLLO RURAL	Fomento al Desarrollo Regional	309,651.99	0.00	309,651.99	0.00	0.00	0.00	309,651.99	100.00
PURUAGUA DE RAMON CORONA, TUXCUECA, CEBOLLAS, LAS, COFRADIA, LA, TEPEHUAJE, EL, PUERTA DE SAN NICOLAS, PUERTO CORONA, SAN ANTONIO, SAN LUIS SOYATLAN, SAN NICOLAS DE AGUINA (SAN NICOLAS), SAUCITO, EL, PLAYAS DE SOYATLAN, MICHELSON, RANCHO EL BAJO CEBOLLAS, LAS	Rehabilitación de la Infraestructura escolar del nivel básico en el Estado de Jalisco en acuerdo con los Municipios (escuela sana)	COMITE ADMINISTRADOR DE PROGRAMAS ESTATALES DE CONTROL CALIDAD DE ESCUELAS (CAPECE)	Fomento al Desarrollo Regional	70,961.99	0.00	70,961.99	0.00	0.00	0.00	17,518.68	24.69
	Construcción primera etapa de línea de conducción, tanque de almacenamiento, y red de distribución, en Las Cebollas, municipio de Tuxcueca, Jalisco	COMISION ESTATAL DEL AGUA DE JALISCO (CEA)	Agua Limpia para Jalisco	1,207,068.29	0.00	1,007,068.29	200,000.00	0.00	0.00	0.00	0.00
PURUAGUA DE RAMON CORONA, TUXCUECA, CEBOLLAS, LAS, COFRADIA, LA, TEPEHUAJE, EL, PUERTA DE SAN NICOLAS, PUERTO CORONA, SAN ANTONIO, SAN LUIS SOYATLAN, SAN NICOLAS DE AGUINA (SAN NICOLAS), SAUCITO, EL, PLAYAS DE SOYATLAN, MICHELSON, RANCHO EL BAJO TEPEHUAJE, EL	Renovación de mobiliario y equipo de escuelas de nivel básico en el estado de Jalisco (RENE)	COMITE ADMINISTRADOR DEL PROGRAMA ESTATAL DE CONTROL CALIDAD DE ESCUELAS (CAPECE)	Fomento al Desarrollo Regional	24,688.87	0.00	24,688.87	0.00	0.00	0.00	20,727.02	83.95
	* Construcción de 1ª etapa, de Malecón en Tepehuaje (Tuxcueca) proyectos estratégicos Cienega 2006) (finiquito)	SECRETARIA DE PLANEACION	Fomento al Desarrollo Regional	4,752,727.00	0.00	4,752,727.00	0.00	0.00	0.00	4,752,726.88	100.00
TUXCUECA	* Conservación extraordinaria, rutimaria y periódica 2005 (Primer programa complementario) Carretera Mascola-Las Palmas, San Sebastian, Ayotlán - La Concepción (Finiquito).	SECRETARIA DE DESARROLLO URBANO	Modernización de las Comunicaciones y el Transporte	879,456.30	0.00	879,456.30	0.00	0.00	0.00	879,456.30	100.00
TUXCUECA				16,635,043.45	199,793.00	14,215,664.45	699,793.00	199,793.00	320,000.00	12,462,532.44	

* El avance financiero reportado es sobre el total del proyecto.

* El proyecto se inicio en años anteriores y se finiquito financieramente en 2007.

Región: Región Ciénega Municipio: ZAPOTLAN DEL REY

Localidades Beneficiadas	Nombre de la Obra	Dependencia Ejecutora	Inversión Anual					Inversión Ejecutada Total	Avance Físico Financiero
			Total	Federal	Estatal	Municipal	Privado		
CHILA, JABALI, EL, RINCON DE CHILA, UVALANO, EL	Construcción de la red de drenaje en 40 municipios del Estado (3x1 estatal)	AYUNTAMIENTO	121,702.00	0.00	60,850.00	30,426.00	30,426.00	60,948.00	30.00 50.00
ZAPOTLAN DEL REY	Proporcionar Apoyos para la Contratación de Técnicos Agropecuarios, para Realizar Transferencia de Tecnología y Fomentar el Desarrollo en Unidades Producción Pecuaria en 58,0 Municipios del Interior del Estado.	SECRETARIA DE DESARROLLO RURAL	108,000.00	71,039.15	36,960.85	0.00	0.00	49,188.09	100.00 45.55
ZAPOTLAN DEL REY, AHUATLAN, ATZCATLAN, CAMPANA, LA, CAÑADA, LA, CERRITOS, LOS, COLONIA, LA, CONSTANCIA, LA, CHILA, FRESNOS, LOS, JABALI, EL, MESA DE AMULA, MIRADOR, EL, NORIA, LA, OTATLAN, PLATANAR, EL, POTRERO DE GOMEZ, RANCHO NUEVO (LA SOLEDAD)	Renovación de mobiliario y equipo de escuelas de nivel básico en el estado de Jalisco (RENE)	COMITÉ ADMINISTRADOR DEL PROGRAMA ESTATAL DE CONTRUCCIÓN DE ESCUELAS (CAPECE)	147,549.83	0.00	147,549.83	0.00	0.00	122,185.86	88.00 82.81
CONSTANCIA, LA, CHILA, JABALI, EL, RINCON DE CHILA	Construcción de Red de Drenaje en varios Municipios en Zonas Marginalizadas.	SECRETARIA DE DESARROLLO RURAL	576,000.00	0.00	403,200.00	0.00	0.00 172,800.00	201,600.00	0.00 35.00
ZAPOTLAN DEL REY	Rehabilitaciones, ampliaciones y Mejoramientos en viviendas en el interior del estado	SECRETARIA DE DESARROLLO URBANO	300,000.00	0.00	180,000.00	90,000.00	30,000.00	300,000.00	100.00 100.00
SAUZ, EL	Electrificación en 18 municipios del Estado (3x1 estatal)	AYUNTAMIENTO	134,213.00	0.00	67,109.00	33,553.00	33,551.00	67,104.00	50.00 50.00
ZAPOTLAN DEL REY	Rehabilitación de Caminos Rurales en 65 Municipios.	SECRETARIA DE DESARROLLO RURAL	75,252.16	0.00	75,252.16	0.00	0.00	73,808.96	100.00 98.08
ZAPOTLAN DEL REY	Rehabilitación de Caminos Rurales en 59 Municipios	SECRETARIA DE DESARROLLO RURAL	104,482.72	0.00	104,482.72	0.00	0.00	85,148.88	100.00 81.50

Región: Región Ciénega Municipio: ZAPOTLAN DEL REY

Localidades Beneficiadas	Nombre de la Obra	Dependencia Ejecutora	Programa de Gobierno	Inversión Anual					Inversión Ejercida Total	Avance	
				Total	Federal	Estatal	Municipal	Privado		Otro	Físico
CERRITOS, LOS	Pavimentación del entronque carretero Tototlán-Ocotlán a Los Carrizos en Zapotlán del Rey (3x1 CODESOL)	AYUNTAMIENTO	Desarrollo Socioeconómico de Personas en Condiciones de Pobreza y Vulnerabilidad	820,984.00	206,241.00	206,241.00	206,241.00	206,241.00	0.00	0.00	25.00
ZAPOTLAN DEL REY, AHUATLAN, ATZCATLAN, CAMPANA, LA, CANADA, LA, CERRITOS, LOS, COLONIA, LA, CONSTANCIA, LA, CHILA, FRESNOS, LOS, JABALI, EL, MESA DE AMULA, MIRADOR, EL, NORIA, LA, OTATLAN, PLATANAR, EL, POTRERO DE GOMEZ, RANCHO NUEVO (LA SOLEDAD)	Rehabilitación de la Infraestructura escolar del nivel básico en el Estado de Jalisco en acuerdo con los Municipios (escuela sana)	COMITE ADMINISTRADOR DEL PROGRAMA ESTATAL DE CONSTRUCCION DE ESCUELAS (CAPECE)	Fomento al Desarrollo Regional	930,648.58	0.00	930,648.58	0.00	0.00	0.00	564,465.24	60.66
SAUZ, EL	Construcción de tramo carretero El Sauz entronque carretera Tototlán-Ocotlán en Zapotlán del Rey 1era. Etapa (3x1 Estatal)	AYUNTAMIENTO	Desarrollo Socioeconómico de Personas en Condiciones de Pobreza y Vulnerabilidad	1,451,400.00	0.00	478,952.00	478,952.00	463,476.00	0.00	478,952.00	33.00
ZAPOTLAN DEL REY	Elaboración de proyecto ejecutivo para la planta de tratamiento de aguas residuales en la cabecera municipal del municipio de Zapotlán del Rey, Jalisco	COMISION ESTATAL DEL AGUA DE JALISCO (CEA)	Agua Limpia para Jalisco	770,000.00	385,000.00	231,000.00	154,000.00	0.00	0.00	509,230.15	66.13
ZAPOTLAN DEL REY, CHILA, RINCON DE CHILA	Construcción en su 2da etapa de tramo carretero Zapotlán - Rincón de Chila en el municipio de Zapotlán del Rey (FONDEREG 2007)	AYUNTAMIENTO	Fomento al Desarrollo Regional	3,900,000.00	0.00	1,950,000.00	1,950,000.00	0.00	0.00	3,900,000.00	100.00
AHUATLAN	Construcción de taller de lectura en la localidad de Ahuatlán de Zapotlán del Rey (3x1 codesol)	AYUNTAMIENTO	Desarrollo Socioeconómico de Personas en Condiciones de Pobreza y Vulnerabilidad	676,144.00	169,536.00	169,536.00	169,536.00	169,536.00	0.00	271,257.00	40.00
ZAPOTLAN DEL REY	Suministro de sistemas para el almacenamiento de agua -paquetes ecológicos- en 80 Municipios (Zonas marginadas)	SECRETARIA DE DESARROLLO RURAL	Fomento al Desarrollo Regional	214,285.71	0.00	150,000.00	64,285.71	0.00	0.00	149,994.96	70.00

Municipio: ZAPOTLAN DEL REY

Región: Región Ciénega

Localidades Beneficiadas	Nombre de la Obra	Dependencia Ejecutora	Programa de Gobierno	Inversión Anual				Inversión Ejecutada Total		Avance Físico Financiero	
				Total	Federal	Estatat	Municipal	Privado	Otro	Físico	Financiero
ZAPOTLAN DEL REY	* Rehabilitación de Cauces y Cuencos de Agua Triurando la Maleza Acuática en 12 Municipios (Finiquito)	SECRETARÍA DE DESARROLLO RURAL	Visión de Futuro en el Campo, Fomento al Desarrollo Regional	85,367.24	0.00	85,367.24	0.00	0.00	0.00	0.00	0.00
ZAPOTLAN DEL REY				10,418,009.34	830,916.15	5,276,159.48	3,179,003.71	962,230.00	172,800.00	7,039,685.14	

o El avance financiero reportado es sobre el total del proyecto.

* El proyecto se inicio en años anteriores y se finiquito financieramente en 2007.

Región: Región Ciénega Municipio: Alcance Regional

Localidades Beneficiadas	Nombre de la Obra	Dependencia Ejecutora	Programa de Gobierno	Inversión Anual						Inversión Ejecutada Total	Avance Físico Financiero	
				Total	Federal	Estatal	Municipal	Privado	Otro			
	Contratación de Seguro Agrícola por Siniestros Meteorológicos en la Región Ciénega (Producción de Subsistencia).	SECRETARÍA DE DESARROLLO RURAL	Visión de Futuro en el Campo	420,112.00	147,039.20	273,072.80	0.00	0.00	0.00	273,072.80	100.00	66.00
	Contratación de Seguros Agrícolas por Siniestros Meteorológicos en la Región Ciénega (Superficies de Alta Productividad - maíz grano 25,325.05 has-).	SECRETARÍA DE DESARROLLO RURAL	Visión de Futuro en el Campo	12,046,276.31	0.00	2,796,743.99	0.00	9,247,531.32	0.00	2,796,743.99	100.00	23.00
Alcance Regional				12,466,387.31	147,039.20	3,074,816.79	0.00	9,247,531.32	0.00	3,074,816.79		

° El avance financiero reportado es sobre el total del proyecto.

Región Ciénega	1,364,775,041.20	19,957,224.07	1,265,535,897.92	52,230,307.25	2,491,136.33	1,462,455.53	861,749,236.75
-----------------------	-------------------------	----------------------	-------------------------	----------------------	---------------------	---------------------	-----------------------

Municipio: CONCEPCION DE BUENOS AIRES

Región: Región Sureste

Localidades Beneficiadas	Nombre de la Obra	Dependencia Ejecutora	Programa de Gobierno	Inversión Anual					Inversión Ejecutada Total	Avance Físico Financiero		
				Total	Federal	Estatal	Municipal	Privado			Otro	
CORRAL DE MEJIA, EL, MAQUINA, LA	Construcción y Rehabilitación de puentes en 6 municipios en Zonas Marginales	SECRETARIA DE DESARROLLO RURAL	Fomento al Desarrollo Regional	158,701.99	0.00	158,701.99	0.00	0.00	0.00	138,674.54	100.00	87.38
CONCEPCION DE BUENOS AIRES	Rehabilitaciones, ampliaciones y Mejoramientos en viviendas en el interior del estado	SECRETARIA DE DESARROLLO URBANO	Fomento a la Vivienda	400,000.00	0.00	240,000.00	120,000.00	40,000.00	0.00	400,000.00	100.00	100.00
SAUCES, LOS	Construcción de colector, red de drenaje y letrinas en 7 Municipios (Zonas Marginales.)	SECRETARIA DE DESARROLLO RURAL	Fomento al Desarrollo Regional	60,977.46	0.00	60,977.46	0.00	0.00	0.00	60,977.46	100.00	100.00
CONCEPCION DE BUENOS AIRES	Rehabilitación de fachadas en el municipio de Concepción de Buenos Aires (3x1 estatal)	AYUNTAMIENTO	Desarrollo Socioeconómico de Personas en Condiciones de Pobreza y Vulnerabilidad	1,670,438.00	0.00	551,245.00	551,245.00	567,948.00	0.00	551,245.00	0.00	33.00
CONCEPCION DE BUENOS AIRES	Reforestación y mantenimiento de plantaciones forestales de restauración ambiental en el Estado	SECRETARIA DE DESARROLLO RURAL	Protección al Medio Ambiente y Sustentabilidad	12,000.00	0.00	12,000.00	0.00	0.00	0.00	0.00	0.00	0.00
CONCEPCION DE BUENOS AIRES	Equipamiento de espacios educativos de los niveles básicos preescolar primaria y secundaria en 19 municipios del Estado de Jalisco	COMITE ADMINISTRADOR DEL PROGRAMA ESTATAL DE CONTRUCCION DE ESCUELAS (CAPECE)	Fomento al Desarrollo Regional	11,057.37	0.00	11,057.37	0.00	0.00	0.00	0.00	0.00	0.00
SANTA GERTRUDIS	Apoyo con ganado y equipo a 6 ganaderos en 3 municipios del estado.(Opciones Productivas)	AYUNTAMIENTO	Desarrollo Socioeconómico de Personas en Condiciones de Pobreza y Vulnerabilidad	60,000.00	29,981.00	6,019.00	0.00	24,000.00	0.00	60,000.00	100.00	100.00
CONCEPCION DE BUENOS AIRES, VALLE FLORIDO	Apoyo con la compra de pastura y medicamentos para engorda de Ganado Bovino en los municipios de Teacatlán y Concepción de Buenos Aires. (Opciones Productivas)	AYUNTAMIENTO	Desarrollo Socioeconómico de Personas en Condiciones de Pobreza y Vulnerabilidad	135,000.00	67,457.00	13,543.00	0.00	54,000.00	0.00	135,000.00	100.00	100.00

Región: Región Sureste Municipio: CONCEPCION DE BUENOS AIRES

Localidades Beneficiadas	Nombre de la Obra	Dependencia Ejecutora	Programa de Gobierno	Inversión Anual					Inversión Ejercida Total	Avance			
				Total	Federal	Estatal	Municipal	Privado		Otro	Físico	Financiero	
CONCEPCION DE BUENOS AIRES	Rehabilitación de Caminos Rurales en 65 Municipios.	SECRETARÍA DE DESARROLLO RURAL	Visión de Futuro en el Campo	75,292,16	0,00	75,292,16	0,00	0,00	0,00	0,00	74,294,88	84,00	98,69
TOLUQUILLA	Compra de ganado y alimento porcino para engorda en 9 municipios (Opciones Productivas)	AYUNTAMIENTO	Desarrollo Socioeconómico de Personas en Condiciones de Pobreza y Vulnerabilidad	130,000,00	64,956,00	13,042,00	0,00	52,000,00	0,00	0,00	130,000,00	100,00	100,00
SANTA GERTRUDIS	Construcción de Canchas de Usos Múltiples en 10 Municipios (Fise)	SECRETARÍA DE DESARROLLO RURAL	Fomento al Desarrollo Regional	231,024,10	0,00	231,024,10	0,00	0,00	0,00	0,00	115,512,00	0,00	50,00
CONCEPCION DE BUENOS AIRES	Establecimiento y mantenimiento de Plantaciones forestales comerciales en 24 municipios (FIPRODEFO)	SECRETARÍA DE DESARROLLO RURAL	Protección al Medio Ambiente y Sustentabilidad	45,000,00	0,00	45,000,00	0,00	0,00	0,00	0,00	45,000,00	100,00	100,00
CONCEPCION DE BUENOS AIRES	Suministro de sistemas para el almacenamiento de agua -paquetes ecológicos- en 80 Municipios (Zonas marginales)	SECRETARÍA DE DESARROLLO RURAL	Fomento al Desarrollo Regional	176,571,43	0,00	125,000,00	53,571,43	0,00	0,00	0,00	123,908,88	100,00	68,39
CONCEPCION DE BUENOS AIRES	Mantenimiento y conservación de caminos rurales en la ruta Eco Turística Sierra del Tigre (proyectos estratégicos 2007)	SECRETARÍA DE DESARROLLO RURAL	Visión de Futuro en el Campo	1,900,000,00	0,00	1,900,000,00	0,00	0,00	0,00	0,00	1,403,100,99	100,00	74,11
SANTA GERTRUDIS	Modernización del camino rural tipo "D" Concepción de Buenos Aires-Sta. Gertrudis-Sta. Rosa (Teocuitlán de Corona)	SECRETARÍA DE DESARROLLO RURAL	Visión de Futuro en el Campo	1,650,000,00	0,00	1,650,000,00	0,00	0,00	0,00	0,00	1,644,376,40	0,00	99,66
CONCEPCION DE BUENOS AIRES	Actualización del Plan de Desarrollo Urbano del Centro de Población de Concepción de Buenos Aires, Jalisco	SECRETARÍA DE DESARROLLO URBANO	Promoción del Desarrollo Urbano Sustentable	109,595,00	0,00	54,797,50	54,797,50	0,00	0,00	0,00	0,00	0,00	0,00

Municipio: CONCEPCION DE BUENOS AIRES

Región: Región Sureste

Localidades Beneficiadas	Nombre de la Obra	Dependencia Ejecutora	Programa de Gobierno	Inversión Anual					Inversión Ejercida Total	Avance		
				Total	Federal	Estatal	Municipal	Privado		Otro	Físico	Financiero
CONCEPCION DE BUENOS AIRES	Rehabilitación de Caminos Rurales en 59 Municipios	SECRETARIA DE DESARROLLO RURAL	Visión de Futuro en el Campo. Fomento al Desarrollo Regional	104,482.72	0.00	104,482.72	0.00	0.00	0.00	23,973.83	100.00	22.95
CONCEPCION DE BUENOS AIRES, SAUCES, LOS	Apoyos económicos a productores forestales para actividades de apertura y mantenimiento a caminos forestales en sus predios con vocación forestal.	SECRETARIA DE DESARROLLO RURAL	Protección al Medio Ambiente y Sustentabilidad	465,500.00	0.00	465,500.00	0.00	0.00	0.00	465,500.00	100.00	100.00
MAQUINA, LA	Suministro y Colocación de Fosas Septicas y Letrinas en varios Municipios de Zonas Marginadas. (Fise)	SECRETARIA DE DESARROLLO RURAL	Fomento al Desarrollo Regional	232,127.94	0.00	232,127.94	0.00	0.00	0.00	116,094.00	0.00	50.00
CONCEPCION DE BUENOS AIRES	Suministro de cemento para la construcción de vados, puentes, Alcantarillas, Muro de Contención y Camino Ecológico en el programa de Mano de Obra Campesina en 67 Municipios	SECRETARIA DE DESARROLLO RURAL	Visión de Futuro en el Campo	130,000.00	0.00	65,000.00	0.00	0.00	65,000.00	64,759.52	70.00	49.85
CONCEPCION DE BUENOS AIRES	Adquisición de ganado lechero para la elaboración de productos lácteos en 5 municipios del Estado (Opciones Productivas)	AYUNTAMIENTO	Desarrollo Socioeconómico de Personas en Condiciones de Pobreza y Vulnerabilidad	100,000.00	49,988.00	10,032.00	0.00	40,000.00	0.00	100,000.00	100.00	100.00
RECRO, EL (AGUA CALIENTE)	Apoyo con la compra de Ganado lechero en los municipios de Valle de Juárez, Jilolitan de los Dolores y Concepción de Buenos Aires. (Opciones Productivas)	AYUNTAMIENTO	Desarrollo Socioeconómico de Personas en Condiciones de Pobreza y Vulnerabilidad	50,000.00	24,584.00	5,016.00	0.00	20,000.00	0.00	50,000.00	100.00	100.00
CONCEPCION DE BUENOS AIRES	Elaboración de proyecto ejecutivo para la planta de tratamiento de aguas residuales en la localidad de Concepción de Buenos Aires, Jalisco	COMISION ESTATAL DE AGUA DE JALISCO (CEA)	Agua Limpia para Jalisco	519,530.84	259,765.42	155,659.25	103,906.17	0.00	0.00	519,530.84	0.00	100.00
CONCEPCION DE BUENOS AIRES	Rehabilitación de empacadero ahogado en cemento en el municipio de Concepción de Buenos Aires (FONDEREG 2007)	AYUNTAMIENTO	Fomento al Desarrollo Regional	4,000,000.00	0.00	2,000,000.00	2,000,000.00	0.00	0.00	4,000,000.00	98.00	100.00

Región: Región Sureste Municipio: CONCEPCION DE BUENOS AIRES

Localidades Beneficiadas	Nombre de la Obra	Dependencia Ejecutora	Programa de Gobierno	Inversión Anual					Inversión Ejercida Total	Avance Físico Financiero		
				Total	Federal	Estatal	Municipal	Privado			Otro	
CONCEPCION DE BUENOS AIRES	Construcción de ayudas y servicios educativos en 7 municipios del Estado (3x1 codeso)	AYUNTAMIENTO	Desarrollo Socioeconómico de Personas en Condiciones de Pobreza y Vulnerabilidad	870,782.00	217,895.00	217,895.00	217,895.00	217,895.00	0.00	609,546.00	95.00	70.00
CONCEPCION DE BUENOS AIRES, BARRANCA LA PRIMAVERA (BARRANCA DEL MUERTO), MESON, EL PASO DE LA YERBUENA, RANCHO VIEJO, RECRO, EL (AGUA CALIENTE), SAUCES, LOS, TOLQUILLA, VALLE FLORIDO, GUADAJARITA, GUATIPINQUE, CORRAL DE MEJIA, EL, MAQUINA, LA	Elaboración del análisis costo-beneficio y diseño de la O.P.D. para la Asociación Intermunicipal de Gestión Integral de los Residuos en la Región Sureste.	SECRETARIA DE DESARROLLO URBANO	Fortalecimiento del Sistema Integral de Planeación del Estado	45,000.00	0.00	45,000.00	0.00	0.00	0.00	0.00	20.00	0.00
CONCEPCION DE BUENOS AIRES	Modernización de Camino rural Vista Hermosa- Concepción de Buenos Aires	SECRETARIA DE DESARROLLO RURAL	Visión de Futuro en el Campo	10,000,000.00	0.00	10,000,000.00	0.00	0.00	0.00	9,665,972.97	0.00	99.56
CONCEPCION DE BUENOS AIRES	Rehabilitación de camino rural a la comunidad Paso Hondo en el Municipio de Concepción de Buenos Aires en zonas marginadas	SECRETARIA DE DESARROLLO RURAL	Fomento al Desarrollo Regional	1,094,326.26	0.00	1,094,326.26	0.00	0.00	0.00	844,523.42	100.00	77.18
CONCEPCION DE BUENOS AIRES, BARRANCA LA PRIMAVERA (BARRANCA DEL MUERTO), MESON, EL PASO DE LA YERBUENA, RANCHO VIEJO, RECRO, EL (AGUA CALIENTE), SAUCES, LOS, TOLQUILLA, VALLE FLORIDO, GUADAJARITA, GUATIPINQUE, CORRAL DE MEJIA, EL, MAQUINA, LA	Rehabilitación de la Infraestructura escolar del nivel básico en el Estado de Jalisco en acuerdo con los Municipios (escuela sana)	COMITE ADMINISTRADOR DEL PROGRAMA ESTATAL DE CONTRUCCION DE ESCUELAS (CAPECE)	Fomento al Desarrollo Regional	69,454.09	0.00	69,454.09	0.00	0.00	0.00	48,583.62	10.00	69.95
CORRAL DE MEJIA, EL	Construcción de Redes de Agua Potable en 20 Municipios (FISE)	SECRETARIA DE DESARROLLO RURAL	Fomento al Desarrollo Regional	337,193.60	0.00	337,193.60	0.00	0.00	0.00	168,597.00	0.00	50.00
CONCEPCION DE BUENOS AIRES	Equipamiento y Rehabilitación de Carpineras en 11 municipios (PROJAL)	SECRETARIA DE DESARROLLO RURAL	Financiamiento para el Desarrollo	185,466.67	0.00	138,100.00	0.00	0.00	0.00	46,366.67	0.00	0.00
CONCEPCION DE BUENOS AIRES	Apoyos económicos a productores forestales para la adquisición de equipo, maquinaria y herramienta, para actividades de protección y fomento en sus predios con vocación forestal.	SECRETARIA DE DESARROLLO RURAL	Protección al Medio Ambiente y Sustentabilidad	57,894.00	0.00	57,894.00	0.00	0.00	0.00	57,894.00	100.00	100.00

Municipio: CONCEPCION DE BUENOS AIRES

Región: Región Sureste

Localidades Beneficiadas	Nombre de la Obra	Dependencia Ejecutora	Programa de Gobierno	Inversión Anual					Inversión Ejecutada Total	Avance		
				Total	Federal	Estatal	Municipal	Privado		Otro	Físico	Financiero
CONCEPCION DE BUENOS AIRES	Construcción de 83 empedrados en 39 Municipios de Zonas Marginadas (FISE).	SECRETARÍA DE DESARROLLO RURAL	Fomento al Desarrollo Regional	815,124.10	0.00	593,166.87	0.00	0.00	243,937.23	294,593.44	80.00	35.00
CONCEPCION DE BUENOS AIRES BARRANCA LA PRIMAVERA (BARRANCA VEL MUERTO), MESON, EL PASO DE LA YERBABUENA, RANCHO VIEJO, RECREO, EL AGUA CALIENTE), SAUCES, LOS, TOLQUILLA, VALLE FLORIDO, GUADALAJARITA, GUATIPINQUE, CORRAL DE MEJIA, EL, MAQUINA, LA	Renovación de mobiliario y equipo de escuelas de nivel básico en el estado de Jalisco (RENE)	COMITÉ ADMINISTRADOR DEL PROGRAMA ESTATAL DE CONTRUCCIÓN DE ESCUELAS (CAPECE)	Fomento al Desarrollo Regional	38,333.20	0.00	38,333.20	0.00	0.00	0.00	33,977.16	100.00	88.64
CONCEPCION DE BUENOS AIRES	Equipamiento y rehabilitación de camineras en 13 municipios (PROJAL)	SECRETARÍA DE DESARROLLO RURAL	Financiamiento para el Desarrollo	55,236.00	0.00	41,472.00	0.00	0.00	13,824.00	0.00	25.00	0.00
CONCEPCION DE BUENOS AIRES	Elaboración de 106 Estudios y Proyectos para la Construcción de Bordos Abrevaderos en 10 Municipios.	SECRETARÍA DE DESARROLLO RURAL	Visión de Futuro en el Campo	47,000.00	0.00	47,000.00	0.00	0.00	0.00	47,000.00	100.00	100.00
CONCEPCION DE BUENOS AIRES	Suministro de tubo y cemento para la construcción de alcantarillas en el programa de mano de obra campesina	SECRETARÍA DE DESARROLLO RURAL	Visión de Futuro en el Campo	90,000.00	0.00	45,000.00	0.00	0.00	45,000.00	44,574.00	100.00	49.53
CONCEPCION DE BUENOS AIRES, TOLQUILLA	Compra de Ganado para engorda, Alimentos y Medicamentos en 19 municipios del Estado de Jalisco (Opciones Productivas)	AYUNTAMIENTO	Desarrollo Socioeconómico de Personas en Condiciones de Pobreza y Vulnerabilidad	233,334.00	116,582.00	23,408.00	0.00	93,334.00	0.00	233,334.00	100.00	100.00
PASO DE LA YERBABUENA	Construcción de Canchas de Usos Múltiples en los Municipios de Tamazunchale y Concepcion de Buenos Aires en Zonas Marginadas.	SECRETARÍA DE DESARROLLO RURAL	Fomento al Desarrollo Regional	268,780.00	0.00	268,780.00	0.00	0.00	0.00	262,550.30	100.00	97.84
CONCEPCION DE BUENOS AIRES				26,655,243.93	831,409.42	21,200,620.51	3,101,216.10	1,108,970.00	444,127.90	22,833,114.05		

° El avance financiero reportado es sobre el total del proyecto.

Región: Región Sureste Municipio: JILOTLAN DE LOS DOLORES

Localidades Beneficiadas	Nombre de la Obra	Dependencia Ejecutora	Programa de Gobierno	Inversión Anual					Inversión Ejercida Total	Avance		
				Total	Federal	Estatal	Municipal	Privado		Otro	Físico	Financiero
HIGUERAS, LAS	Equipamiento y Rehabilitación de Panaderías en 12 municipios (PROJAL)	SECRETARÍA DE DESARROLLO RURAL	Financiamiento para el Desarrollo	34,025.33	0.00	25,519.00	0.00	0.00	8,506.33	0.00	25.00	0.00
RANCHO VIEJO (TEMYOACAN), TERRERO, EL	Construcción de Cerco perimetral en el Municipio de Jilótlán de los Dolores en las Zonas Marginadas.	SECRETARÍA DE DESARROLLO RURAL	Financiamiento para el Desarrollo	49,400.00	0.00	49,400.00	0.00	0.00	0.00	49,400.00	100.00	100.00
CANCHOL, SAUCES, LOS	Equipamiento y Rehabilitación de Talleres de Elaboración de Lacteos en 16 municipios (PROJAL)	SECRETARÍA DE DESARROLLO RURAL	Financiamiento para el Desarrollo	203,966.66	0.00	152,975.00	0.00	0.00	50,991.66	0.00	25.00	0.00
JILOTLAN DE LOS DOLORES	Construcción de Planta de Tratamiento de Aguas Residuales en la cabecera municipal de Jilótlán de los Dolores, Jalisco	COMISION ESTATAL DEL AGUA DE JALISCO (CEA)	Agua Limpia para Jalisco	4,091,417.24	2,014,000.00	1,271,817.24	805,600.00	0.00	0.00	2,663,159.00	0.00	65.09
JILOTLAN DE LOS DOLORES	Suministro de sistemas para el almacenamiento de agua -paquetes ecológicos - en 80 Municipios (Zonas marginadas)	SECRETARÍA DE DESARROLLO RURAL	Fomento al Desarrollo Regional	176,571.43	0.00	125,000.00	53,571.43	0.00	0.00	123,908.88	100.00	68.39
HIAPALA (HIAPALA Y BOSQUE), RODEO, EL, RINCON, EL	Apoyos económicos a productores forestales para actividades de apertura y mantenimiento a caminos forestales en sus predios con vocación forestal.	SECRETARÍA DE DESARROLLO RURAL	Protección al Medio Ambiente y Sustentabilidad	114,200.00	0.00	114,200.00	0.00	0.00	0.00	114,200.00	100.00	100.00
JILOTLAN DE LOS DOLORES, TEPALCA TEPEC	Terminación de la Construcción del Tramo Carretero: Jilótlán de los Dolores-Tepalcatepec; Municipio de Jilótlán de los Dolores, Jal.	SECRETARÍA DE DESARROLLO URBANO	Modernización de las Comunicaciones y el Transporte	23,620,066.28	0.00	23,620,066.28	0.00	0.00	0.00	14,704,986.29	0.00	62.26
JILOTLAN DE LOS DOLORES	Apoyo con la compra de Ganado lechero en los municipios de Valle de Juárez, Jilótlán de los Dolores y Concepción de Buenos Aires. (Opciones Productivas)	AYUNTAMIENTO	Desarrollo Socioeconómico de Personas en Condiciones de Pobreza y Vulnerabilidad	90,000.00	44,971.00	9,029.00	0.00	36,000.00	0.00	41,417.40	0.00	46.02

Municipio: JILOTLAN DE LOS DOLORES

Región: Región Sureste

Localidades Beneficiadas	Nombre de la Obra	Deendencia Ejecutora	Programa de Gobierno	Inversión Anual					Inversión Ejecutada Total	Avance Físico Financiero		
				Total	Federal	Estatal	Municipal	Privado			Otro	
LIMON, EL (LA LIMONERA), TAZUMBOS	Construcción de línea de drenaje en 2 localidades de Jilotlán de los Dolores (Microrregiones)	AYUNTAMIENTO	Programa de Gobierno de Desarrollo Socioeconómico de Personas en Condiciones de Pobreza y Vulnerabilidad	1,243,600.00	836,137.40	427,742.59	279,720.01	0.00	0.00	405,706.94	0.00	32.70
HUICHITILA	Construcción de concreto hidráulico en Av. Principal en localidad Huichitila en Jilotlán de los Dolores (3x1 Estatal)	AYUNTAMIENTO	Desarrollo Socioeconómico de Personas en Condiciones de Pobreza y Vulnerabilidad	576,004.00	0.00	190,081.00	195,842.00	0.00	0.00	289,002.00	0.00	50.00
JILOTLAN DE LOS DOLORES	Compra de ganado y alimento porcino para engorda en 9 municipios (Opciones Productivas)	AYUNTAMIENTO	Desarrollo Socioeconómico de Personas en Condiciones de Pobreza y Vulnerabilidad	90,000.00	44,971.00	9,029.00	36,000.00	0.00	0.00	41,417.40	0.00	46.02
JILOTLAN DE LOS DOLORES	Suministro de cemento para la construcción de vados, puentes, Alcantarillas, Muro de Contención y Camino Ecológico en el programa de Mano de Obra Campesina en 67 Municipios	SECRETARÍA DE DESARROLLO RURAL	Visión de Futuro en el Campo	130,000.00	0.00	65,000.00	0.00	0.00	65,000.00	64,759.52	70.00	49.85
JILOTLAN DE LOS DOLORES	Construcción de adoquín en 12 Municipios (3x1 CODESOL)	AYUNTAMIENTO	Desarrollo Socioeconómico de Personas en Condiciones de Pobreza y Vulnerabilidad	817,833.00	204,467.00	204,467.00	204,469.00	0.00	0.00	817,833.00	0.00	100.00
JILOTLAN DE LOS DOLORES	Suministro de cemento y vigas para la construcción de guardagomados en el programa de mano de obra campesina	SECRETARÍA DE DESARROLLO RURAL	Visión de Futuro en el Campo	45,000.00	0.00	45,000.00	0.00	0.00	0.00	40,773.25	100.00	90.61
JILOTLAN DE LOS DOLORES	Rehabilitación de Caminos Rurales en 59 Municipios	SECRETARÍA DE DESARROLLO RURAL	Visión de Futuro en el Campo, Fomento al Desarrollo Regional	111,223.35	0.00	111,223.35	0.00	0.00	0.00	110,199.70	73.00	99.08
JILOTLAN DE LOS DOLORES	Construcción de guardagomados en cinco Municipios (3x1 Codesol)	AYUNTAMIENTO	Desarrollo Socioeconómico de Personas en Condiciones de Pobreza y Vulnerabilidad	195,402.00	48,850.00	48,850.00	48,850.00	0.00	0.00	195,402.00	50.00	100.00

Región: Región Sureste Municipio: JILOTLAN DE LOS DOLORES

Localidades Beneficiadas	Nombre de la Obra	Dependencia Ejecutora	Programa de Gobierno	Inversión Anual					Inversión Ejercida Total	Avance		
				Total	Federal	Estatal	Municipal	Privado		Otro	Físico	Financiero
TAZUMBOS	Construcción de Sistema de riego tecnificado en Presa Tazumbos en el Municipio de Jilótlán de los Dolores	SECRETARÍA DE DESARROLLO RURAL	Visión de Futuro en el Campo	4,000,000.00	0.00	4,000,000.00	0.00	0.00	0.00	0.00	0.00	35.14
JILOTLAN DE LOS DOLORES	VERIFICACION Y REHABILITACION DE TRIDIOSA Y CONSTRUCCION DE LA SUPERESTRUCTURA DEL "PUENTE VEHICULAR JILOTLAN".	SECRETARIA DE DESARROLLO URBANO	Modernización de las Comunicaciones y el Transporte	879,846.72	0.00	879,846.72	0.00	0.00	0.00	879,846.71	0.00	100.00
JILOTLAN DE LOS DOLORES	Sustitución de adoquín con huella de concreto en calle principal de Jilótlán de los Dolores (3x1 Codesol)	AYUNTAMIENTO	Desarrollo Socioeconómico de Personas en Condiciones de Pobreza y Vulnerabilidad	1,553,372.00	390,843.00	390,843.00	390,843.00	390,843.00	0.00	1,553,372.00	50.00	100.00
SAN FRANCISCO, TERRERO, EL, MINITA, LA	Construcción de red de agua potable en los municipios de Quitupan y Jilótlán de los Dolores (Empleo Temporal).	AYUNTAMIENTO	Desarrollo Socioeconómico de Personas en Condiciones de Pobreza y Vulnerabilidad	1,319,236.89	986,126.40	327,110.49	0.00	0.00	0.00	1,319,236.89	100.00	100.00
JILOTLAN DE LOS DOLORES	Proporcionar Apoyos para la Contratación de Técnicos Agropecuarios, para Realizar Transferencia de Tecnología y Fomentar el Desarrollo en Unidades Productivas Pecuarias en 58 0 Municipios del Interior del Estado.	SECRETARIA DE DESARROLLO RURAL	Visión de Futuro en el Campo	109,000.00	71,038.15	38,960.85	0.00	0.00	0.00	49,188.09	100.00	45.55
JILOTLAN DE LOS DOLORES	Ampliación de la línea de conducción de energía eléctrica de las localidades de El Rayo a La Mera en los municipios de Jilótlán de los Dolores y Tecaliñán (FONDEREG 2007)	AYUNTAMIENTO	Fomento al Desarrollo Regional	2,750,000.00	0.00	1,375,000.00	1,375,000.00	0.00	0.00	2,750,000.00	74.00	100.00
JILOTLAN DE LOS DOLORES	Equipamiento de espacios educativos de los niveles básicos, preescolar, primaria y secundaria en 19 municipios del Estado de Jalisco	COMITE ADMINISTRADOR DEL PROGRAMA ESTATAL DE CONTRUCCION DE ESCUELAS (CAPECE)	Fomento al Desarrollo Regional	19,531.60	0.00	19,531.60	0.00	0.00	0.00	0.00	0.00	0.00
MARIZ, EL	Construcción y equipamiento de Noria para agua potable en el Municipio de Jilótlán de los Dolores	SECRETARIA DE DESARROLLO RURAL	Fomento al Desarrollo Regional	1,079,379.10	0.00	1,079,379.10	0.00	0.00	0.00	425,312.36	100.00	39.40

Municipio: JILOTLAN DE LOS DOLORES

Región: Región Sureste

Localidades Beneficiadas	Nombre de la Obra	Dependencia Ejecutora	Programa de Gobierno	Inversión Anual					Inversión Ejecutada Total	Avance Físico Financiero		
				Total	Federal	Estatal	Municipal	Privado			Otro	
JILOTLAN DE LOS DOLORES	Rehabilitación de Caminos Rurales en 65 Municipios.	SECRETARÍA DE DESARROLLO RURAL	Visión de Futuro en el Campo	75,252.46	0.00	75,252.46	0.00	0.00	0.00	74,775.75	86.00	99.37
LOMA, LA (EL CERRITO)	Construcción de Redes de Agua Potable en 20 Municipios (FISE)	SECRETARÍA DE DESARROLLO RURAL	Fomento al Desarrollo Regional	712,283.76	0.00	498,598.63	0.00	0.00	213,685.13	249,299.31	20.00	35.00
TAZUMBOS	Construcción y equipamiento de tanque elevado para agua potable en la localidad de Tazumbos en Jilotlan de los Dolores (Proyectos Estratégicos 2007)	AYUNTAMIENTO	Fomento al Desarrollo Regional	966,000.00	0.00	966,000.00	0.00	0.00	0.00	966,000.00	0.00	100.00
PLAYA DEL ARROZ	Construcción y Rehabilitación de la línea de conducción de agua potable en Gómez Farías, El Grullo, Jilotlan de los Dolores, Tomatlán y Tuxcacuesco (Zonas Marginadas.)	SECRETARÍA DE DESARROLLO RURAL	Fomento al Desarrollo Regional	540,000.00	0.00	540,000.00	0.00	0.00	0.00	539,659.95	100.00	99.94
JILOTLAN DE LOS DOLORES, AGUACATE DEL POTRERILLO, EL (LOS AGUACATES), AGUACATERA, LA, ALMACIGOS, LOS (LOS ARNACIGOS), ANONO, EL, APASTE, EL (EL PASTE), LIMÓN Y ANEXOS, EL (LAS PAROTAS), CAHUILOTE, CARRIZAL, EL, CALDERAS DE VARGAS (LAS CALDERAS), ORTIZ	Renovación de mobiliario y equipo de escuelas de nivel básico en el estado de Jalisco (RENE)	COMITE ADMINISTRADOR DEL PROGRAMA ESTATAL DE CONSTRUCCION DE ESCUELAS (CAPECE)	Fomento al Desarrollo Regional	83,374.30	0.00	83,374.30	0.00	0.00	0.00	66,077.94	98.00	79.25
RODEO, EL	Construcción de Línea eléctrica en Jilotlan de los Dolores, Ojuelos Purificación, San Diego de Alejandria y Totatiche de zonas marginadas con apoyo de núcleos comunitarios.	SECRETARÍA DE DESARROLLO RURAL	Fomento al Desarrollo Regional	93,986.23	0.00	93,986.23	0.00	0.00	0.00	93,986.23	100.00	100.00
LOMAS, LAS	* Rehabilitación de Pisos en Zonas Marginadas en 30 Municipios (Finiquito).	SECRETARÍA DE DESARROLLO RURAL	Fomento al Desarrollo Regional	367,283.29	0.00	257,099.30	110,194.99	0.00	0.00	256,099.37	100.00	69.73
JILOTLAN DE LOS DOLORES				46,131,232.54	4,641,934.95	38,781,348.04	3,469,309.43	911,977.00	338,183.12	30,323,912.45		

° El avance financiero reportado es sobre el total del proyecto.
 * El proyecto se inicio en años anteriores y se finiquito financieramente en 2007.

Región: Región Sureste Municipio: MANZANILLA DE LA PAZ, LA

Localidades Beneficiadas	Nombre de la Obra	Dependencia Ejecutora	Programa de Gobierno	Inversión Anual					Inversión Ejercida Total	Avance			
				Total	Federal	Estatal	Municipal	Privado		Otro	Físico	Financiero	
MANZANILLA DE LA PAZ, LA	Equipamiento y Rehabilitación de restaurantes en los municipios de Tomatlán, Paraíso de Copalán, Chimaltán, La Manzanilla de la Paz y Cabo Corrientes (PROJAL)	SECRETARÍA DE DESARROLLO RURAL	Financiamiento para el Desarrollo	72,906.67	0.00	54,680.00	0.00	0.00	0.00	18,226.67	25.00	0.00	
MANZANILLA DE LA PAZ, LA	Zonificación de las redes de distribución de Agua Potable en la cabecera municipal de La Manzanilla de la Paz, Jalisco.	COMISION ESTADAL DE AGUA DE JALISCO (CEA)	Agua Limpia para Jalisco	1,560,000.00	624,000.00	624,000.00	312,000.00	0.00	0.00	0.00	663,338.10	0.00	40.80
MANZANILLA DE LA PAZ, LA, AGUACATE, EL (LA SABANILLA), CUEVAS, LAS, SABINILLA, SOLEDAD, LA, TUNA, LA, VILLA MORELOS, TIENDA NUEVA, PROLONGACION LAZARO CARDENAS (EL REGADILLO), SAN MARTIN	Elaboración del análisis costo-beneficio y diseño de la O.P.D. para la Asociación Intermunicipal de Gestión Integral de los Residuos en la Región Sureste.	SECRETARÍA DE DESARROLLO URBANO	Fortalecimiento del Sistema Integral de Planeación del Estado	50,000.00	0.00	50,000.00	0.00	0.00	0.00	0.00	20.00	0.00	0.00
VILLA MORELOS	Construcción de Canchas de Usos Múltiples en 10 Municipios (Fise)	SECRETARÍA DE DESARROLLO RURAL	Fomento al Desarrollo Regional	1,166,952.70	0.00	816,866.89	0.00	0.00	350,085.81	0.00	408,433.46	0.00	35.00
MANZANILLA DE LA PAZ, LA	Proporcionar Recursos Complementarios (Capital Semilla) para Fortalecer a Sociedades Cooperativas SIFRA en el Estado de Jalisco.	SECRETARÍA DE DESARROLLO RURAL	Financiamiento para el Desarrollo	300,000.00	0.00	300,000.00	0.00	0.00	0.00	0.00	100.00	0.00	0.00
MANZANILLA DE LA PAZ, LA	Construcción de dos plazoletas y trabajos complementarios en la calles de Morelos, Hidalgo y Bravo en la Manzanilla de La Paz	SECRETARÍA DE DESARROLLO URBANO	Fomento al Desarrollo Regional	487,305.47	0.00	487,305.47	0.00	0.00	0.00	0.00	412,932.25	0.00	84.74
MANZANILLA DE LA PAZ, LA	Rehabilitaciones, ampliaciones y Mejoramientos en viviendas en el interior del estado	SECRETARÍA DE DESARROLLO URBANO	Fomento a la Vivienda	160,000.00	0.00	95,000.00	48,000.00	16,000.00	0.00	0.00	160,000.00	100.00	100.00
MANZANILLA DE LA PAZ, LA	Equipamiento de 9 talleres de herrería en 8 municipios del estado (PROJAL)	SECRETARÍA DE DESARROLLO RURAL	Financiamiento para el Desarrollo	39,766.67	0.00	29,825.00	0.00	0.00	9,941.67	0.00	25.00	0.00	0.00

Región: Región Sureste Municipio: MANZANILLA DE LA PAZ, LA

Localidades Beneficiadas	Nombre de la Obra	Dependencia Ejecutora	Programa de Gobierno	Inversión Anual					Inversión Ejercida Total	Avance		
				Total	Federal	Estatal	Municipal	Privado		Otro	Físico	Financiero
MANZANILLA DE LA PAZ, LA	Rehabilitación de Caminos Rurales en 59 Municipios	SECRETARÍA DE DESARROLLO RURAL	Visión de Futuro en el Campo. Fomento al Desarrollo Regional	296,596.42	0.00	296,596.42	0.00	0.00	0.00	296,464.36	25.00	99.95
MANZANILLA DE LA PAZ, LA	Suministro de cemento para la construcción de vados, puentes, Alcantarillas, Muro de Contención y Camino Ecológico en el programa de Muro de Obra Campesina en 67 Municipios	SECRETARÍA DE DESARROLLO RURAL	Visión de Futuro en el Campo	130,000.00	0.00	65,000.00	0.00	0.00	65,000.00	64,796.52	70.00	49.86
MANZANILLA DE LA PAZ, LA	Construcción de empedrado zapeado en la Calle Morelos en la Cabecera Municipal de La Manzanilla de la Paz (Proyectos Estratégicos 2007)	AYUNTAMIENTO	Fomento al Desarrollo Regional	1,200,000.00	0.00	1,200,000.00	0.00	0.00	0.00	1,200,000.00	0.00	100.00
MANZANILLA DE LA PAZ, LA	Construcción de empedrado de la Calle Donato Guerra, Municipio de La Manzanilla de la Paz (Proyectos Estratégicos 2007)	AYUNTAMIENTO	Fomento al Desarrollo Regional	1,866,540.00	0.00	1,866,540.00	0.00	0.00	0.00	1,866,540.00	0.00	100.00
MANZANILLA DE LA PAZ, LA	Construcción de la red de drenaje en 40 municipios del Estado (3x1 estatal)	AYUNTAMIENTO	Desarrollo Socioeconómico de Personas en Condiciones de Pobreza y Vulnerabilidad	98,873.00	0.00	48,437.00	24,718.00	0.00	0.00	49,437.00	0.00	50.00
MANZANILLA DE LA PAZ, LA	Elaboración de empedrados ecológicos en diversas calles del municipio de La Manzanilla de la Paz (FONDEREG 2007)	AYUNTAMIENTO	Fomento al Desarrollo Regional	3,600,000.00	0.00	1,800,000.00	1,800,000.00	0.00	0.00	3,600,000.00	15.00	100.00
MANZANILLA DE LA PAZ, LA	Elaboración de 106 Estudios y Proyectos para la Construcción de Bordes Abrevaderos en 10 Municipios.	SECRETARÍA DE DESARROLLO RURAL	Visión de Futuro en el Campo	61,100.00	0.00	61,100.00	0.00	0.00	0.00	61,100.00	100.00	100.00
CUEVAS, LAS, SOLEDAD, LA, TIENDA NUEVA	Construcción sistema de agua potable, en Las Cuevas, Tienda Nueva y La Soledad, municipio de La Manzanilla de la Paz, Jalisco	COMISION ESTATAL DE AGUA DE JALISCO (CEAJ)	Agua Limpia para Jalisco	613,112.55	0.00	480,490.04	122,622.51	0.00	0.00	603,374.91	0.00	98.41

Región: Región Sureste Municipio: MANZANILLA DE LA PAZ, LA

Localidades Beneficiadas	Nombre de la Obra	Dependencia Ejecutora	Programa de Gobierno	Inversión Anual					Inversión Ejercida Total	Avance		
				Total	Federal	Estatal	Municipal	Privado		Otro	Físico	Financiero
MANZANILLA DE LA PAZ, LA	Mantenimiento y conservación de caminos rurales en la ruta Eco Turística Sierra del Tigre (proyectos estratégicos 2007)	SECRETARÍA DE DESARROLLO RURAL	Visión de Futuro en el Campo	600,000.00	0.00	600,000.00	0.00	0.00	0.00	150,000.00	100.00	25.00
VILLA MORELOS	Construcción de empedrado en Manzanilla de la Paz en zonas marginadas con (apoyo a núcleos comunitarios)	SECRETARÍA DE DESARROLLO RURAL	Fomento al Desarrollo Regional	500,000.00	0.00	500,000.00	0.00	0.00	0.00	469,986.97	100.00	100.00
VILLA MORELOS	Equipamiento de pozo profundo en Villa Morelos municipio de La Manzanilla de la Paz, Jalisco	COMISION ESTATAL DEL AGUA DE JALISCO (CEA)	Agua Limpia para Jalisco	334,480.84	0.00	267,584.67	66,896.17	0.00	0.00	182,875.61	0.00	54.67
SABINILLA	Rehabilitación y Equipamiento para Granja Avícola en Zonas Marginadas.	SECRETARÍA DE DESARROLLO RURAL	Financiamiento para el Desarrollo	52,880.00	0.00	47,592.00	0.00	5,288.00	0.00	47,592.00	100.00	90.00
MANZANILLA DE LA PAZ, LA, AGUACATE, EL (LA SABANILLA), CUEVAS, LAS, SABINILLA, SOLEDAD, LA, TUNA, LA, VILLA MORELOS, TIENDA NUEVA, PROLONGACION LAZARO CARDENAS (EL REGADILLO), SAN MARTIN	Renovación de mobiliario y equipo de escuelas de nivel básico en el estado de Jalisco (RENE)	COMITE ADMINISTRADOR DEL PROGRAMA ESTATAL DE CONTRUCCION DE ESCUELAS (CAPECE)	Fomento al Desarrollo Regional	3,735.68	0.00	3,735.68	0.00	0.00	0.00	2,976.46	100.00	79.73
MANZANILLA DE LA PAZ, LA	Construcción de empedrados en 15 municipios del Estado de Jalisco (3X1 Estatal)	AYUNTAMIENTO	Desarrollo Socioeconómico de Personas en Condiciones de Pobreza y Vulnerabilidad	338,982.00	0.00	111,676.00	111,676.00	115,200.00	0.00	111,676.00	0.00	33.01
MANZANILLA DE LA PAZ, LA	Construcción de arcos de ingreso en el expo centro atlesanal en el Municipio de la Manzanilla de la Paz (3X1 CODESOL)	AYUNTAMIENTO	Desarrollo Socioeconómico de Personas en Condiciones de Pobreza y Vulnerabilidad	1,246,000.00	311,500.00	311,500.00	311,500.00	311,500.00	0.00	1,183,700.00	95.00	95.00

Municipio: MANZANILLA DE LA PAZ, LA

Región: Región Sureste

Localidades Beneficiadas	Nombre de la Obra	Dependencia Ejecutora	Programa de Gobierno	Inversión Anual					Inversión Ejecutada Total	Avance		
				Total	Federal	Estatal	Municipal	Privado		Otro	Físico	Financiero
MANZANILLA DE LA PAZ, LA	Ampliación de la red de agua potable en 36 municipios del Estado (3x1 estatal)	AYUNTAMIENTO	Desarrollo Socioeconómico de Personas en Condiciones de Pobreza y Vulnerabilidad	35,021.00	0.00	17,511.00	8,755.00	8,755.00	0.00	17,511.00	0.00	50.00
MANZANILLA DE LA PAZ, LA				14,806,222.70	935,500.00	10,139,639.57	2,906,367.68	487,461.00	443,254.15	11,544,942.56		

° El avance financiero reportado es sobre el total del proyecto.

Región: Región Sureste Municipio: MAZAMITLA

Localidades Beneficiadas	Nombre de la Obra	Dependencia Ejecutora	Programa de Gobierno	Inversión Anual						Inversión Ejercida Total	Avance		
				Total	Federal	Estatal	Municipal	Privado	Otro		Físico	Financiero	
EPECHE GRANDE (PENCHE GRANDE)	Equipamiento y Rehabilitación de Panaderías en 12 municipios (PROJAL)	SECRETARÍA DE DESARROLLO RURAL	Financiamiento para el Desarrollo	70,678.57	0.00	53,009.00	0.00	0.00	0.00	17,669.57	0.00	25.00	0.00
MAZAMITLA	Equipamiento y Rehabilitación de Talleres de Elaboración de Latices en 16 municipios (PROJAL)	SECRETARÍA DE DESARROLLO RURAL	Financiamiento para el Desarrollo	29,336.00	0.00	22,002.00	0.00	0.00	7,334.00		0.00	25.00	0.00
CORRAL FALSO	Rehabilitación y Equipamiento para Granja Avícola en Zonas Marginadas.	SECRETARÍA DE DESARROLLO RURAL	Financiamiento para el Desarrollo	152,906.40	0.00	122,325.00	0.00	30,581.40	0.00		122,325.00	100.00	80.00
MAZAMITLA	Suministro de cemento para la Construcción de Muro de Contención en el programa de mano de obra campesina	SECRETARÍA DE DESARROLLO RURAL	Visión de Futuro en el Campo	20,000.00	0.00	20,000.00	0.00	0.00	0.00		19,807.50	100.00	99.04
MAZAMITLA	Construcción de empedrado ecológico con huella de rodamiento en la calle de entrada al Conatep en cabecera municipal de Mazamitla (3x1 Ampliación CODESOL)	AYUNTAMIENTO	Desarrollo Socioeconómico de Personas en Condiciones de Pobreza y Vulnerabilidad	1,284,122.00	316,030.00	316,030.00	316,031.00	316,031.00	0.00		316,030.00	0.00	25.00
CORRAL DE MEJIA, EL, EPECHE GRANDE (PENCHE GRANDE), PAZTLE, EL, PALOS GORDOS, ZAPATERO, EL	Apoyos económicos a productores forestales para actividades de apertura y mantenimiento a caminos forestales en sus predios con vocación forestal.	SECRETARÍA DE DESARROLLO RURAL	Protección al Medio Ambiente y Sustentabilidad	542,750.00	0.00	542,750.00	0.00	0.00	0.00		542,750.00	100.00	100.00
MAZAMITLA	Construcción y rehabilitación de la red de drenaje, alcantarillado y descargas domiciliarias en 23 municipios del Estado (3x1 código)	AYUNTAMIENTO	Desarrollo Socioeconómico de Personas en Condiciones de Pobreza y Vulnerabilidad	405,146.00	101,286.00	101,286.00	101,287.00	101,287.00	0.00		324,116.30	60.00	80.00
EPECHE CHICO (PENCHE CHICO)	Construcción de Red de Drenaje en varios Municipios en Zonas Marginadas.	SECRETARÍA DE DESARROLLO RURAL	Fomento al Desarrollo Regional	798,901.00	0.00	611,401.00	0.00	0.00	187,500.00		305,700.50	0.00	38.27

Región: Región Sureste Municipio: MAZAMITLA

Localidades Beneficiadas	Nombre de la Obra	Dependencia Ejecutora	Programa de Gobierno	Inversión Anual					Inversión Ejercida Total	Avance			
				Total	Federal	Estatal	Municipal	Privado		Otro	Físico	Financiero	
MAZAMITLA	Construcción de línea de agua potable en la calle de entrada al Consejo en la cabecera municipal de Mazamitla (3x1 Ampliación CODESOL)	AYUNTAMIENTO	Desarrollo Socioeconómico de Personas en Condiciones de Pobreza y Vulnerabilidad	119,500.00	29,975.00	29,975.00	29,975.00	29,975.00	0.00	0.00	29,975.00	0.00	25.00
MAZAMITLA	Ampliación de la red de agua potable en 36 municipios del Estado (3x1 estatal)	AYUNTAMIENTO	Desarrollo Socioeconómico de Personas en Condiciones de Pobreza y Vulnerabilidad	365,200.00	0.00	182,600.00	91,300.00	91,300.00	0.00	0.00	182,600.00	50.00	50.00
MAZAMITLA	Mantenimiento y conservación de caminos rurales en la ruta Eco Turística Sierra del Tigre (proyectos estratégicos 2007)	SECRETARÍA DE DESARROLLO RURAL	Visión de Futuro en el Campo	600,000.00	0.00	600,000.00	0.00	0.00	0.00	0.00	341,332.66	100.00	56.90
MAZAMITLA	Construcción de la red de drenaje en 40 municipios del Estado (3x1 estatal)	AYUNTAMIENTO	Desarrollo Socioeconómico de Personas en Condiciones de Pobreza y Vulnerabilidad	133,073.00	0.00	66,537.00	33,268.00	33,268.00	0.00	0.00	66,537.00	0.00	50.00
CORRAL FALSO	Apoyo para la compra de cerdos para engorda e instalación de chiqueros en los municipios de Cuautitlan, Tecalitlan y Mazamitla (Opciones Productivas)	AYUNTAMIENTO	Desarrollo Socioeconómico de Personas en Condiciones de Pobreza y Vulnerabilidad	105,000.00	52,466.00	10,534.00	0.00	42,000.00	0.00	0.00	105,000.00	100.00	100.00
MAZAMITLA	Construcción de muro de contención en puente vehicular de la comunidad Paso de los Arrieros en Mazamitla (3 x 1 CODESOL)	AYUNTAMIENTO	Desarrollo Socioeconómico de Personas en Condiciones de Pobreza y Vulnerabilidad	87,942.00	21,985.00	21,985.00	21,986.00	21,986.00	0.00	0.00	35,176.00	30.00	40.00
MAZAMITLA	Apoyo para la compra de ganado y equipamiento en 7 municipios (Opciones Productivas)	AYUNTAMIENTO	Desarrollo Socioeconómico de Personas en Condiciones de Pobreza y Vulnerabilidad	105,000.00	52,466.00	10,534.00	0.00	42,000.00	0.00	0.00	105,000.00	100.00	100.00
MAZAMITLA, CORRAL DE ME-JA, EL, EPECHE GRANDE (PENICHE GRANDE), TERRERO, EL	Apoyos económicos a productores forestales para la adquisición de equipo, maquinaria y herramienta, para actividades de protección y fomento en sus predios con vocación forestal.	SECRETARÍA DE DESARROLLO RURAL	Protección al Medio Ambiente y Sustentabilidad	118,440.00	0.00	118,440.00	0.00	0.00	0.00	0.00	118,440.00	100.00	100.00

Región: Región Sureste Municipio: MAZAMITLA

Localidades Beneficiadas	Nombre de la Obra	Dependencia Ejecutora	Programa de Gobierno	Inversión Anual						Inversión Ejercida Total	Avance Físico Financiero	
				Total	Federal	Estatal	Municipal	Privado	Otro			
MAZAMITLA	Reforestación y mantenimiento de plantaciones forestales de restauración ambiental en el Estado	SECRETARÍA DE DESARROLLO RURAL	Protección al Medio Ambiente y Sustentabilidad	388,800.00	0.00	388,800.00	0.00	0.00	0.00	382,800.00	100.00	90.74
MAZAMITLA	Elaboración del proyecto ejecutivo del camino tipo "AZ" Acatlan - Tuxcueca - Mazamitla	SECRETARÍA DE DESARROLLO URBANO	Modernización de las Comunicaciones y el Transporte	875,000.00	0.00	875,000.00	0.00	0.00	0.00	0.00	0.00	0.00
MAZAMITLA	Rehabilitación de redes de agua potable en 15 municipios del Estado de Jalisco (3X1 Estatal)	AYUNTAMIENTO	Desarrollo Socioeconómico de Personas en Condiciones de Pobreza y Vulnerabilidad	299,100.00	0.00	149,550.00	74,775.00	74,775.00	0.00	149,550.00	0.00	50.00
MAZAMITLA	Suministro de cemento para la construcción de vados, puentes, Alcantarillas, Muro de Contención y Camino Ecológico en el programa de Mano de Obra Campesina en 67 Municipios	SECRETARÍA DE DESARROLLO RURAL	Visión de Futuro en el Campo	130,000.00	0.00	65,000.00	0.00	0.00	65,000.00	64,799.52	70.00	49.85
MAZAMITLA	Producción de planta forestal de calidad en vivero de 5 municipios (FIPRODEFO)	SECRETARÍA DE DESARROLLO RURAL	Protección al Medio Ambiente y Sustentabilidad	550,000.00	0.00	550,000.00	0.00	0.00	0.00	550,000.00	100.00	100.00
MAZAMITLA	Construcción de obras demostrativas para la conservación de suelos en 14 municipios.	SECRETARÍA DE DESARROLLO RURAL	Protección al Medio Ambiente y Sustentabilidad	60,000.00	0.00	60,000.00	0.00	0.00	0.00	0.00	0.00	0.00
MAZAMITLA	Modernización del camino que conecta la central camionera con el Corredor Turístico Sierra del Tigre en el Municipio de Mazamitla (FONDEREG 2007)	AYUNTAMIENTO	Fomento al Desarrollo Regional	2,000,000.00	0.00	1,000,000.00	1,000,000.00	0.00	0.00	2,000,000.00	80.00	100.00
MAZAMITLA	Construcción de empedrado ecológicos en diversas calles del municipio de Mazamitla (FONDEREG 2007)	AYUNTAMIENTO	Fomento al Desarrollo Regional	2,000,000.00	0.00	1,000,000.00	1,000,000.00	0.00	0.00	2,000,000.00	65.00	100.00

Región: Región Sureste

Municipio: MAZAMITLA

Localidades Beneficiadas	Nombre de la Obra	Dependencia Ejecutora	Programa de Gobierno	Inversión Anual					Inversión Ejecutada Total	Avance		
				Total	Federal	Estatal	Municipal	Privado		Otro	Físico	Financiero
MAZAMITLA	Construcción de las oficinas regionales administrativas en Mazamitla dentro del programa CONAFE	COMITÉ ADMINISTRADOR DEL PROGRAMA ESTATAL DE CONTRUCCIÓN DE ESCUELAS (CAPECE)	Fomento al Desarrollo Regional	2,595,000.00	0.00	2,595,000.00	0.00	0.00	0.00	0.00	0.00	0.00
MAZAMITLA	Mejoramiento urbano del Centro Histórico 2da. etapa, en la Cabeceira Municipal de Mazamitla	AYUNTAMIENTO	Fomento al Desarrollo Regional	5,693,743.32	0.00	5,000,000.00	993,743.32	0.00	0.00	5,000,000.00	0.00	83.34
MAZAMITLA, CAÑADA, LA, CENTRAL, LA, HUMO, EL (EL MARILLO), CERRO PELÓN, EL, COFRADIA, LA, COLORADO, EL, CORRAL DE LA MULA, CORRAL DE MEJIA, EL, CORRAL FALSO, DERRAMADERO, EL, DOS AGUAS, EPECHE CHICO (PENCHE CHICO), EPECHE GRANDE (PENCHE GRANDE)	Elaboración del análisis costo-beneficio y diseño de la O.P.D. para la Asociación Intermunicipal de Gestión Integral de los Residuos en la Región Sureste.	SECRETARÍA DE DESARROLLO URBANO	Fortalecimiento del Sistema Integral de Planeación del Estado	50,000.00	0.00	50,000.00	0.00	0.00	0.00	0.00	20.00	0.00
MAZAMITLA, CAÑADA, LA, CENTRAL, LA, HUMO, EL (EL MARILLO), CERRO PELÓN, EL, COFRADIA, LA, COLORADO, EL, CORRAL DE LA MULA, CORRAL DE MEJIA, EL, CORRAL FALSO, DERRAMADERO, EL, DOS AGUAS, EPECHE CHICO (PENCHE CHICO), EPECHE GRANDE (PENCHE GRANDE)	Rehabilitación de la Infraestructura escolar del nivel básico en el Estado de Jalisco en acuerdo con los Municipios (escuela sana)	COMITÉ ADMINISTRADOR DEL PROGRAMA ESTATAL DE CONTRUCCIÓN DE ESCUELAS (CAPECE)	Fomento al Desarrollo Regional	115,066.23	0.00	115,066.23	0.00	0.00	0.00	0.00	10.00	0.00
MAZAMITLA	Suministro de cemento para la construcción de cunetas en el Municipio de Mazamitla en el programa de mano de obra campesina	SECRETARÍA DE DESARROLLO RURAL	Visión de Futuro en el Campo	85,000.00	0.00	85,000.00	0.00	0.00	0.00	84,074.99	0.00	98.91
EPECHE GRANDE (PENCHE GRANDE)	Infraestructura y Equipamiento para Laboratorio Florícola en Cocula y Mazamitla (Zonas Marginadas).	SECRETARÍA DE DESARROLLO RURAL	Financiamiento para el Desarrollo	41,107.92	0.00	35,997.14	0.00	4,110.78	0.00	35,997.14	100.00	90.00
MAZAMITLA, CAÑADA, LA, CENTRAL, LA, HUMO, EL (EL MARILLO), CERRO PELÓN, EL, COFRADIA, LA, COLORADO, EL, CORRAL DE LA MULA, CORRAL DE MEJIA, EL, CORRAL FALSO, DERRAMADERO, EL, DOS AGUAS, EPECHE CHICO (PENCHE CHICO), EPECHE GRANDE (PENCHE GRANDE)	Renovación de mobiliario y equipo de escuelas de nivel básico en el estado de Jalisco (RENE)	COMITÉ ADMINISTRADOR DEL PROGRAMA ESTATAL DE CONTRUCCIÓN DE ESCUELAS (CAPECE)	Fomento al Desarrollo Regional	71,976.45	0.00	71,976.45	0.00	0.00	0.00	57,050.73	100.00	79.26
EPECHE GRANDE (PENCHE GRANDE)	Construcción de empedrado ahogado en cemento en el Camino Cuesta del Gringo, localidad Epenche Grande, municipio de Mazamitla (Proyectos Estratégicos 2007)	AYUNTAMIENTO	Fomento al Desarrollo Regional	1,800,000.00	0.00	1,800,000.00	0.00	0.00	0.00	1,800,000.00	0.00	100.00

Región: Región Sureste Municipio: MAZAMITLA

Localidades Beneficiadas	Nombre de la Obra	Dependencia Ejecutora	Programa de Gobierno	Inversión Anual						Inversión Ejercida Total	Avance Físico Financiero	
				Total	Federal	Estatal	Municipal	Privado	Otro			
EPECHE CHICO (PENCHE CHICO)	Colocación de empedrado ecológico en la calle López Mateos, en la localidad Epeche Chico del municipio de Mazamitla (Proyectos Estratégicos 2007)	AYUNTAMIENTO	Fomento al Desarrollo Regional	600,000.00	0.00	600,000.00	0.00	0.00	0.00	600,000.00	0.00	100.00
MAZAMITLA	Elaboración de proyecto ejecutivo para la planta de tratamiento de aguas residuales en la cabecera municipal del municipio de Mazamitla, Jalisco	COMISION ESTADAL DE AGUA DE JALISCO (CEA)	Agua Limpia para Jalisco	770,000.00	385,000.00	231,000.00	154,000.00	0.00	0.00	663,673.46	0.00	82.30
MAZAMITLA	Rehabilitación de puentes vehiculares en 2 Municipios (3X1 CODESOL)	AYUNTAMIENTO	Desarrollo Socioeconómico de Personas en Condiciones de Pobreza y Vulnerabilidad	64,058.00	16,014.00	16,014.00	16,015.00	16,015.00	0.00	64,058.00	100.00	100.00
PUERTA DEL ZAPATERO	Construcción y Ampliación de sesenta y ocho espacios educativos del nivel básico en 27 municipios del Estado de Jalisco.	COMITE ADMINISTRADOR DEL PROGRAMA ESTADAL DE FOMENTO DE ESCUELAS (CAPECE)	Fomento al Desarrollo Regional	326,671.20	0.00	326,671.20	0.00	0.00	0.00	0.00	0.00	0.00
CORRAL FALSO	Equipamiento y Rehabilitación de Carpinterías en 12 municipios Zonas Margnadas	SECRETARIA DE DESARROLLO RURAL	Financiamiento para el Desarrollo	49,247.81	0.00	44,323.03	0.00	4,924.78	0.00	44,323.03	100.00	90.00
MAZAMITLA	III Etapa, Programa Mazamitla Pueblo Mágico. (Rehabilitación de Imagen Urbana del Centro Histórico de Mazamitla)	SECRETARIA DE DESARROLLO URBANO	Impulso al Turismo de Jalisco	6,000,000.00	2,000,000.00	2,000,000.00	2,000,000.00	0.00	0.00	0.00	2.00	0.00
MAZAMITLA	* Modernización de Caminos Rurales en Juanacatlán, Mazamitla, Tamazula de Gordiano (Finiquito).	SECRETARIA DE DESARROLLO RURAL	Visión de Futuro en el Campo, Fomento al Desarrollo Regional	441,585.72	0.00	441,585.72	0.00	0.00	0.00	413,499.79	100.00	93.64
MAZAMITLA	* Rehabilitación de Pisos en Zonas Margnadas en 30 Municipios (Finiquito).	SECRETARIA DE DESARROLLO RURAL	Fomento al Desarrollo Regional	359,894.61	0.00	251,226.23	107,668.38	0.00	0.00	222,740.60	100.00	62.06

Región: Región Sureste Municipio: MAZAMITLA

Localidades Beneficiadas	Nombre de la Obra	Dependencia Ejecutora	Programa de Gobierno	Inversión Anual					Inversión Ejecutada Total	Avance		
				Total	Federal	Estatal	Municipal	Privado		Otro	Físico	Financiero
HUEVERA, LA	* Humedal en Mazamitla (Zonas Marginales) (Finiquito).	SECRETARÍA DE DESARROLLO RURAL	Fomento al Desarrollo Regional	163,521,192	0.00	123,465,34	55,056,83	0.00	0.00	118,797,981	100.00	64.73
MAZAMITLA				30,773,786.25	2,975,122.00	20,711,893.34	6,001,005.28	808,153.96	277,603.67	16,807,105.19		

o El avance financiero reportado es sobre el total del proyecto.

* El proyecto se inició en años anteriores y se finiquito financieramente en 2007.

Región: Región Sureste Municipio: PIHUAMO

Localidades Beneficiadas	Nombre de la Obra	Dependencia Ejecutora	Programa de Gobierno	Inversión Anual						Inversión Ejercida Total	Avance		
				Total	Federal	Estatal	Municipal	Privado	Otro		Físico	Financiero	
AGUA FRIA	Equipamiento y adecuación para extracción y envasado de miel en los municipios de Pihuamo, Zapotlán el Grande y Tenamaxtlán (PROJAL)	SECRETARÍA DE DESARROLLO RURAL	Financiamiento para el Desarrollo	72,964.67	0.00	54,716.00	0.00	0.00	0.00	18,238.67	0.00	25.00	0.00
PIHUAMO	Equipamiento y Rehabilitación de 3 Talleres de Talabartería (PROJAL)	SECRETARÍA DE DESARROLLO RURAL	Financiamiento para el Desarrollo	146,513.33	0.00	109,885.00	0.00	0.00	36,628.33	0.00	0.00	25.00	0.00
PIHUAMO	Equipamiento de 9 talleres de herrería en 8 municipios del estado (PROJAL)	SECRETARÍA DE DESARROLLO RURAL	Financiamiento para el Desarrollo	16,844.00	0.00	12,633.00	0.00	0.00	4,211.00	0.00	0.00	25.00	0.00
LAZARO CARDENAS (AGUA ESCONDIDA)	Construcción de Línea de Conducción de Agua Potable en Lázaro Cárdenas (Agua Escondida), en el municipio de Pihuamo, Jalisco	COMISION ESTATAL DEL AGUA DE JALISCO (CEA)	Agua Limpia para Jalisco	619,040.00	371,424.00	123,808.00	123,808.00	0.00	0.00	0.00	439,844.00	0.00	71.05
PIHUAMO, CRUCERO DEL NARANJO, TRAVESIA, LA	Construcción y rehabilitación de red de agua potable en 17 Municipios (3x1 CODESOL)	AYUNTAMIENTO	Desarrollo Socioeconómico de Personas en Condiciones de Pobreza y Vulnerabilidad	507,140.00	126,786.00	126,786.00	126,786.00	126,786.00	0.00	0.00	126,786.00	0.00	25.00
AGOSTADERO, EL	Construcción de Ampliación de Red de Distribución de Agua Potable en El Agostadero, municipio de Pihuamo, Jalisco	COMISION ESTATAL DEL AGUA DE JALISCO (CEA)	Agua Limpia para Jalisco	519,400.00	299,700.00	155,620.00	103,880.00	0.00	0.00	0.00	389,757.94	0.00	75.04
PIHUAMO	Remodelación de edificio del DIF en Pihuamo (3X1 Estatal)	AYUNTAMIENTO	Desarrollo Socioeconómico de Personas en Condiciones de Pobreza y Vulnerabilidad	2,166,184.00	0.00	714,841.00	714,841.00	736,502.00	0.00	0.00	714,841.00	0.00	33.00
PIHUAMO	Rehabilitaciones, ampliaciones y Mejoramientos en viviendas en el interior del estado	SECRETARÍA DE DESARROLLO URBANO	Fomento a la Vivienda	250,000.00	0.00	150,000.00	75,000.00	25,000.00	0.00	0.00	250,000.00	100.00	100.00

Región: Región Sureste Municipio: PIHUAMO

Localidades Beneficiadas	Nombre de la Obra	Dependencia Ejecutora	Programa de Gobierno	Inversión Anual					Inversión Ejecutada Total	Avance Físico Financiero	
				Total	Federal	Estatal	Municipal	Privado			Otro
CRUCERO DEL NARANJO, AGUA ESCONDIDA	Construcción en su primera etapa del tramo carretero Crucero del "Naranjo" a "El Agua Escondida" en el municipio de Pihuamo (FONDEREG 2007)	AYUNTAMIENTO	Fomento al Desarrollo Regional	4,000,000.00	0.00	2,000,000.00	2,000,000.00	0.00	0.00	4,000,000.00	100.00
PIHUAMO	Construcción de canal pluvial 2da etapa en el municipio de Pihuamo (3x1 ESTATAL)	AYUNTAMIENTO	Desarrollo Socioeconómico de Personas en Condiciones de Pobreza y Vulnerabilidad	705,147.00	0.00	363,073.00	176,537.00	176,537.00	0.00	363,073.00	50.00
SAN JOSE DEL TULE, SANTA CRUZ	Construcción de Banquetas, Machuelos y Andador Peatonal para varios Municipios de Zonas Marginadas.	SECRETARÍA DE DESARROLLO RURAL	Fomento al Desarrollo Regional	200,906.00	0.00	200,906.00	0.00	0.00	0.00	100,453.00	50.00
CALABOZO, EL	Apoyos económicos a productores forestales para la adquisición de equipo, maquinaria y herramienta, para actividades de protección y fomento en sus predios con vocación forestal.	SECRETARÍA DE DESARROLLO RURAL	Protección al Medio Ambiente y Sustentabilidad	41,280.00	0.00	41,280.00	0.00	0.00	0.00	41,280.00	100.00
PIHUAMO	Construcción con concreto hidráulico en calles de 19 municipios del Estado (3x1 CODESOL)	AYUNTAMIENTO	Desarrollo Socioeconómico de Personas en Condiciones de Pobreza y Vulnerabilidad	197,249.00	49,312.00	49,312.00	49,313.00	49,312.00	0.00	49,312.00	25.00
PIHUAMO	Suministro de sistemas para el almacenamiento de agua -paquetes ecológicos- en 80 Municipios (Zonas marginadas)	SECRETARÍA DE DESARROLLO RURAL	Fomento al Desarrollo Regional	175,571.43	0.00	125,000.00	53,571.43	0.00	0.00	123,998.86	69.39
PIHUAMO	Establecimiento y mantenimiento de Plantaciones forestales comerciales en 24 municipios (PIPRODEFO)	SECRETARÍA DE DESARROLLO RURAL	Protección al Medio Ambiente y Sustentabilidad	330,000.00	0.00	330,000.00	0.00	0.00	0.00	330,000.00	100.00
PIHUAMO	Construcción de calle Loreto con concreto hidráulico 2da. etapa en cabecera municipal de Pihuamo (Ampliación 3x1 CODESOL)	AYUNTAMIENTO	Desarrollo Socioeconómico de Personas en Condiciones de Pobreza y Vulnerabilidad	624,675.00	156,168.00	156,168.00	156,168.00	156,170.00	0.00	156,168.00	25.00

Región: Región Sureste Municipio: PIHUAMO

Localidades Beneficiadas	Nombre de la Obra	Dependencia Ejecutora	Programa de Gobierno	Inversión Anual					Inversión Ejercida Total	Avance		
				Total	Federal	Estatal	Municipal	Privado		Otro	Físico	Financiero
PIHUAMO	Construcción de línea de distribución de agua potable 2da. etapa en el municipio de Pihuamo (Ampliación 3x1 CODESOL)	AYUNTAMIENTO	Desarrollo Socioeconómico de Personas en Condiciones de Pobreza y Vulnerabilidad	116,487.00	29,121.00	29,121.00	29,122.00	29,123.00	0.00	29,121.00	0.00	25.00
PUENTE DE FATIMA	Suministro y Colocación de Fosas Sépticas y Letrinas en varios Municipios de Zonas Marginadas. (Fise)	SECRETARÍA DE DESARROLLO RURAL	Fomento al Desarrollo Regional	1,000,756.00	0.00	700,528.50	0.00	300,226.50	360,284.25	90.00	35.00	
PIHUAMO	Ampliación de puente vehicular en la localidad de Los Melates en el municipio de Pihuamo (FONDEREG 2007)	AYUNTAMIENTO	Fomento al Desarrollo Regional	1,000,000.00	0.00	500,000.00	500,000.00	0.00	1,000,000.00	100.00	100.00	
HUISACHES	Construcción de red de conducción de agua potable en comunidad de Huisaches del municipio de Pihuamo (Ampliación 3x1 CODESOL)	AYUNTAMIENTO	Desarrollo Socioeconómico de Personas en Condiciones de Pobreza y Vulnerabilidad	223,181.00	55,796.00	55,796.00	55,796.00	55,796.00	55,796.00	0.00	25.00	
PIHUAMO, AGOSTADERO, EL, AGUACATE, EL, AGUA ZARCA, BARRERAS, BEJUJO, EL, CALABOZO, EL, CANADA, LA, CAPIRE, EL, COLOMOS, CRUCERO DEL NARANJO, CUEVAS, LAS, CHAPILES, LOS, CHILAR, EL, DIFUNTA, LA, ENCINO, EL, GUAYABILLA, LA, GUAYABO, EL, HUISACHES	Rehabilitación de la infraestructura escolar del nivel básico en el Estado de Jalisco en acuerdo con los Municipios ESCUELAS (CAPECE)	COMITÉ ADMINISTRADOR DEL PROGRAMA ESTATAL DE CONSTRUCCIÓN DE ESCUELAS (CAPECE)	Fomento al Desarrollo Regional	140,054.18	0.00	140,054.18	0.00	0.00	118,075.07	10.00	84.31	
PIHUAMO	Construcción de red de alcantarillado en calle Loreto 3ra. etapa en cabecera municipal de Pihuamo (Ampliación 3x1 CODESOL)	AYUNTAMIENTO	Desarrollo Socioeconómico de Personas en Condiciones de Pobreza y Vulnerabilidad	167,100.00	41,775.00	41,775.00	41,775.00	41,775.00	41,775.00	0.00	25.00	
BARRERAS, QUEMADO, EL	Equipamiento y Rehabilitación de Carpinteras en 11 municipios (PROJAL)	SECRETARÍA DE DESARROLLO RURAL	Financiamiento para el Desarrollo	87,785.34	0.00	65,824.00	0.00	21,941.34	0.00	25.00	0.00	
PIHUAMO, AGOSTADERO, EL, AGUACATE, EL, AGUA ZARCA, BARRERAS, BEJUJO, EL, CALABOZO, EL, CANADA, LA, CAPIRE, EL, COLOMOS, CRUCERO DEL NARANJO, CUEVAS, LAS, CHAPILES, LOS, CHILAR, EL, DIFUNTA, LA, ENCINO, EL, GUAYABILLA, LA, GUAYABO, EL, HUISACHES	Renovación de mobiliario y equipo de escuelas de nivel básico en el estado de Jalisco (RENE)	COMITÉ ADMINISTRADOR DEL PROGRAMA ESTATAL DE CONSTRUCCIÓN DE ESCUELAS (CAPECE)	Fomento al Desarrollo Regional	139,761.57	0.00	138,761.57	0.00	0.00	118,617.33	96.00	84.87	

Región: Región Sureste

Municipio: PIHUAMO

Localidades Beneficiadas	Nombre de la Obra	Dependencia Ejecutora	Programa de Gobierno	Inversión Anual					Inversión Ejercida Total	Avance Físico Financiero		
				Total	Federal	Estatal	Municipal	Privado			Otro	
PIHUAMO	Construcción y rehabilitación de la red de drenaje alcantarillado y descargas domiciliarias en 25 municipios del Estado (3x1 codesol)	AYUNTAMIENTO	Desarrollo Socioeconómico de Personas en Condiciones de Pobreza y Vulnerabilidad	268,103.00	72,025.00	72,025.00	72,025.00	72,027.00	0.00	72,025.00	0.00	25.00
SAN JOSE DEL TULE, SIDRA DE LOS COLOMOS	Infraestructura y Equipamiento para Restaurantes en 14 Municipios de Zonas Marginadas	SECRETARÍA DE DESARROLLO RURAL	Financiamiento para el Desarrollo	20,510.84	0.00	20,510.84	0.00	0.00	0.00	20,510.84	100.00	100.00
SAN JOSE DEL TULE	Equipamiento y Rehabilitación de Carpineras en 12 municipios Zonas Marginadas	SECRETARÍA DE DESARROLLO RURAL	Financiamiento para el Desarrollo	50,987.00	0.00	40,789.60	0.00	10,197.40	0.00	40,789.60	100.00	80.00
BARRERAS	Ampliación de la T. V. Sec. Melchor Ocampo con tres espacios educativos en Pihuamo, Barreras.	COMITÉ ADMINISTRADOR DEL PROGRAMA ESTATAL DE ESCUELAS (CAPECE)	Fomento al Desarrollo Regional	1,590,078.45	0.00	1,590,078.45	0.00	0.00	0.00	0.00	0.00	0.00
PIHUAMO	Ampliación de la red de agua potable en 36 municipios del Estado (3x1 estatal)	AYUNTAMIENTO	Desarrollo Socioeconómico de Personas en Condiciones de Pobreza y Vulnerabilidad	682,800.00	0.00	291,400.00	145,700.00	145,700.00	0.00	291,400.00	0.00	50.00
PIHUAMO	* Rehabilitación de Pisos en Zonas Marginadas en 30 Municipios (Finquito).	SECRETARÍA DE DESARROLLO RURAL	Fomento al Desarrollo Regional	95,336.37	0.00	68,735.46	28,600.91	0.00	0.00	54,780.61	100.00	57.46
PIHUAMO	* Construcción de Bordos Abrevaderos en Atamejic de Bruzuela, Atoyac, Poncitlán, Unión de Tula, Zacacoalco de Torres, San Julián y Pihuamo. (Finquito).	SECRETARÍA DE DESARROLLO RURAL	Visión de Futuro en el Campo	321,390.30	0.00	321,390.30	0.00	0.00	0.00	264,466.19	100.00	82.29
PIHUAMO	* Construcción del Tramo carretero Los Colomos - Barreras, en Pihuamo (Finquito).	SECRETARÍA DE DESARROLLO URBANO	Modernización de las Comunicaciones y el Transporte	5,015,112.02	0.00	5,015,112.02	0.00	0.00	0.00	4,911,781.11	0.00	97.94

Región: Región Sureste Municipio: PIHUAMO

Localidades Beneficiadas	Nombre de la Obra	Dependencia Ejecutora	Programa de Gobierno	Inversión Anual					Inversión Ejercida Total	Avance		
				Total	Federal	Estatal	Municipal	Privado		Otro	Físico	Financiero
PIHUAMO	* REHABILITACIÓN DEL PUENTE VEHICULAR "COYOTES" (Finiquito).	SECRETARÍA DE DESARROLLO URBANO	Modernización de las Comunicaciones y el Transporte	299,988.18	0.00	299,988.18	0.00	0.00	0.00	299,988.17	0.00	100.00
PIHUAMO				21,716,324.48	1,182,105.00	14,095,125.50	4,452,824.34	1,624,623.40	381,245.84	14,744,811.79		

° El avance financiero reportado es sobre el total del proyecto.

* El proyecto se inició en años anteriores y se finiquitó financieramente en 2007.

Región: Región Sureste

Municipio: QUITUPAN

Localidades Beneficiadas	Nombre de la Obra	Dependencia Ejecutora	Programa de Gobierno	Inversión Anual					Inversión Ejercida Total	Avance			
				Total	Federal	Estatal	Municipal	Privado		Otro	Físico	Financiero	
PLAN DE CERVANTES, RODEO	Equipamiento y rehabilitación de molino de nixtamal en los municipios de Quitupan, Atoyac, Tenamaxtlán, Autlán de Navarro y Tecalitlán. (PROJAL)	SECRETARÍA DE DESARROLLO RURAL	Financiamiento para el Desarrollo	78,557.24	0.00	55,918.00	0.00	0.00	0.00	19,639.34	0.00	25.00	0.00
PALO HERRADO	Equipamiento y Rehabilitación de Talleres de Elaboración de Laticeos en 16 municipios (PROJAL)	SECRETARÍA DE DESARROLLO RURAL	Financiamiento para el Desarrollo	96,484.00	0.00	72,383.00	0.00	0.00	0.00	24,121.00	0.00	25.00	0.00
JOYA, LA	Equipamiento y rehabilitación de carnicerías en 13 municipios (PROJAL)	SECRETARÍA DE DESARROLLO RURAL	Financiamiento para el Desarrollo	60,946.33	0.00	45,712.00	0.00	0.00	0.00	15,237.33	0.00	25.00	0.00
QUITUPAN, AGUA BLANCA, ANIMAS, LAS, ARPA, EL, AZULILLO, BARRANCA DE LAS NUECES, CABRAS, LAS, SANTAS MARIAS (LAS CANOAS), CANADA SECA (LAS ANIMAS), CARRERAS, LAS, CARRIZALILLO, CERRO DE PIEDRA, CUATE, EL, CUERVO, EL, CUESTA, LA, CHAMACUERO, CHORRO, EL	Elaboración del análisis costo-beneficio y diseño de la O.P.D. para la Asociación Intermunicipal de Gestión Integral de los Residuos en la Región Sureste.	SECRETARÍA DE DESARROLLO URBANO	Fortalecimiento del Sistema Integral de Planeación del Estado	45,000.00	0.00	45,000.00	0.00	0.00	0.00	0.00	0.00	20.00	0.00
QUITUPAN	Rehabilitar Capilla Ex Hacienda de San Diego. Mpio de Quitupan.	SECRETARÍA DE DESARROLLO URBANO	Fomento al Desarrollo Regional	200,000.00	0.00	200,000.00	0.00	0.00	0.00	0.00	200,000.00	0.00	100.00
QUITUPAN	Elaboración de Proyecto Ejecutivo de una Unidad de Conservación y Manejo Sustentable de la Vida Silvestre (UMA) en el Municipio de Quitupan	SECRETARÍA DE DESARROLLO RURAL	Fomento al Desarrollo Regional	215,000.00	0.00	215,000.00	0.00	0.00	0.00	0.00	0.00	0.00	0.00
QUITUPAN	Adoquinamiento en localidad San Onofre del municipio de Quitupan. (3x1 Ampliación CODESOL)	AYUNTAMIENTO	Desarrollo Socioeconómico de Personas en Condiciones de Pobreza y Vulnerabilidad	366,683.00	89,248.00	85,248.00	85,248.00	89,249.00	0.00	0.00	89,248.00	0.00	25.00
QUITUPAN	Adoquinamiento de 5 Calles en los Municipios de Amatitán, Santa María del Oro y Quitupan (3x1 CODESOL)	AYUNTAMIENTO	Desarrollo Socioeconómico de Personas en Condiciones de Pobreza y Vulnerabilidad	647,452.00	161,863.00	161,863.00	161,863.00	161,863.00	0.00	0.00	161,863.00	100.00	25.00

Región: Región Sureste Municipio: QUITUPAN

Localidades Beneficiadas	Nombre de la Obra	Dependencia Ejecutora	Programa de Gobierno	Inversión Anual					Inversión Ejercida Total	Avance		
				Total	Federal	Estatal	Municipal	Privado		Otro	Físico	Financiero
GUADALUPE DEL MONTOSO (LA GUADALUPE), SAN ANTONIO (CARRILLO PUERTO)	Colocación de Adoqunamiento en la calle Alvaro Obregón del municipio de Quitupan (FISE)	SECRETARÍA DE DESARROLLO RURAL	Fomento al Desarrollo Regional	1,195,297.00	0.00	1,033,227.60	0.00	0.00	162,069.40	516,614.30	0.00	43.22
QUITUPAN	Rehabilitaciones, ampliaciones y Mejoramientos en viviendas en el interior del estado	SECRETARÍA DE DESARROLLO URBANO	Fomento a la Vivienda	160,000.00	0.00	96,000.00	48,000.00	16,000.00	0.00	160,000.00	100.00	100.00
QUITUPAN	Proporcionar Recursos Complementarios (Capital Semilla) para Fortalecer a Sociedades Cooperativas SIFRA en el Estado de Jalisco.	SECRETARÍA DE DESARROLLO RURAL	Financiamiento para el Desarrollo	100,000.00	0.00	100,000.00	0.00	0.00	0.00	100,000.00	100.00	100.00
QUITUPAN	Equipamiento y compra de materia prima para tortillerías en los municipios de Quitupan y Huejuquilla el Alto (Opciones Productivas).	AYUNTAMIENTO	Desarrollo Socioeconómico de Personas en Condiciones de Pobreza y Vulnerabilidad	75,000.00	37,476.00	7,524.00	0.00	30,000.00	0.00	68,252.40	100.00	91.00
QUITUPAN	Apoyo con compra de ganado caprino y acondicionamiento de establos en 4 municipios de Jalisco (Opciones Productivas)	AYUNTAMIENTO	Desarrollo Socioeconómico de Personas en Condiciones de Pobreza y Vulnerabilidad	105,205.00	53,069.00	10,654.00	0.00	42,482.00	0.00	105,205.00	0.00	100.00
QUITUPAN	Suministro y Colocación de Plantas Solares en Varios Municipios de Zonas Marginaadas.	SECRETARÍA DE DESARROLLO RURAL	Fomento al Desarrollo Regional	304,000.00	0.00	212,800.00	91,200.00	0.00	0.00	0.00	75.00	0.00
QUITUPAN, PLAN DE CERVANTES, SAN FRANCISCO (EMILIANO ZAPATA)	Compra de Ganado Bovino en 7 municipios de Jalisco. (Opciones Productivas)	AYUNTAMIENTO	Desarrollo Socioeconómico de Personas en Condiciones de Pobreza y Vulnerabilidad	460,000.00	224,855.00	45,145.00	0.00	180,000.00	0.00	409,514.50	100.00	91.00
CHAMACUERO, CHORRO, EL JOYA, LA, PEÑA, LA, RODEO, HACIENDA, LA	Perforación de pozo profundo en El Chorro, Chamacuero, Rodeo, La Hacienda, La Joya y la Peña, en el municipio de Quitupan, Jalisco.	COMISION ESTATAL DEL AGUA DE JALISCO (CEA)	Agua Limpia para Jalisco	1,153,277.46	660,086.10	233,200.00	230,019.36	0.00	0.00	974,439.91	0.00	84.49

Región: Región Sureste

Municipio: QUITUPAN

Localidades Beneficiadas	Nombre de la Obra	Deendencia Ejecutora	Programa de Gobierno	Inversión Anual					Inversión Ejecutada Total	Avance Físico Financiero	
				Total	Federal	Estatal	Municipal	Privado			Otro
CANADA SECA (LAS ANIMAS), FAISAN, PLAN DE CERVANTES, SALTRILLO, EL, TECATAS, LAS, LA LOMA	Apoyos económicos a productores forestales para actividades de apertura y mantenimiento a caminos forestales en sus predios con vocación forestal.	SECRETARÍA DE DESARROLLO RURAL	Protección al Medio Ambiente y Sustentabilidad	546,625.00	0.00	546,625.00	0.00	0.00	0.00	546,625.00	100.00
CARRIZALILLO, CUESTA, LA, PEÑA, LA, EL CUASCOMATE	Electrificación en 4 Localidades del municipio de Quitupán (3x1 ESTATAL)	AYUNTAMIENTO	Desarrollo Socioeconómico de Personas en Condiciones de Pobreza y Vulnerabilidad	1,839,020.00	0.00	919,510.00	489,755.00	489,755.00	0.00	919,510.00	50.00
QUITUPAN, PLAN DE CERVANTES	Apoyos económicos a productores forestales para la adquisición de equipo, maquinaria y herramienta, para actividades de protección y fomento en sus predios con vocación forestal.	SECRETARÍA DE DESARROLLO RURAL	Protección al Medio Ambiente y Sustentabilidad	15,834.00	0.00	15,834.00	0.00	0.00	0.00	15,834.00	100.00
QUITUPAN	Construcción con concreto hidráulico en calles de 19 municipios del Estado (3x1 CODESOL)	AYUNTAMIENTO	Desarrollo Socioeconómico de Personas en Condiciones de Pobreza y Vulnerabilidad	504,493.00	126,123.00	126,123.00	126,124.00	126,123.00	0.00	378,369.00	75.00
RODEO, SOROMUTA (LA ZOROMUTA)	Ampliación de electrificación en Cabo Corrientes y Quitupán (3x1 Codesol)	AYUNTAMIENTO	Desarrollo Socioeconómico de Personas en Condiciones de Pobreza y Vulnerabilidad	672,751.00	168,187.75	168,187.75	168,187.75	168,187.75	0.00	336,374.00	50.00
QUITUPAN	Suministro de cemento para la construcción de vados, puentes, Alcantarillas, Muro de Contención y Camino Ecológico en el programa de Mano de Obra Campesina en 67 Municipios	SECRETARÍA DE DESARROLLO RURAL	Visión de Futuro en el Campo	130,000.00	0.00	65,000.00	0.00	0.00	65,000.00	64,799.52	49.85
QUITUPAN	Construcción de red de agua potable en Quitupán (Empleo Temporal).	AYUNTAMIENTO	Desarrollo Socioeconómico de Personas en Condiciones de Pobreza y Vulnerabilidad	70,314.00	52,826.91	17,487.09	0.00	0.00	0.00	70,314.00	100.00
RODEO	Construcción de red de agua potable en los municipios de Quitupán y Jililián de los Dolores (Empleo Temporal).	AYUNTAMIENTO	Desarrollo Socioeconómico de Personas en Condiciones de Pobreza y Vulnerabilidad	128,389.00	95,458.66	31,930.34	0.00	0.00	0.00	128,389.00	100.00

Municipio: QUITUPAN

Región: Región Sureste

Localidades Beneficiadas	Nombre de la Obra	Dependencia Ejecutora	Programa de Gobierno	Inversión Anual					Inversión Ejercida Total	Avance			
				Total	Federal	Estatal	Municipal	Privado		Otro	Físico	Financiero	
QUITUPAN	Construcción de techos de cemento en 10 viviendas en el municipio de Quitupan (Empleo Temporal).	AYUNTAMIENTO	Desarrollo Socioeconómico de Personas en Condiciones de Pobreza y Vulnerabilidad	380,011.00	285,502.26	94,508.74	0.00	0.00	0.00	0.00	280,086.21	85.00	73.70
QUITUPAN	Construcción de calle Lázaro Cárdenas en San Diego, en el municipio de Quitupan (Ampliación 3X1 CODESOL)	AYUNTAMIENTO	Desarrollo Socioeconómico de Personas en Condiciones de Pobreza y Vulnerabilidad	865,970.00	238,992.00	238,992.00	238,983.00	238,989.00	0.00	0.00	238,992.00	0.00	25.00
LAZARO CARDENAS (SAN DIEGO), RAFAEL PICAZO (SANTA CRUZ), SAN FRANCISCO (EMILIANO ZAPATA)	Pavimentación asfáltica del tramo carretero San Francisco - Santa Cruz - San Diego en el municipio de Quitupan (FONDEREG 2007)	AYUNTAMIENTO	Fomento al Desarrollo Regional	6,000,000.00	0.00	3,000,000.00	3,000,000.00	0.00	0.00	0.00	6,000,000.00	60.00	100.00
QUITUPAN	Rehabilitación de Caminos Rurales en 65 Municipios.	SECRETARÍA DE DESARROLLO RURAL	Visión de Futuro en el Campo	89,245.92	0.00	89,245.92	0.00	0.00	0.00	0.00	89,192.70	76.00	99.94
QUITUPAN, AGUA BLANCA, ANIMAS, LAS, ARPA, EL, AZULILLO, BARRANCA DE LAS NUECES, CABRAS, LAS, SANTAS MARIAS (LAS CANOAS), CANADA SECA (LAS ANIMAS), CARRERAS, LAS, CARRIZALILLO, CERRO DE PIEDRA, CUATE, EL, CUERVO, EL, CUESTA, LA, CHAMAGUERO, CHORRO, EL,	Rehabilitación de la infraestructura escolar del nivel básico en el Estado de Jalisco en acuerdo con los Municipios (escuela sana)	COMITE ADMINISTRADOR DEL PROGRAMA ESTATAL DE CONTRUCCION DE ESCUELAS (CAPECE)	Fomento al Desarrollo Regional	750,235.90	0.00	750,235.90	0.00	0.00	0.00	0.00	559,643.99	10.00	74.20
LAZARO CARDENAS (SAN DIEGO), RAMON CORONA (SANTA FE)	Construcción de red de alcantarillado sanitario, en San Diego y Santa Fe en el municipio de Quitupán, Jalisco.	COMISION ESTATAL DEL AGUA DE JALISCO (CEA)	Agua Limpia para Jalisco	1,500,000.00	0.00	1,200,000.00	300,000.00	0.00	0.00	0.00	0.00	0.00	0.00
LAGUNILLAS (LAS LAGUNILLAS)	Pavimentación de la Calle Pedro Valencia en la localidad Lagunillas, municipio de Quitupan (Proyectos Estratégicos 2007)	AYUNTAMIENTO	Fomento al Desarrollo Regional	850,000.00	0.00	850,000.00	0.00	0.00	0.00	0.00	850,000.00	0.00	100.00
LAUREL, EL (LAURELES)	Compra de ganado y alimento porcino para engorda en 9 municipios (Opciones Productivas)	AYUNTAMIENTO	Desarrollo Socioeconómico de Personas en Condiciones de Pobreza y Vulnerabilidad	90,000.00	44,971.00	9,029.00	0.00	36,000.00	0.00	0.00	81,902.90	100.00	91.00

Región: Región Sureste Municipio: QUITUPAN

Localidades Beneficiadas	Nombre de la Obra	Dependencia Ejecutora	Programa de Gobierno	Inversión Anual					Inversión Ejercida Total	Avance Físico Financiero		
				Total	Federal	Estatal	Municipal	Privado			Otro	
QUITUPAN, AGUA BLANCA, ANIMAS, LAS, AREA, EL, AZULILLO, BARRANCA DE LAS, NUECES, CABRAS, LAS, SANTAS MARIAS (LAS CANOAS), CAÑADA SECA (LAS ANIMAS), CARRERAS, LAS, CARRIZALILLO, CERRO DE PIEDRA, CUATE, EL, CUERVO, EL, CUESTA, LA, CHAMACUERO, CHORRO, EL	Renovación de mobiliario y equipo de escuelas de nivel básico en el estado de Jalisco (RENE)	COMITE ADMINISTRADOR DEL PROGRAMA ESTATAL DE CONTRUCCION DE ESCUELAS (CAPECE)	Fomento al Desarrollo Regional	103,782,221	0.00	103,782,221	0.00	0.00	0.00	85,785,224	100.00	82.88
QUITUPAN	Equipamiento y rehabilitación de tiendas rurales en los municipios de El Limón, Juchitán, Quitupan, Tala, Villa Corona, San Juan de los Lagos y Zapotlán el Grande. (PROUAL)	SECRETARÍA DE DESARROLLO RURAL	Financiamiento para el Desarrollo	200,000,000	0.00	150,000,000	0.00	0.00	50,000,000	0.00	25.00	0.00
QUITUPAN	* Conservación extraordinaria, rutinaria y periódica 2005 (Primer programa complementario) Carretera Mascota-Las Palmas, San Sebastian, Ayotlán - La Concepción (Finiquito).	SECRETARÍA DE DESARROLLO URBANO	Modernización de las Comunicaciones y el Transporte	2,449,743,46	0.00	2,446,743,46	0.00	0.00	0.00	2,449,743,46	100.00	100.00
QUITUPAN				22,522,919.62	2,289,630.68	13,454,889.01	4,913,380.11	1,549,652.75	396,957.07	15,939,897.13		

* El avance financiero reportado es sobre el total del proyecto.

* El proyecto se inicio en años anteriores y se finiquito financieramente en 2007.

Región: Región Sureste

Municipio: SANTA MARIA DEL ORO

Localidades Beneficiadas	Nombre de la Obra	Dependencia Ejecutora	Programa de Gobierno	Inversión Anual					Inversión Ejercida Total	Avance		
				Total	Federal	Estatal	Municipal	Privado		Otro	Físico	Financiero
SANTA MARIA DEL ORO	Suministro de sistemas para el almacenamiento de agua-paquetes ecológicos - en 80 Municipios (Zonas marginaidas)	SECRETARIA DE DESARROLLO RURAL	Fomento al Desarrollo Regional	178,571.43	0.00	125,000.00	53,571.43	0.00	0.00	123,908.88	100.00	69.39
PETACALA, PANALES, LOS	Suministro y Colocación de Fosas Sépticas y Letrinas en varios Municipios de Zonas Marginaidas. (Fise)	SECRETARIA DE DESARROLLO RURAL	Fomento al Desarrollo Regional	554,400.00	0.00	388,080.00	0.00	0.00	166,320.00	194,040.00	40.00	35.00
PLATANOS, LOS	Rehabilitación de la red de distribución de agua potable en localidad de Los Platanos, municipio de Santa María del Oro (Proyectos Estratégicos 2007)	AYUNTAMIENTO	Fomento al Desarrollo Regional	1,100,000.00	0.00	1,100,000.00	0.00	0.00	0.00	1,100,000.00	0.00	100.00
SANTA MARIA DEL ORO	Proporcionar Recursos Complementarios (Capital Semilla) para Fortalecer a Sociedades Cooperativas SIFRA en el Estado de Jalisco.	SECRETARIA DE DESARROLLO RURAL	Financiamiento para el Desarrollo	100,000.00	0.00	100,000.00	0.00	0.00	0.00	100,000.00	100.00	100.00
SANTA MARIA DEL ORO	Suministro y Colocación de Plantas Solares en Varios Municipios de Zonas Marginaidas.	SECRETARIA DE DESARROLLO RURAL	Fomento al Desarrollo Regional	330,000.00	0.00	231,000.00	0.00	0.00	99,000.00	115,500.00	50.00	35.00
SANTA MARIA DEL ORO	Adoquinamiento de 5 Calles en los Municipios de Amatitlan, Santa María del Oro y Quitupan (3x1 CODESOL)	AYUNTAMIENTO	Desarrollo Socioeconómico de Personas en Condiciones de Pobreza y Vulnerabilidad	751,766.00	187,941.00	187,941.00	167,942.00	0.00	0.00	601,414.00	80.00	80.00
ZIPOCO	Ampliación de la red de agua potable en 36 municipios del Estado (3x1 estatal)	AYUNTAMIENTO	Desarrollo Socioeconómico de Personas en Condiciones de Pobreza y Vulnerabilidad	311,080.00	0.00	155,540.00	77,770.00	0.00	0.00	155,540.00	0.00	50.00
SANTA MARIA DEL ORO	Proporcionar Apoyos para la Contratación de Técnicos Agropecuarios, para Realizar Transferencia de Tecnología y Fomentar el Desarrollo en Unidades Producción Pecuaria en 58.0 Municipios del Interior del Estado.	SECRETARIA DE DESARROLLO RURAL	Visión de Futuro en el Campo	108,000.00	71,038.15	36,960.85	0.00	0.00	0.00	49,188.09	100.00	45.55

Región: Región Sureste Municipio: SANTA MARIA DEL ORO

Localidades Beneficiadas	Nombre de la Obra	Dependencia Ejecutora	Programa de Gobierno	Inversión Anual					Inversión Ejercida Total	Avance		
				Total	Federal	Estatal	Municipal	Privado		Otro	Físico	Financiero
SANTA MARIA DEL ORO	Construcción de red de agua potable y construcción de tomas domiciliarias en cinco Municipios (3x1 Codesol)	AYUNTAMIENTO	Desarrollo Socioeconómico de Personas en Condiciones de Pobreza y Vulnerabilidad	129,720.00	32,490.00	32,490.00	32,490.00	0.00	0.00	116,748.00	90.00	90.00
TEPEGUAJE, EL, AURORA, LA (EL REPARO)	Construcción de Casa de Salud en las localidades de La Aurora y El Tepeguaje en el municipio de Sta Maria del Oro (3x1 CODESOL)	AYUNTAMIENTO	Desarrollo Socioeconómico de Personas en Condiciones de Pobreza y Vulnerabilidad	721,088.00	180,272.00	180,272.00	180,272.00	0.00	0.00	685,033.00	95.00	95.00
SANTA MARIA DEL ORO	Suministro de cemento para la construcción de vados, puentes, Alcantarillas, Muro de Contención y Camino Ecológico en el programa de Mano de Obra Campesina en 67 Municipios	SECRETARIA DE DESARROLLO RURAL	Visión de Futuro en el Campo	130,000.00	0.00	65,000.00	0.00	0.00	65,000.00	64,796.52	70.00	49.85
SANTA MARIA DEL ORO	Suministro de cemento y vigas para la construcción de guardagomados en el programa de mano de obra campesina	SECRETARIA DE DESARROLLO RURAL	Visión de Futuro en el Campo	85,000.00	0.00	85,000.00	0.00	0.00	0.00	84,724.20	100.00	99.68
SANTA MARIA DEL ORO	Construcción de puente vehicular en el libramiento de Santa Maria del Oro (FONDEREG 2007)	AYUNTAMIENTO	Fomento al Desarrollo Regional	2,400,000.00	0.00	1,200,000.00	1,200,000.00	0.00	0.00	2,400,000.00	87.00	100.00
SANTA MARIA DEL ORO	Rehabilitación de Caminos Rurales en 65 Municipios.	SECRETARIA DE DESARROLLO RURAL	Visión de Futuro en el Campo	167,925.12	0.00	167,925.12	0.00	0.00	0.00	167,692.89	100.00	99.84
MANUEL M. DIEGUEZ, ARREGUINES, LOS (TIO ARREGUIN), VILLA MORELOS (EL CARRIZO), MINAS, LAS, NOGAL, EL PETACAL, PLAZA, LA, SANTA ROSA, TEPEGUAJE, EL, HORNOTOS, LOS, ABAJOSOL (LA OTRA CASA), PLAYA BONITA, ZIPOCO, AGUA DE ENMIEDIO, PLATANOS, LOS, GUERA, LA	Rehabilitación de la Infraestructura escolar del nivel básico en el Estado de Jalisco en acuerdo con los Municipios (escuela sana)	COMITE ADMINISTRADOR DEL PROGRAMA ESTATAL DE CONTRUCCION DE ESCUELAS (CAPECE)	Fomento al Desarrollo Regional	163,061.97	0.00	163,061.97	0.00	0.00	0.00	87,211.39	0.00	53.48
AURORA, LA (EL REPARO)	Colocación de Adoquimamiento en la calle Alvaro Obregón el municipio de Quitupan (FISE)	SECRETARIA DE DESARROLLO RURAL	Fomento al Desarrollo Regional	259,800.00	0.00	259,800.00	0.00	0.00	0.00	129,900.00	0.00	50.00

Región: Región Sureste Municipio: SANTA MARIA DEL ORO

Localidades Beneficiadas	Nombre de la Obra	Dependencia Ejecutora	Programa de Gobierno	Inversión Anual					Inversión Ejercida Total	Avance			
				Total	Federal	Estatal	Municipal	Privado		Otro	Físico	Financiero	
MANUEL M. DIEGUEZ ARREGUINES, LOS (TIO ARREGUIN), VILLA MORELOS (EL CARRIZO), MINAS, LAS, NOGAL EL PETACAL, PLAZA, LA, SANTA ROSA, TEPEGUAJE, EL HORNITOS, LOS, ABAISOLO (LA OTRA CASA), PLAYA BONITA, ZIPOCO, AGUA DE ENMIEDIO, PLATANOS, LOS, GUERA, LA	Renovación de mobiliario y equipo de escuelas de nivel básico en el estado de Jalisco (RENE)	COMITE ADMINISTRADOR DEL PROGRAMA ESTATAL DE CONTRUCCION DE ESCUELAS (CAPECE)	Fomento al Desarrollo Regional	98,537.41	0.00	98,537.41	0.00	0.00	0.00	0.00	83,173.29	97.00	84.41
ZIPOCO	Construcción de 3 Puentes Vehiculares* en Gomez Farías, Ojuelos de Jalisco y Santa María del Oro en Zonas Marginaladas (con apoyo a los programas de núcleos comunitarios)	SECRETARIA DE DESARROLLO RURAL	Fomento al Desarrollo Regional	619,999.61	0.00	619,999.61	0.00	0.00	0.00	0.00	616,699.44	100.00	99.47
SANTA MARIA DEL ORO	Construcción de red de drenaje y descargas domiciliares en 8 municipios del Estado (3 x 1 codesol)	AYUNTAMIENTO	Desarrollo Socioeconómico de Personas en Condiciones de Pobreza y Vulnerabilidad	292,232.00	73,068.00	73,068.00	73,068.00	73,068.00	0.00	0.00	242,553.00	83.00	83.00
SANTA MARIA DEL ORO	* Rehabilitación de Pisos en Zonas Marginaladas en 30 Municipios (Finiquito).	SECRETARIA DE DESARROLLO RURAL	Fomento al Desarrollo Regional	178,785.15	0.00	133,448.51	45,336.64	0.00	0.00	0.00	0.00	0.00	0.00
GUILUMBA	* MODERNIZACION DEL CAMINO RURAL ZIPOCO-GUILUMBA (Finiquito).	SECRETARIA DE DESARROLLO RURAL	Visión de Futuro en el Campo	16,000,000.00	0.00	16,000,000.00	0.00	0.00	0.00	0.00	15,975,280.14	0.00	98.85
SANTA MARIA DEL ORO				24,679,966.69	644,740.15	21,403,054.47	1,850,380.07	651,472.00	300,320.00	0.00	23,063,595.78		

* El avance financiero reportado es sobre el total del proyecto.

* El proyecto se inicio en años anteriores y se finiquito financieramente en 2007.

Municipio: TAMAZULA DE GORDIANO

Región: Región Sureste

Localidades Beneficiadas	Nombre de la Obra	Dependencia Ejecutora	Programa de Gobierno	Inversión Anual					Inversión Ejecutada Total	Avance			
				Total	Federal	Estatal	Municipal	Privado		Otro	Físico	Financiero	
TARAY, EL	Equipamiento y Rehabilitación de restaurantes en los municipios de Tomatlán, Tamazula de Gordiano, Chimalitlán, La Manzanilla de la Paz y Cabo Corrientes (PROJAL)	SECRETARÍA DE DESARROLLO RURAL	Financiamiento para el Desarrollo	61,696.33	0.00	46,357.00	0.00	0.00	0.00	15,462.33	0.00	25.00	0.00
TAMAZULA DE GORDIANO, CALLEJONES, GARITA, LA MORELOS (SANTA ROSA), SAN VICENTE, SAN ANTONIO	Construcción de empedrado de calles en el Municipio de Tamazula, varias localidades de Zonas Marginadas.	SECRETARÍA DE DESARROLLO RURAL	Fomento al Desarrollo Regional	2,549,886.00	0.00	2,546,886.00	0.00	0.00	0.00	0.00	2,606,076.11	100.00	98.28
VISTA HERMOSA (SANTA CRUZ DEL CORTIJO)	Construcción de apaches Puente Vista Hermosa- Ferreria	SECRETARÍA DE DESARROLLO RURAL	Visión de Futuro en el Campo	1,200,000.01	0.00	1,200,000.01	0.00	0.00	0.00	0.00	1,184,214.61	0.00	96.52
TAMAZULA DE GORDIANO	Electrificación en 6 Municipios de Zonas Marginadas	SECRETARÍA DE DESARROLLO RURAL	Fomento al Desarrollo Regional	220,000.00	0.00	220,000.00	0.00	0.00	0.00	0.00	219,999.99	100.00	100.00
SAN ANTONIO	Equipamiento y adecuación de talleres de costura en los municipios de Huejúcar, San Juan de los Lagos, Tamazula de Gordiano, Zapotitlán de Vadillo, Ejutla y Tonaya. (PROJAL)	SECRETARÍA DE DESARROLLO RURAL	Financiamiento para el Desarrollo	86,594.67	0.00	64,946.00	0.00	0.00	0.00	21,648.67	0.00	25.00	0.00
SIDRA, LA ROSA, LA	Rehabilitación del Puente Santa Rosa, Mpio. Tamazula.	SECRETARÍA DE DESARROLLO URBANO	Modernización de las Comunicaciones y el Transporte	6,775,699.85	0.00	6,775,699.85	0.00	0.00	0.00	0.00	6,775,699.26	0.00	100.00
MOTA	Construcción de Salón de usos Múltiples en el Municipio de Tamazula localidad Rancho de Mota de las Zonas Marginadas.	SECRETARÍA DE DESARROLLO RURAL	Fomento al Desarrollo Regional	90,000.00	0.00	90,000.00	0.00	0.00	0.00	0.00	90,000.00	100.00	100.00
ATASCOSO, EL, AGUA ZARCA	Apoyos económicos a productores forestales para la adquisición de equipo, maquinaria y herramienta, para actividades de protección y fomento en sus predios con vocación forestal.	SECRETARÍA DE DESARROLLO RURAL	Protección al Medio Ambiente y Sustentabilidad	53,059.00	0.00	53,059.00	0.00	0.00	0.00	0.00	53,059.00	100.00	100.00

Región: Región Sureste Municipio: TAMAZULA DE GORDIANO

Localidades Beneficiadas	Nombre de la Obra	Dependencia Ejecutora	Programa de Gobierno	Inversión Anual					Inversión Ejercida Total	Avance		
				Total	Federal	Estatal	Municipal	Privado		Otro	Físico	Financiero
JOYA DE LOS INDIOS	Construcción de Casa de Salud en los municipios de Tamazula y Teocaltiche de las Zonas Marginadas.	SECRETARÍA DE DESARROLLO RURAL	Fomento al Desarrollo Regional	90,000.00	0.00	90,000.00	0.00	0.00	0.00	90,000.00	100.00	100.00
TAMAZULA DE GORDIANO	Construcción de colector, red de drenaje y letrinas en 7 Municipios (Zonas Marginadas.)	SECRETARÍA DE DESARROLLO RURAL	Fomento al Desarrollo Regional	435,656.00	0.00	435,656.00	0.00	0.00	0.00	425,462.30	100.00	97.61
TAMAZULA DE GORDIANO	Equipamiento y rehabilitación de talleres de dulces en 12 municipios. (PROJAL)	SECRETARÍA DE DESARROLLO RURAL	Financiamiento para el Desarrollo	53,200.00	0.00	39,900.00	0.00	0.00	13,300.00	0.00	25.00	0.00
APATZINGAN	Construcción de Plaza Principal en el Municipio de Tamazula en la localidad de Apatzingan de Zonas Marginadas.	SECRETARÍA DE DESARROLLO RURAL	Fomento al Desarrollo Regional	65,000.00	0.00	65,000.00	0.00	0.00	0.00	65,000.00	100.00	100.00
TAMAZULA DE GORDIANO	Construcción de empinado en 23 Municipios (3x1 CODESOL)	AYUNTAMIENTO	Desarrollo Socioeconómico de Personas en Condiciones de Pobreza y Vulnerabilidad	211,940.00	52,985.00	52,985.00	52,985.00	52,985.00	0.00	211,940.00	100.00	100.00
JOYA DE LOS INDIOS, NARANJITOS, PENA COLORADA, LA, SAN VICENTE	Construcción de Canchas de Usos Múltiples en 10 Municipios (Fise)	SECRETARÍA DE DESARROLLO RURAL	Fomento al Desarrollo Regional	746,746.89	0.00	624,122.12	0.00	0.00	224,623.77	200,888.94	0.00	26.83
TAMAZULA DE GORDIANO	Rehabilitaciones, ampliaciones y Mejoramientos en viviendas en el interior del estado	SECRETARÍA DE DESARROLLO URBANO	Fomento a la Vivienda	650,000.00	0.00	390,000.00	195,000.00	65,000.00	0.00	650,000.00	100.00	100.00
TAMAZULA DE GORDIANO	Apoyo para la compra de ganado caprino y alimentos en 4 Municipios de Jalisco (Opciones Productivas)	AYUNTAMIENTO	Desarrollo Socioeconómico de Personas en Condiciones de Pobreza y Vulnerabilidad	30,000.00	14,990.00	3,010.00	0.00	12,000.00	0.00	30,000.00	100.00	100.00

Región: Región Sureste

Municipio: TAMAZULA DE GORDIANO

Localidades Beneficiadas	Nombre de la Obra	Dependencia Ejecutora	Programa de Gobierno	Inversión Anual					Inversión Ejercida Total	Avance		
				Total	Federal	Estatal	Municipal	Privado		Otro	Físico	Financiero
TAMAZULA DE GORDIANO	Elaboración de Estudios, Proyectos Eléctricos y Construcción de Rellenos Sanitarios en Amacueca, Ameca, Autlán de Navarro, Huejuquilla el Alto, San Martín de Bolaños y Tamazula de Gordiano	SECRETARÍA DE DESARROLLO URBANO	Protección al Medio Ambiente y Sustentabilidad	296,593.26	0.00	296,593.26	0.00	0.00	0.00	0.00	0.00	0.00
TAMAZULA DE GORDIANO	Construcción de la primera etapa del puente de San Antonio en el Municipio de Tamazula (FONDEREG 2007)	AYUNTAMIENTO	Fomento al Desarrollo Regional	7,000,000.00	0.00	3,500,000.00	3,500,000.00	0.00	0.00	0.00	0.00	0.00
TAMAZULA DE GORDIANO	Construcción y rehabilitación de red de agua potable en 17 Municipios (3x1 CODESOL)	AYUNTAMIENTO	Desarrollo Socioeconómico de Personas en Condiciones de Pobreza y Vulnerabilidad	42,224.00	10,556.00	10,556.00	10,556.00	0.00	10,556.00	0.00	42,224.00	100.00
TULILLO, EL	Desmonte del vaso de la presa el Carrizo en el Municipio de Tamazula de Gordiano	SECRETARÍA DE DESARROLLO RURAL	Visión de Futuro en el Campo	1,050,000.00	0.00	1,050,000.00	0.00	0.00	0.00	0.00	0.00	0.00
NARANJITOS	Construcción de Red de Drenaje en varios Municipios en Zonas Marginalizadas.	SECRETARÍA DE DESARROLLO RURAL	Fomento al Desarrollo Regional	70,758.00	0.00	48,530.60	0.00	0.00	21,227.40	0.00	24,786.30	35.00
TAMAZULA DE GORDIANO	Compra de Ganado Bovino en 7 municipios de Jalisco. (Opciones Productivas)	AYUNTAMIENTO	Desarrollo Socioeconómico de Personas en Condiciones de Pobreza y Vulnerabilidad	150,000.00	74,952.00	15,048.00	0.00	60,000.00	0.00	150,000.00	100.00	
TAMAZULA DE GORDIANO, ATASCOSO, EL, NICROMANTE (SAN JUAN DE LA MONTAÑA), PASO DE GANADO	Ampliación de la red de agua potable en 36 municipios del Estado (3x1 estatal)	AYUNTAMIENTO	Desarrollo Socioeconómico de Personas en Condiciones de Pobreza y Vulnerabilidad	978,986.00	0.00	488,489.00	244,749.00	244,749.00	0.00	489,488.00	5.00	
NARANJITOS, PASO DE GANADO, SAN FRANCISCO	Construcción de 83 empedrados en 39 Municipios de Zonas Marginalizadas (FISE).	SECRETARÍA DE DESARROLLO RURAL	Fomento al Desarrollo Regional	850,818.71	0.00	606,951.35	0.00	0.00	243,867.36	603,475.67	20.00	
												70.93

Región: Región Sureste Municipio: TAMAZULA DE GORDIANO

Localidades Beneficiadas	Nombre de la Obra	Dependencia Ejecutora	Programa de Gobierno	Inversión Anual					Inversión Ejercida Total	Avance			
				Total	Federal	Estatal	Municipal	Privado		Otro	Físico	Financiero	
APATZINGAN	Elaboración del proyecto ejecutivo del camino: Contla - Apatzingan	SECRETARÍA DE DESARROLLO URBANO	Modernización de las Comunicaciones y el Transporte	420,794.78	0.00	420,794.78	0.00	0.00	0.00	0.00	411,019.77	0.00	97.88
TAMAZULA DE GORDIANO, JOYA DEL SALTO, LA (CANADA DEL SALTO)	Compra de ganado bovino para pie de cría en 4 Municipios del estado (Opciones Productivas)	AYUNTAMIENTO	Desarrollo Socioeconómico de Personas en Condiciones de Pobreza y Vulnerabilidad	211,875.00	105,869.00	21,256.00	0.00	84,750.00	0.00	0.00	211,846.00	100.00	93.99
TAMAZULA DE GORDIANO	Equipamiento y modernización de 28 rastros en 28 municipios del estado	SECRETARÍA DE DESARROLLO RURAL	Visión de Futuro en el Campo	45,000.00	0.00	45,000.00	0.00	0.00	0.00	0.00	40,710.00	0.00	90.47
TAMAZULA DE GORDIANO	Construcción y rehabilitación de la red de drenaje, alcantarillado y descargas domiciliarias en 25 municipios del Estado (3x1 codesol)	AYUNTAMIENTO	Desarrollo Socioeconómico de Personas en Condiciones de Pobreza y Vulnerabilidad	183,356.00	45,849.00	45,849.00	45,849.00	45,849.00	0.00	0.00	183,356.00	100.00	100.00
TAMAZULA DE GORDIANO	Electrificación en 18 municipios del Estado (3x1 estatal)	AYUNTAMIENTO	Desarrollo Socioeconómico de Personas en Condiciones de Pobreza y Vulnerabilidad	528,000.00	0.00	284,000.00	132,000.00	132,000.00	0.00	0.00	284,000.00	0.00	50.00
TAMAZULA DE GORDIANO, GARITA, LA, SAN FRANCISCO, TUILLO, EL	Elaboración de proyecto ejecutivo para la Construcción del sistema de riego de la presa "El Carrizo"	SECRETARÍA DE DESARROLLO RURAL	Visión de Futuro en el Campo	1,800,000.00	0.00	1,800,000.00	0.00	0.00	0.00	0.00	450,000.00	0.00	25.00
TAMAZULA DE GORDIANO	Construcción de relleno Sanitario en Tamazula de Gordiano, Jalisco	SECRETARÍA DE DESARROLLO URBANO	Protección al Medio Ambiente y Sustentabilidad	10,471,287.00	0.00	10,471,287.00	0.00	0.00	0.00	0.00	6,919,495.20	0.00	66.08
TAMAZULA DE GORDIANO	Rehabilitación de Caminos Rurales en 59 Municipios	SECRETARÍA DE DESARROLLO RURAL	Visión de Futuro en el Campo, Fomento al Desarrollo Regional	101,112.31	0.00	101,112.31	0.00	0.00	0.00	0.00	54,439.13	100.00	53.84

Región: Región Sureste

Municipio: TAMAZULA DE GORDIANO

Localidades Beneficiadas	Nombre de la Obra	Dependencia Ejecutora	Programa de Gobierno	Inversión Anual					Inversión Ejecutada Total	Avance Físico Financiero	
				Total	Federal	Estatal	Municipal	Privado			Otro
TAMAZULA DE GORDIANO	Reforestación y mantenimiento de plantaciones forestales de restauración ambiental en el Estado	SECRETARÍA DE DESARROLLO RURAL	Protección al Medio Ambiente y Sustentabilidad	45,200.00	0.00	45,200.00	0.00	0.00	0.00	45,200.00	100.00
TAMAZULA DE GORDIANO	Equipamiento de Teatro en el Municipio de Gordiano (3x1 CODESOL)	AYUNTAMIENTO	Desarrollo Socioeconómico de Personas en Condiciones de Pobreza y Vulnerabilidad	248,752.00	62,188.00	62,188.00	62,188.00	0.00	0.00	124,376.00	50.00
TAMAZULA DE GORDIANO	Construcción de Machuelos en 14 Municipios (3 x 1 CODESOL)	AYUNTAMIENTO	Desarrollo Socioeconómico de Personas en Condiciones de Pobreza y Vulnerabilidad	56,160.00	14,040.00	14,040.00	14,040.00	0.00	0.00	56,160.00	100.00
TAMAZULA DE GORDIANO	Construcción con concreto hidráulico en calles de 19 municipios del Estado (3x1 CODESOL)	AYUNTAMIENTO	Desarrollo Socioeconómico de Personas en Condiciones de Pobreza y Vulnerabilidad	234,977.00	58,744.00	58,744.00	58,745.00	58,744.00	0.00	187,980.82	80.00
TAMAZULA DE GORDIANO, TUNA, LA	Construcción de Presa de Almacenamiento Vista Hermosa en el Municipio de Tamazula de Gordiano y Zapotitlic	SECRETARÍA DE DESARROLLO RURAL	Visión de Futuro en el Campo	29,250,000.00	0.00	29,250,000.00	0.00	0.00	0.00	7,252,181.08	24.79
TAMAZULA DE GORDIANO	Modernización de camino tipo "D" El Carrizo- San Juan de la Montaña del km. 8+500 al 11+500	SECRETARÍA DE DESARROLLO RURAL	Visión de Futuro en el Campo	8,468,466.87	0.00	8,468,466.87	0.00	0.00	0.00	5,215,088.17	61.57
TAMAZULA DE GORDIANO	Construcción de obras demostrativas para la conservación de suelos en 14 municipios.	SECRETARÍA DE DESARROLLO RURAL	Protección al Medio Ambiente y Sustentabilidad	60,000.00	0.00	60,000.00	0.00	0.00	0.00	56,160.00	93.60
MORELOS (SANTA ROSA)	Remodelación de la Capilla de cementerio en el Municipio de Tamazula en la localidad de Santa Rosa	SECRETARÍA DE DESARROLLO RURAL	Fomento al Desarrollo Regional	70,000.00	0.00	70,000.00	0.00	0.00	0.00	69,986.44	99.99

Región: Región Sureste Municipio: TAMAZULA DE GORDIANO

Localidades Beneficiadas	Nombre de la Obra	Dependencia Ejecutora	Programa de Gobierno	Inversión Anual					Inversión Ejercida Total	Avance		
				Total	Federal	Estatal	Municipal	Privado		Otro	Físico	Financiero
TAMAZULA DE GORDIANO	Suministro de cemento para la construcción de varios puentes, Alcantarillas, Muro de Contención y Camino Ecológico en el programa de Mano de Obra Campesina en 07 Municipios	SECRETARÍA DE DESARROLLO RURAL	Visión de Futuro en el Campo	117,400.00	0.00	58,700.00	0.00	0.00	0.00	58,700.00	70.00	50.00
GARITA, LA, RUCIOS, LOS (RUCIOS DE ABAJO)	Construcción y Equipamiento de varias redes de agua potable, una planta de tratamiento de agua y un tanque de almacenamiento en 6 municipios en zonas marginadas.	SECRETARÍA DE DESARROLLO RURAL	Fomento al Desarrollo Regional	206,000.00	0.00	206,000.00	0.00	0.00	0.00	206,000.00	100.00	100.00
TAMAZULA DE GORDIANO	Establecimiento y mantenimiento de Plantaciones forestales comerciales en 24 municipios (FIPRODEFO)	SECRETARÍA DE DESARROLLO RURAL	Protección al Medio Ambiente y Sustentabilidad	262,500.00	0.00	262,500.00	0.00	0.00	0.00	262,500.00	100.00	100.00
ARROYO HONDO	Construcción de puente peatonal en Tamazula de Gordiano (3x1 codesol)	AYUNTAMIENTO	Desarrollo Socioeconómico de Personas en Condiciones de Pobreza y Vulnerabilidad	217,820.00	54,455.00	54,455.00	54,455.00	54,455.00	0.00	217,820.00	100.00	100.00
TAMAZULA DE GORDIANO	Construcción de obras complementarias (barda perimetral) de lo que será el Instituto Tecnológico en el municipio de Tamazula de Gordiano (FONDEREG 2007)	AYUNTAMIENTO	Fomento al Desarrollo Regional	1,000,000.00	0.00	500,000.00	500,000.00	0.00	0.00	1,000,000.00	95.00	100.00
TAMAZULA DE GORDIANO	Rehabilitación de Caminos Rurales en 65 Municipios.	SECRETARÍA DE DESARROLLO RURAL	Visión de Futuro en el Campo	85,618.88	0.00	85,618.88	0.00	0.00	0.00	80,198.24	100.00	93.45
ATASCOSO EL, GARITA, LA, PITAHAYA, LA, JOYA DIVISION, CONTLA, AGUA ZARCA	Apoyos económicos a productores forestales para actividades de apertura y mantenimiento a caminos forestales en sus predios con vocación forestal.	SECRETARÍA DE DESARROLLO RURAL	Protección al Medio Ambiente y Sustentabilidad	703,425.00	0.00	703,425.00	0.00	0.00	0.00	703,425.00	100.00	100.00
TAMAZULA DE GORDIANO, AGOSTADERO, EL, AGUA SAJADA, ARROYO HONDO, ARROYO SECO, ATASCOSO, EL, CALLEJONES, CAPULIN, EL, CAPULINES, LOS, SIDRA, LA, CIENEGA, LA, CIMIENTOS, LOS, CLAVILLOS, LOS, COFRADIA DE ABAJO (LA COFRADIA), VILLA DE CONTLA (CONTLA), MOTA	Elaboración del análisis costo-beneficio y diseño de la O.P.D. para la Asociación Intermunicipal de Gestión Integral de los Residuos en la Región Sur - Sureste	SECRETARÍA DE DESARROLLO URBANO	Fortalecimiento del Sistema Integral de Planeación del Estado	76,000.00	0.00	76,000.00	0.00	0.00	0.00	0.00	20.00	0.00

Región: Región Sureste

Municipio: TAMAZULA DE GORDIANO

Localidades Beneficiadas	Nombre de la Obra	Dependencia Ejecutora	Programa de Gobierno	Inversión Anual					Inversión Ejercida Total	Avance Físico Financiero		
				Total	Federal	Estatal	Municipal	Privado			Otro	
TAMAZULA DE GORDIANO	Suministro de cemento y vigas para la construcción de guardagomados en el programa de mano de obra campesina	SECRETARÍA DE DESARROLLO RURAL	Visión de Futuro en el Campo	55,000.00	0.00	55,000.00	0.00	0.00	0.00	54,436.50	100.00	97.21
TAMAZULA DE GORDIANO	Integración y equipamiento de brigadas de prevención y combate de incendios forestales	SECRETARÍA DE DESARROLLO RURAL	Protección al Medio Ambiente y Sustentabilidad	344,118.23	0.00	344,118.23	0.00	0.00	0.00	334,063.72	100.00	97.08
GARITÁ, LA, TULILLO, EL	Modernización de Camino Rural tipo "D" y "C" - La Garita - Tulillo - San Juan de la Montaña del km. 0+000 al 12+000 en el municipio de Tamazula de Gordiano	SECRETARÍA DE DESARROLLO RURAL	Visión de Futuro en el Campo	21,102,972.00	0.00	21,102,972.00	0.00	0.00	0.00	13,831,687.61	0.00	65.54
TAMAZULA DE GORDIANO, CALLEJONES, ROSA, LA, SAN VICENTE, SOYATLAN DE AFUERA, TARAY, EL, AGUACATE, EL, VILLA CORONA en zonas marginadas	Equipamiento para la Producción de Hortalizas en Varias localidades del municipio de Tamazula de Gordiano y Villa Corona en zonas marginadas	SECRETARÍA DE DESARROLLO RURAL	Financiamiento para el Desarrollo	1,713,000.00	0.00	1,370,400.00	0.00	342,600.00	0.00	1,370,400.00	100.00	80.00
SOYATLAN DE AFUERA	Equipamiento de Carnicería en la localidad de Soyatlán de Afuera municipio de Tamazula en zonas marginadas	SECRETARÍA DE DESARROLLO RURAL	Financiamiento para el Desarrollo	95,400.00	0.00	85,880.00	0.00	9,540.00	0.00	85,880.00	100.00	90.00
GARITÁ, LA	Equipamiento de Panadería en la localidad de La Garita Municipio de Tamazula de Gordiano en zonas marginadas	SECRETARÍA DE DESARROLLO RURAL	Financiamiento para el Desarrollo	168,480.00	0.00	134,784.00	0.00	33,696.00	0.00	134,784.00	100.00	80.00
GARITÁ, LA	Rehabilitación y equipamiento de Carpintería en la localidad de La Garita municipio de Tamazula de Gordiano en zonas marginadas	SECRETARÍA DE DESARROLLO RURAL	Financiamiento para el Desarrollo	70,125.00	0.00	63,112.50	0.00	7,012.50	0.00	63,112.50	100.00	90.00
CUESTA DE SAN LAZARO, VISTA HERMOSA (SANTA CRUZ DEL CORTIJO)	Equipamiento e Infraestructura para la producción de Miel en el Municipio de Tamazula de Gordiano en zonas marginadas.	SECRETARÍA DE DESARROLLO RURAL	Financiamiento para el Desarrollo	258,555.00	0.00	216,314.50	0.00	42,250.50	0.00	216,314.50	100.00	83.66

Región: Región Sureste Municipio: TAMAZULA DE GORDIANO

Localidades Beneficiadas	Nombre de la Obra	Dependencia Ejecutora	Programa de Gobierno	Inversión Anual					Inversión Ejercida Total	Avance		
				Total	Federal	Estatal	Municipal	Privado		Otro	Físico	Financiero
NARANJITOS	Equipamiento de Cerrajería en la localidad Los Naranjos municipio de Tamazula en zonas marginadas	SECRETARÍA DE DESARROLLO RURAL	Financiamiento para el Desarrollo	99,051.00	0.00	88,545.90	0.00	9,505.10	0.00	85,546.90	100.00	90.00
NIGROMANTE (SAN JUAN DE LA MONTAÑA)	Equipamiento y Rehabilitación de local para la elaboración de quesos en la localidad El Nigromante municipio de Tamazula de Gordiano en zonas marginadas	SECRETARÍA DE DESARROLLO RURAL	Financiamiento para el Desarrollo	99,881.16	0.00	89,893.02	0.00	9,888.14	0.00	89,893.02	100.00	90.00
TAMAZULA DE GORDIANO	Equipamiento e Rehabilitación para local de venta de Bisutería en la localidad de Tamazula municipio de Tamazula de Gordiano	SECRETARÍA DE DESARROLLO RURAL	Financiamiento para el Desarrollo	98,000.00	0.00	88,200.00	0.00	9,800.00	0.00	88,200.00	100.00	90.00
VISTA HERMOSA (SANTA CRUZ DEL CORTIJO)	Equipamiento y Rehabilitación de Bloquera en la localidad de Vista Hermosa municipio de Tamazula de Gordiano en zonas marginadas	SECRETARÍA DE DESARROLLO RURAL	Financiamiento para el Desarrollo	72,114.20	0.00	64,902.78	0.00	7,211.42	0.00	64,902.78	100.00	90.00
JOYA DE LOS INDIOS	Equipamiento e Infraestructura para la producción de aguacate en la localidad de La Joya Nogales en el Municipio de Tamazula de Gordiano	SECRETARÍA DE DESARROLLO RURAL	Financiamiento para el Desarrollo	58,388.50	0.00	48,685.60	0.00	11,673.90	0.00	48,685.60	100.00	80.00
TUILLO, EL	Equipamiento e Infraestructura para la Granja Porcícola en el Municipio de Tamazula de Gordiano en zonas marginadas	SECRETARÍA DE DESARROLLO RURAL	Financiamiento para el Desarrollo	74,508.50	0.00	48,000.00	0.00	26,508.50	0.00	48,000.00	0.00	64.42
SAN FERNANDO	Construcción de puente vehicular en la localidad de San Fernando Municipio de Tamazula de Gordiano en zonas marginadas	SECRETARÍA DE DESARROLLO RURAL	Fomento al Desarrollo Regional	267,641.88	0.00	267,641.88	0.00	0.00	0.00	221,838.77	100.00	82.89
SOYATLAN DE AFUERA	Construcción de drenaje y empedrado en calle privada Revolución en el Municipio de Tamazula de Gordiano en la localidad de Soyotlán de afuera, en zonas marginadas.	SECRETARÍA DE DESARROLLO RURAL	Fomento al Desarrollo Regional	83,578.00	0.00	83,578.00	0.00	0.00	0.00	73,453.91	100.00	87.89

Región: Región Sureste

Municipio: TAMAZULA DE GORDIANO

Localidades Beneficiadas	Nombre de la Obra	Dependencia Ejecutora	Programa de Gobierno	Inversión Anual					Inversión Ejercida Total	Avance		
				Total	Federal	Estatal	Municipal	Privado		Otro	Físico	Financiero
GARITA, LA	Construcción de cancha de usos múltiples en la localidad de La Garita en el Municipio de Tamazula de Gordiano en zonas marginadas	SECRETARÍA DE DESARROLLO RURAL	Fomento al Desarrollo Regional	161,718.00	0.00	161,718.00	0.00	0.00	0.00	134,986.07	100.00	83.46
TUNA, LA	Pago de Indemnizaciones a los propietarios afectados por la construcción de la Presa Vista Hermosa	SECRETARÍA DE DESARROLLO RURAL	Visión de Futuro en el Campo, Fomento al Desarrollo Regional	16,017,756.69	0.00	16,017,756.69	0.00	0.00	0.00	16,017,756.69	100.00	100.00
TAMAZULA DE GORDIANO	Rehabilitación de camino rural Paso Hondo- La Angostura en el Municipio de Tamazula de Gordiano	SECRETARÍA DE DESARROLLO RURAL	Visión de Futuro en el Campo	300,000.00	0.00	300,000.00	0.00	0.00	0.00	75,000.00	0.00	25.00
TAMAZULA DE GORDIANO, AGOSTADERO, EL AGUA SALADA, ARROYO HONDO, ARROYO SECO, ATASCOSO, EL CALLEJONES, CAPULÍN, EL CAPULINES, LOS, SIDRA, LA, CIENEGA, LA, CIMIENTOS, LOS, CLAVILLOS, LOS, COFRADIA DE ABAJO (LA COFRADIA), VILLA DE CONTLA (CONTLA), MOTA	Renovación de mobiliario y equipo de escuelas de nivel básico en el estado de Jalisco (RENE)	COMITÉ ADMINISTRADOR DEL PROGRAMA ESTATAL DE CONTRUCCION DE ESCUELAS (CAPECE)	Fomento al Desarrollo Regional	442,483.15	0.00	442,483.15	0.00	0.00	0.00	357,483.59	97.00	80.79
TAMAZULA DE GORDIANO	Proyecto de Reforzamiento del Puente Vehicular Tamazula.	SECRETARÍA DE DESARROLLO URBANO	Modernización de las Comunicaciones y el Transporte	57,500.00	0.00	57,500.00	0.00	0.00	0.00	57,500.00	0.00	100.00
NIGROMANTE (SAN JUAN DE LA MONTANA)	Equipamiento y Rehabilitación para Lacteos y Embutidos en Zonas Marginadas	SECRETARÍA DE DESARROLLO RURAL	Financiamiento para el Desarrollo	87,982.16	0.00	79,166.95	0.00	8,795.21	0.00	79,166.95	100.00	90.00
TAMAZULA DE GORDIANO, AGOSTADERO, EL AGUA SALADA, ARROYO HONDO, ARROYO SECO, ATASCOSO, EL CALLEJONES, CAPULÍN, EL CAPULINES, LOS, SIDRA, LA, CIENEGA, LA, CIMIENTOS, LOS, CLAVILLOS, LOS, COFRADIA DE ABAJO (LA COFRADIA), VILLA DE CONTLA (CONTLA), MOTA	Rehabilitación de la Infraestructura escolar del nivel básico en el Estado de Jalisco en acuerdo con los Municipios (escuela saña)	COMITÉ ADMINISTRADOR DEL PROGRAMA ESTATAL DE CONTRUCCION DE ESCUELAS (CAPECE)	Fomento al Desarrollo Regional	427,120.95	0.00	427,120.95	0.00	0.00	0.00	301,536.71	0.00	70.60
PITAHAYO, EL	Construcción de la T.V. Sec. Benito Juárez con siete espacios educativos en Tamazula de Gordiano, El Pitahayo.	COMITÉ ADMINISTRADOR DEL PROGRAMA ESTATAL DE CONTRUCCION DE ESCUELAS (CAPECE)	Fomento al Desarrollo Regional	1,913,131.15	0.00	1,913,131.15	0.00	0.00	0.00	0.00	0.00	0.00

Región: Región Sureste Municipio: TAMAZULA DE GORDIANO

Localidades Beneficiadas	Nombre de la Obra	Dependencia Ejecutora	Programa de Gobierno	Inversión Anual					Inversión Ejercida Total	Avance		
				Total	Federal	Estatal	Municipal	Privado		Otro	Físico	Financiero
TAMAZULA DE GORDIANO, SOYATLAN DE ADENTRO (LA HACIENDA), TARAY, EL, VELADERO, EL	Construcción de la red de drenaje en 40 municipios del Estado (3x1 estatal)	AYUNTAMIENTO	Programa de Gobierno Socioeconómico de Personas en Condiciones de Pobreza y Vulnerabilidad	1,511,168.00	0.00	755,584.00	377,792.00	377,792.00	0.00	1,042,705.00	89.00	89.00
TAMAZULA DE GORDIANO	Construcción de la 4ta. etapa y rehabilitación de puente vehicular para la Terminación del Ingreso a Tamazula de Gordiano, Jal.	SECRETARÍA DE DESARROLLO URBANO	Fomento al Desarrollo Regional	1,500,000.00	0.00	1,500,000.00	0.00	0.00	0.00	1,000,000.00	0.00	66.67
TAMAZULA DE GORDIANO	Compra de Ganado para engorda, Alimentos y Medicamentos en 19 municipios del Estado de Jalisco (Opciones Productivas)	AYUNTAMIENTO	Desarrollo Socioeconómico de Personas en Condiciones de Pobreza y Vulnerabilidad	196,393.00	98,194.00	19,702.00	0.00	78,557.00	0.00	196,393.00	100.00	100.00
SOYATLAN DE ADENTRO (LA HACIENDA)	Construcción de Casas de Salud en municipios de San Cristóbal, Tamazula, Tepatlán en zonas marginadas con apoyos a núcleos comunitarios	SECRETARÍA DE DESARROLLO RURAL	Fomento al Desarrollo Regional	90,000.00	0.00	90,000.00	0.00	0.00	0.00	89,947.46	100.00	99.94
FERRERIA DE PROVIDENCIA	Elaboración Proyecto para la presa vista hermosa	SECRETARÍA DE DESARROLLO RURAL	Visión de Futuro en el Campo, Fomento al Desarrollo Regional	3,487,622.00	0.00	3,487,622.00	0.00	0.00	0.00	3,486,986.06	0.00	99.98
TAMAZULA DE GORDIANO	Construcción de camino de acceso a bancos de roca y arcilla para presa el El carrizo 2da etapa del km 6+280 al Km 8+280	SECRETARÍA DE DESARROLLO RURAL	Visión de Futuro en el Campo	7,312,000.00	0.00	7,312,000.00	0.00	0.00	0.00	7,310,537.34	0.00	99.98
SAN ANTONIO	Construcción de Canchas de Usos Múltiples en los Municipios de Tamazula y Concepción de Buenos Aires en Zonas Marginadas.	SECRETARÍA DE DESARROLLO RURAL	Fomento al Desarrollo Regional	80,000.00	0.00	80,000.00	0.00	0.00	0.00	80,000.00	100.00	100.00
VELADERO, EL	Rehabilitación y construcción de infraestructura productiva en 10 municipios (PROJAL)	SECRETARÍA DE DESARROLLO RURAL	Financiamiento para el Desarrollo	266,666.67	0.00	200,000.00	0.00	0.00	66,666.67	0.00	25.00	0.00

Municipio: TAMAZULA DE GORDIANO

Región: Región Sureste

Localidades Beneficiadas	Nombre de la Obra	Dependencia Ejecutora	Programa de Gobierno	Inversión Anual					Inversión Ejecutada Total	Avance Físico Financiero		
				Total	Federal	Estatal	Municipal	Privado			Otro	
SIDRA LA MORELOS (SANTA ROSA), SAN VICENTE	Perforación de pozos profundos en los Municipio de Zonas Marginaladas.	SECRETARÍA DE DESARROLLO RURAL	Financiamiento para el Desarrollo	1,053,000.00	0.00	1,053,000.00	0.00	0.00	0.00	965,646.96	100.00	93.60
TAMAZULA DE GORDIANO	* Modernización de Caminos Rurales en Juanacatiari, Mazamita, Tamazula de Gordiano (Finiquito).	SECRETARÍA DE DESARROLLO RURAL	Visión de Futuro en el Campo, Fomento al Desarrollo Regional	441,586.72	0.00	441,586.72	0.00	0.00	0.00	412,801.47	100.00	93.48
TAMAZULA DE GORDIANO	* Rehabilitación de Pisos en Zonas Marginaladas en 30 Municipios (Finiquito).	SECRETARÍA DE DESARROLLO RURAL	Fomento al Desarrollo Regional	961,632.80	0.00	673,178.66	288,504.14	0.00	0.00	673,178.66	100.00	70.00
TAMAZULA DE GORDIANO	* Construcción de caminos de acceso a los bancos de arcilla de la presa el Carrizo 1ra etapa del Km 5+890 al Km 6+280 (Finiquito).	SECRETARÍA DE DESARROLLO RURAL	Visión de Futuro en el Campo	788,281.00	0.00	788,281.00	0.00	0.00	0.00	772,735.05	0.00	98.03
TAMAZULA DE GORDIANO				146,377,193.62	582,762.00	151,979,832.61	526,863.14	1,872,462.71	685,185.20	877,289.52		

* El avance financiero reportado es sobre el total del proyecto.

* El proyecto se inicio en años anteriores y se finiquito financieramente en 2007.

Región: Región Sureste Municipio: TECALITLAN

Localidades Beneficiadas	Nombre de la Obra	Dependencia Ejecutora	Programa de Gobierno	Inversión Anual					Inversión Ejercida Total	Avance		
				Total	Federal	Estatal	Municipal	Privado		Otro	Físico	Financiero
TECALITLAN	Equipoamiento y rehabilitación de molino de nixtamal en los municipios de Quitupan, Atoyac, Tenamapetán, Autlán de Navarro y Tecalitlan. (PROJAL)	SECRETARÍA DE DESARROLLO RURAL	Financiamiento para el Desarrollo	36,343.00	0.00	27,257.00	0.00	0.00	9,086.00	0.00	25.00	0.00
TECALITLAN	Apoyo con la compra de materiales para la elaboración de Artesanías en 4 Municipios del Estado(Opciones Productivas)	AYUNTAMIENTO	Desarrollo Socioeconómico de Personas en Condiciones de Pobreza y Vulnerabilidad	45,000.00	22,485.00	4,515.00	0.00	18,000.00	0.00	45,000.00	85.00	100.00
TECALITLAN	Proporcionar Apoyos para la Contratación de Técnicos Agropecuarios, para Realizar Transferencia de Tecnología y Fomentar el Desarrollo en Unidades Producción Pecuaria en 58.0 Municipios del Interior del Estado.	SECRETARÍA DE DESARROLLO RURAL	Visión de Futuro en el Campo	240,000.00	157,864.83	82,135.17	0.00	0.00	0.00	109,309.11	100.00	45.55
TECALITLAN, MEZCALITOS	Compra de Ganado para engorda, Alimentos y Medicamentos en 19 municipios del Estado de Jalisco (Opciones Productivas)	AYUNTAMIENTO	Desarrollo Socioeconómico de Personas en Condiciones de Pobreza y Vulnerabilidad	29,990.00	14,990.00	3,010.00	0.00	12,000.00	0.00	3,010.00	0.00	10.04
TECALITLAN	Apoyo con la compra de pastura y medicamentos para engorda de Ganado Bovino en los municipios de Tecalitlan y Concepción de Buenos Aires. (Opciones Productivas)	AYUNTAMIENTO	Desarrollo Socioeconómico de Personas en Condiciones de Pobreza y Vulnerabilidad	50,000.00	24,984.00	5,016.00	0.00	20,000.00	0.00	50,000.00	85.00	100.00
TECALITLAN	Equipoamiento de 9 Granjas Avícolas en 5 Municipios de Jalisco. (Opciones Productivas)	AYUNTAMIENTO	Desarrollo Socioeconómico de Personas en Condiciones de Pobreza y Vulnerabilidad	30,000.00	14,990.00	3,010.00	0.00	12,000.00	0.00	30,000.00	85.00	100.00
GAYTAN	Compra de borregos para engorda en 6 municipios del estado (Opciones Productivas).	AYUNTAMIENTO	Desarrollo Socioeconómico de Personas en Condiciones de Pobreza y Vulnerabilidad	30,000.00	14,990.00	3,010.00	0.00	12,000.00	0.00	30,000.00	85.00	100.00
TECALITLAN	Compra de ganado y alimento porcino para engorda en 9 municipios (Opciones Productivas)	AYUNTAMIENTO	Desarrollo Socioeconómico de Personas en Condiciones de Pobreza y Vulnerabilidad	90,000.00	44,971.00	9,029.00	0.00	36,000.00	0.00	90,000.00	85.00	100.00

Región: Región Sureste Municipio: TECALITLAN

Localidades Beneficiadas	Nombre de la Obra	Dependencia Ejecutora	Programa de Gobierno	Inversión Anual					Inversión Ejercida Total	Avance Físico Financiero		
				Total	Federal	Estatal	Municipal	Privado			Otro	
TECALITLAN	Equipamiento y compra de insumos para talleres de costura en 7 Municipios de Jalisco (Opciones productivas)	AYUNTAMIENTO	Desarrollo Socioeconómico de Personas en Condiciones de Pobreza y Vulnerabilidad	30,000.00	14,990.00	3,010.00	0.00	12,000.00	0.00	30,000.00	85.00	100.00
TECALITLAN	Apoyo para la compra de borregos, equipamiento y construcción de corrales en 4 municipios de Jalisco. (Opciones Productivas)	AYUNTAMIENTO	Desarrollo Socioeconómico de Personas en Condiciones de Pobreza y Vulnerabilidad	120,000.00	59,962.00	12,038.00	0.00	48,000.00	0.00	120,000.00	85.00	100.00
TECALITLAN, MEZCALITOS	Compra de Ganado Bovino en 7 municipios de Jalisco. (Opciones Productivas)	AYUNTAMIENTO	Desarrollo Socioeconómico de Personas en Condiciones de Pobreza y Vulnerabilidad	105,000.00	52,466.00	10,534.00	0.00	42,000.00	0.00	105,000.00	85.00	100.00
TECALITLAN	Electrificación y ampliación de redes existentes en Cabo Corrientes, Cuautitlán, Ojuelos de Jalisco, Villa Purificación, San Marcos, Tecalitlán y Tomatlán (Zonas Marginadas)	SECRETARÍA DE DESARROLLO RURAL	Fomento al Desarrollo Regional	872,366.55	0.00	872,366.55	0.00	0.00	0.00	872,366.55	100.00	100.00
TECALITLAN	Equipamiento y Rehabilitación de Carpinterías en 11 municipios (PROJAL)	SECRETARÍA DE DESARROLLO RURAL	Financiamiento para el Desarrollo	85,688.00	0.00	64,266.00	0.00	0.00	21,422.00	0.00	25.00	0.00
TECALITLAN	Suministro de sistemas para el almacenamiento de agua -paquetes ecológicos- en 80 Municipios (Zonas marginadas)	SECRETARÍA DE DESARROLLO RURAL	Fomento al Desarrollo Regional	178,571.43	0.00	125,000.00	53,571.43	0.00	0.00	123,968.88	100.00	68.39
TECALITLAN, BARRANCA DE LOS ALTOS (LLANITOS), CANUTILLO, MONC, EL (PUERTO EL MONC)	Apoyos económicos a productores forestales para actividades de apertura y mantenimiento a caminos forestales en sus predios con vocación forestal.	SECRETARÍA DE DESARROLLO RURAL	Protección al Medio Ambiente y Sustentabilidad	348,600.00	0.00	348,600.00	0.00	0.00	0.00	348,600.00	100.00	100.00
CANUTILLO	Apoyos económicos a productores forestales para la adquisición de equipo, maquinaria y herramienta, para actividades de protección y fomento en sus predios con vocación forestal.	SECRETARÍA DE DESARROLLO RURAL	Protección al Medio Ambiente y Sustentabilidad	600,000.00	0.00	600,000.00	0.00	0.00	0.00	600,000.00	100.00	100.00

Municipio: TECALITLÁN

Región: Región Sureste

Localidades Beneficiadas	Nombre de la Obra	Dependencia Ejecutora	Programa de Gobierno	Inversión Anual					Inversión Ejercida Total	Avance			
				Total	Federal	Estatal	Municipal	Privado		Otro	Físico	Financiero	
TECALITLÁN	Asfaltación de calles en 8 municipios del Estado (3x1 CODESOL)	AYUNTAMIENTO	Desarrollo Socioeconómico de Personas en Condiciones de Pobreza y Vulnerabilidad	654,271.00	141,067.00	141,067.00	141,068.00	141,068.00	0.00	0.00	654,271.00	80.00	100.00
TECALITLÁN	Rehabilitación de Caminos Rurales en 59 Municipios	SECRETARÍA DE DESARROLLO RURAL	Visión de Futuro en el Campo. Fomento al Desarrollo Regional	94,371.49	0.00	94,371.49	0.00	0.00	0.00	0.00	87,768.96	100.00	93.00
TECALITLÁN	Reforestación y mantenimiento de plantaciones forestales de restauración ambiental en el Estado	SECRETARÍA DE DESARROLLO RURAL	Protección al Medio Ambiente y Sustentabilidad	108,000.00	0.00	108,000.00	0.00	0.00	0.00	0.00	96,000.00	100.00	88.89
TECALITLÁN	Construcción de Maquitos en 14 Municipios (3 x 1 CODESOL)	AYUNTAMIENTO	Desarrollo Socioeconómico de Personas en Condiciones de Pobreza y Vulnerabilidad	252,338.00	63,084.00	63,084.00	63,085.00	63,086.00	0.00	0.00	252,338.00	80.00	100.00
TECALITLÁN	Construcción de banquetas en 10 municipios del Estado (Banquetas Grupo 2) (3x1 codesol)	AYUNTAMIENTO	Desarrollo Socioeconómico de Personas en Condiciones de Pobreza y Vulnerabilidad	252,539.00	63,132.00	63,132.00	63,132.00	63,133.00	0.00	0.00	252,539.00	80.00	100.00
RAYO, EL	Ampliación de la línea de conducción de energía eléctrica de las localidades de El Rayo a La Mera en los municipios de Jililián de los Dolores y Tecalitlán (FONDEREG 2007)	AYUNTAMIENTO	Fomento al Desarrollo Regional	2,750,000.00	0.00	1,375,000.00	1,375,000.00	0.00	0.00	0.00	2,750,000.00	72.00	100.00
TECALITLÁN, MEZCALITOS	Apoyo para la compra de cerdos para engorda e instalación de chiqueros en los municipios de Cuautlilán, Tecalitlán y Mizamitla (Opciones Productivas)	AYUNTAMIENTO	Desarrollo Socioeconómico de Personas en Condiciones de Pobreza y Vulnerabilidad	120,000.00	59,961.00	12,039.00	0.00	48,000.00	0.00	0.00	120,000.00	85.00	100.00
TECALITLÁN	Rehabilitación de Caminos Rurales en 65 Municipios.	SECRETARÍA DE DESARROLLO RURAL	Visión de Futuro en el Campo	161,071.04	0.00	161,071.04	0.00	0.00	0.00	0.00	161,020.10	100.00	99.97

Región: Región Sureste Municipio: TECALITLAN

Localidades Beneficiadas	Nombre de la Obra	Dependencia Ejecutora	Programa de Gobierno	Inversión Anual					Inversión Ejercida Total	Avance Físico Financiero	
				Total	Federal	Estatal	Municipal	Privado			Otro
TECALITLAN	Elaboración de proyecto ejecutivo para la planta de tratamiento de aguas residuales en la localidad de Tecalitlán, Jalisco.	COMISION ESTATAL DEL AGUA DE JALISCO (CEA)	Programa de Agua Limpia para Jalisco	649,375.33	0.00	516,500.26	123,875.07	0.00	0.00	0.00	0.00
TECALITLAN, AHUJULLO, ALOTLITLAN, ANONAL, BARRANCA DE LOS ALTOS (LLANITOS), CANUTILLO, CANADA, LA, CARDO SANTO, CARRIZALILLOS, COCOYUL, EL, COFRADIA, LA, CORRALITOS, LOS, GAYTAN, GUAYABERA, JUAREZ, LOS, JUNTAS, LAS (LA MINA), LAJITA, LIMA, LA, RAYO, EL	Elaboración del análisis costo-beneficio y diseño de la O.P.D. para la Asociación Inter municipal de Gestión Integral de los Residuos en la Región Sur - Sureste	SECRETARIA DE DESARROLLO URBANO	Fortalecimiento del Sistema Integral de Planeación del Estado	76,000.00	0.00	76,000.00	0.00	0.00	0.00	0.00	20.00
TECALITLAN	Adquisición de ganado lechero para la elaboración de productos lácteos en 5 municipios del Estado (Opciones Productivas)	AYUNTAMIENTO	Desarrollo Socioeconómico de Personas en Condiciones de Pobreza y Vulnerabilidad	30,000.00	14,990.00	3,010.00	0.00	12,000.00	0.00	0.00	0.00
TECALITLAN, AHUJULLO, ALOTLITLAN, ANONAL, BARRANCA DE LOS ALTOS (LLANITOS), CANUTILLO, CANADA, LA, CARDO SANTO, CARRIZALILLOS, COCOYUL, EL, COFRADIA, LA, CORRALITOS, LOS, GAYTAN, GUAYABERA, JUAREZ, LOS, JUNTAS, LAS (LA MINA), LAJITA, LIMA, LA, RAYO, EL	Renovación de mobiliario y equipo de escuelas de nivel básico en el estado de Jalisco (RENE)	COMITE ADMINISTRADOR DEL PROGRAMA ESTATAL DE ESCUELAS (CAPECE)	Fomento al Desarrollo Regional	490,261.87	0.00	490,261.87	0.00	0.00	0.00	408,416.96	96.00
TECALITLAN	* CONSTRUCCION DE PUENTE, VADOS, ALCANTARILLAS Y GUARDAGANADOS. (Finiquito).	SECRETARIA DE DESARROLLO RURAL	Visión de Futuro en el Campo	45,000.00	0.00	45,000.00	0.00	0.00	0.00	44,992.12	100.00
TECALITLAN	* Rehabilitación de Pisos en Zonas Marginales en 30 Municipios (Finiquito).	SECRETARIA DE DESARROLLO RURAL	Fomento al Desarrollo Regional	330,183.04	0.00	231,128.13	99,054.91	0.00	0.00	231,028.62	100.00
TECALITLAN	* Conservación extraordinaria, rutina y periódica 2005 (Primer programa complementario) Carrizalillo, Mascota-Las Palmas, San Sebastian, Ayotlan - La Concepción (Finiquito).	SECRETARIA DE DESARROLLO URBANO	Modernización de las Comunicaciones y el Transporte	879,999.52	0.00	879,999.52	0.00	0.00	0.00	879,999.52	100.00

TECALITLAN	9,695,890.27	764,916.83	6,437,481.03	1,524,787.41	639,267.00	30,690.00	8,408,693.82
-------------------	---------------------	-------------------	---------------------	---------------------	-------------------	------------------	---------------------

° El avance financiero reportado es sobre el total del proyecto.
 * El proyecto se inició en años anteriores y se finiquito financieramente en 2007.

Región: Región Sureste Municipio: VALLE DE JUAREZ

Localidades Beneficiadas	Nombre de la Obra	Dependencia Ejecutora	Programa de Gobierno	Inversión Anual						Inversión Ejercida Total	Avance	
				Total	Federal	Estatal	Municipal	Privado	Otro		Físico	Financiero
VALLE DE JUAREZ	Construcción a base de concreto hidráulico en calles de 10 municipios del Estado (3X1 ESTATAL).	AYUNTAMIENTO	Desarrollo Socioeconómico de Personas en Condiciones de Pobreza y Vulnerabilidad	481,455.00	0.00	153,890.00	163,895.00	0.00	0.00	481,455.00	100.00	100.00
VALLE DE JUAREZ	Apoyos económicos a productores forestales para actividades de apertura y mantenimiento a caminos forestales en sus predios con vocación forestal.	SECRETARÍA DE DESARROLLO RURAL	Protección al Medio Ambiente y Sustentabilidad	152,000.00	0.00	152,000.00	0.00	0.00	0.00	152,000.00	100.00	100.00
VALLE DE JUAREZ	Apoyo con ganado y equipo a 6 ganaderos en 5 municipios del estado.(Opciones Productivas)	AYUNTAMIENTO	Desarrollo Socioeconómico de Personas en Condiciones de Pobreza y Vulnerabilidad	239,812.00	119,829.00	24,066.00	0.00	95,925.00	0.00	24,066.00	0.00	10.03
VALLE DE JUAREZ	Apoyo para la compra de vacas lecheras y alimentos varios en 4 municipios del estado (Opciones Productivas)	AYUNTAMIENTO	Desarrollo Socioeconómico de Personas en Condiciones de Pobreza y Vulnerabilidad	105,000.00	52,466.00	10,534.00	0.00	42,000.00	0.00	10,534.00	0.00	10.03
VALLE DE JUAREZ	Suministro de sistemas para el almacenamiento de agua -paquetes ecológicos - en 80 Municipios (Zonas marginales)	SECRETARÍA DE DESARROLLO RURAL	Fomento al Desarrollo Regional	176,571.43	0.00	125,000.00	53,571.43	0.00	0.00	123,908.88	100.00	68.39
PROVIDENCIA, LA (EL PIOJO)	Construcción de Red de Drenaje en varios Municipios en Zonas Marginales.	SECRETARÍA DE DESARROLLO RURAL	Fomento al Desarrollo Regional	455,008.92	0.00	455,008.92	0.00	0.00	0.00	0.00	0.00	0.00
VALLE DE JUAREZ	Suministro de cemento y vigas para la construcción de guardaguadados en el programa de mano de obra campesina	SECRETARÍA DE DESARROLLO RURAL	Visión de Futuro en el Campo	38,000.00	0.00	38,000.00	0.00	0.00	0.00	37,796.50	100.00	99.47
VALLE DE JUAREZ	Elaboración de 106 Estudios y Proyectos para la Construcción de Bordos Abrevaderos en 10 Municipios.	SECRETARÍA DE DESARROLLO RURAL	Visión de Futuro en el Campo	47,000.00	0.00	47,000.00	0.00	0.00	0.00	47,000.00	100.00	100.00

Región: Región Sureste Municipio: VALLE DE JUAREZ

Localidades Beneficiadas	Nombre de la Obra	De dependencia Ejecutora	Programa de Gobierno	Inversión Anual					Inversión Ejecutada Total	Avance Físico Financiero		
				Total	Federal	Estatal	Municipal	Privado			Otro	
VALLE DE JUAREZ	Adquisición de Terreno y urbanización de 1454 lotes para la realización de vivienda unifamiliar "LOTES CON SERVICIOS"	SECRETARÍA DE DESARROLLO URBANO	Fomento a la Vivienda	625,000.00	0.00	312,500.00	125,000.00	187,500.00	0.00	625,000.00	100.00	100.00
VALLE DE JUAREZ	Apoyo con la compra de Ganado lechero en los municipios de Valle de Juárez, Jilolián de los Doctores y Concepción de Buenos Aires. (Opciones Productivas)	AYUNTAMIENTO	Desarrollo Socioeconómico de Personas en Condiciones de Pobreza y Vulnerabilidad	96,000.00	47,969.00	9,631.00	0.00	38,400.00	0.00	9,631.00	0.00	10.03
VALLE DE JUAREZ	Compra de Ganado Bovino en 7 municipios de Jalisco. (Opciones Productivas)	AYUNTAMIENTO	Desarrollo Socioeconómico de Personas en Condiciones de Pobreza y Vulnerabilidad	208,750.00	104,306.00	20,942.00	0.00	83,500.00	0.00	20,942.00	0.00	10.03
VALLE DE JUAREZ	Ampliación de la red de agua potable en 36 municipios del Estado (3x1 estatal)	AYUNTAMIENTO	Desarrollo Socioeconómico de Personas en Condiciones de Pobreza y Vulnerabilidad	263,312.00	0.00	131,656.00	66,828.00	65,828.00	0.00	131,656.00	33.00	50.00
VALLE DE JUAREZ	Rehabilitación de Caminos Rurales en 59 Municipios	SECRETARÍA DE DESARROLLO RURAL	Visión de Futuro en el Campo, Fomento al Desarrollo Regional	111,223.55	0.00	111,223.55	0.00	0.00	0.00	98,000.59	66.00	88.11
VALLE DE JUAREZ ALGODON EL BUENAVISTA, CERRITO EL CUATRO ENCINOS, IZOTE EL MANZANILLO EL MORAL EL NOGALES DE ANIL (LOS NOGALES), OJO DE AGUA DEL MEZCAL, OTATES, LOS PASO DE PIEDRA, RINCONADA, LA, TIGRE, EL	Renovación de mobiliario y equipo de escuelas de nivel básico en el estado de Jalisco (RENE)	COMITE ADMINISTRADOR DEL PROGRAMA ESTATAL DE CONTRUCCION DE ESCUELAS (CAPECE)	Fomento al Desarrollo Regional	35,156.24	0.00	35,156.24	0.00	0.00	0.00	28,092.74	100.00	79.88
VALLE DE JUAREZ	Construcción de red de drenaje y descargas domiciliarias en 8 municipios del Estado (3 x 1 codesol)	AYUNTAMIENTO	Desarrollo Socioeconómico de Personas en Condiciones de Pobreza y Vulnerabilidad	317,694.00	79,416.00	79,416.00	79,416.00	79,416.00	0.00	317,694.00	100.00	100.00
VALLE DE JUAREZ	Suministro de cemento para la construcción de vados, puentes, Alcantarillas, Muro de Contención y Camino Ecológico en el programa de Mano de Obra Campesina en 67 Municipios	SECRETARÍA DE DESARROLLO RURAL	Visión de Futuro en el Campo	91,800.00	0.00	45,900.00	0.00	0.00	45,900.00	45,899.96	70.00	50.00

Región: Región Sureste Municipio: VALLE DE JUAREZ

Localidades Beneficiadas	Nombre de la Obra	Dependencia Ejecutora	Programa de Gobierno	Inversión Anual					Inversión Ejercida Total	Avance		
				Total	Federal	Estatal	Municipal	Privado		Otro	Físico	Financiero
VALLE DE JUAREZ	Construcción de red de agua potable y construcción de zonas domiciliarias en cinco Municipios (3x1 Codesal)	AYUNTAMIENTO	Desarrollo Socioeconómico de Personas en Condiciones de Pobreza y Vulnerabilidad	68,520.00	17,130.00	17,130.00	17,130.00	0.00	0.00	0.00	100.00	100.00
VALLE DE JUAREZ	Pavimentación del camino al CECYTEJ No. 09, municipio de Valle de Juárez (Proyectos Estratégicos 2007)	AYUNTAMIENTO	Fomento al Desarrollo Regional	1,506,676.00	0.00	1,506,676.00	0.00	0.00	0.00	1,506,676.00	0.00	100.00
VALLE DE JUAREZ	Construcción de Malecón en la "Presa de Ing. Villaseñor" en Sierra del Tigre en el municipio Valle de Juárez (FONDEREG 2007)	AYUNTAMIENTO	Fomento al Desarrollo Regional	2,200,000.00	0.00	1,100,000.00	1,100,000.00	0.00	0.00	2,200,000.00	70.00	100.00
VALLE DE JUAREZ, ALGODON, EL, BUENAVISTA, CERRITO, EL, CUATRO ENCINOS, IZOTE, EL, MANZANILLO, EL, MORAL, EL, NOGALES DE ANIL (LOS NOGALES), OJO DE AGUA DEL MEZCAL, OJO DE AGUA DEL PICACHO (EL PLAN), OTATES, LOS, PASO DE PIEDRA, RINCONADA, LA, TIGRE, EL	Elaboración del análisis costo-beneficio y diseño de la O.P.D. para la Asociación Intermunicipal de Gestión Integral de los Residuos en la Región Sureste.	SECRETARIA DE DESARROLLO URBANO	Fortalecimiento del Sistema Integral de Planeación del Estado	50,000.00	0.00	50,000.00	0.00	0.00	0.00	0.00	20.00	0.00
VALLE DE JUAREZ, PROVIDENCIA, LA (EL PIOJO)	Construcción de la red de drenaje en 40 municipios del Estado (3x1 estatal)	AYUNTAMIENTO	Desarrollo Socioeconómico de Personas en Condiciones de Pobreza y Vulnerabilidad	272,384.00	0.00	136,192.00	68,096.00	0.00	0.00	136,192.00	33.00	50.00
TIGRE, EL	Construcción de camino para corredor Ecológico "Sierra del Tigre" tramo El Tigre - Valle de Juárez, en el municipio de Valle de Juárez. (Proyecto ejecutivo)	SECRETARIA DE DESARROLLO RURAL	Visión de Futuro en el Campo	385,000.00	0.00	385,000.00	0.00	0.00	0.00	375,199.97	0.00	97.45
OJO DE AGUA DEL MEZCAL, TIGRE, EL	Pavimentación del camino de Ojo de Agua del Mezcal a El Tigre, municipio de Valle de Juárez. (Proyectos Estratégicos 2007)	AYUNTAMIENTO	Fomento al Desarrollo Regional	963,000.00	0.00	963,000.00	0.00	0.00	0.00	963,000.00	0.00	100.00
BUENAVISTA	* Rehabilitación de Pisos en Zonas Marginalizadas en 30 Municipios (Finiquito).	SECRETARIA DE DESARROLLO RURAL	Fomento al Desarrollo Regional	246,202.50	0.00	173,741.75	74,460.75	0.00	0.00	173,641.44	100.00	69.96

Región: Región Sureste Municipio: VALLE DE JUAREZ

Localidades Beneficiadas	Nombre de la Obra	Dependencia Ejecutora	Programa de Gobierno	Inversión Anual					Inversión Ejecutada Total	Avance		
				Total	Federal	Estatal	Municipal	Privado		Otro	Físico	Financiero
VALLE DE JUAREZ	* Conservación extraordinaria, rutinaria y periódica 2005 (Primer programa complementario) Carretera Mascota-Las Palmas, San Sebastian, Ayotlán - La Concepción (Finiquito).	SECRETARÍA DE DESARROLLO URBANO	Programa de las Comunicaciones y el Transporte	1,679,924.16	0.00	1,679,924.16	0.00	0.00	0.00	1,679,924.16	100.00	100.00
VALLE DE JUAREZ				10,849,461.80	42,118.00	7,799,571.62	1,742,382.18	841,490.00	45,900.00	9,293,783.94		

o El avance financiero reportado es sobre el total del proyecto.

* El proyecto se inició en años anteriores y se finiquito financieramente en 2007.

Región: Región Sureste

Municipio: Alcance Regional

Localidades Beneficiadas	Nombre de la Obra	Dependencia Ejecutora	Programa de Gobierno	Inversión Anual					Inversión Ejercida Total	Avance		
				Total	Federal	Estatal	Municipal	Privado		Otro	Físico	Financiero
Contratación de Seguro Agrícola por Sinistros Meteorológicos en la Región Sureste (Producción de Subsistencia).	SECRETARÍA DE DESARROLLO RURAL	Visión de Futuro en el Campo		1,812,513.92	634,379.87	1,178,134.05	0.00	0.00	0.00	1,178,134.05	100.00	65.00
Alcance Regional				1,812,513.92	634,379.87	1,178,134.05	0.00	0.00	0.00	1,178,134.05		
° El avance financiero reportado es sobre el total del proyecto.												
Región Sureste				350,022,534.42	15,773,069.90	294,910,690.45	35,797,525.74	10,288,652.38	3,262,585.95	241,979,738.18		



<http://www.jalisco.gob.mx>