



**INFORME
CUATRIMESTRAL
2010-I**

Enero - Abril



**Reporte Ejecutivo
de la Inversión Pública en el Estado**



Reporte Ejecutivo de la Inversión Pública en el Estado

INVERSIÓN PÚBLICA AL 30 DE ABRIL DEL 2010

Acceso a Secretaría de Finanzas para información a detalle

*Fuente: Secretaría de Finanzas del Estado de Jalisco



GOBIERNO DE JALISCO CONTENIDO

REPORTE EJECUTIVO DE LA INVERSIÓN PÚBLICA EN EL ESTADO

1. Introducción	5
2. Inversión Pública por Dependencia	5
3. Número de Acciones por Dependencia	6
4. Montos de Acciones por Dependencias	6
5. Inversión Pública por Concepto	7
6. Obras por Concepto General	7
7. Inversión Pública por Año de Inicio del Proyecto	8
8. Siglario	9

INTRODUCCIÓN AL REPORTE EJECUTIVO

En este reporte se presenta una síntesis de información contenida en el Sistema de Información de Proyectos (SIPRO) del Gobierno del Estado de Jalisco.

En el siguiente cuadro se muestra un resumen del estado que guarda el presupuesto de inversión pública a la fecha por dependencia ejecutora.

INVERSIÓN PÚBLICA POR DEPENDENCIA -30 DE ABRIL DE 2010-

Dependencia**	Presupuesto Inicial	Presupuestado Integrado	Por Pagar	% inicial	Ejercido	% inicial
CAPECE	320,944,400	380,876,799.21	0.00	0 %	0.00	0 %
CEA	69,934,690	1,340,982,003.25	0.00	0 %	0.00	0 %
CODE	10,000,000	10,000,000.00	0.00	0 %	0.00	0 %
CULTURA	10,000,000	45,388,161.46	14,762,226.69	147.62 %	5,353,628.29	53.54 %
IPROVIPE		120,000,000.00	0.00		0.00	
SDH	482,750,600	506,794,811.35	91,308,000.00	18.91 %	58,692,000.00	12.16 %
SECADMON		215,219,465.17	0.00		0.00	
SEDER	476,955,600	924,090,720.02	127,409,737.55	26.71 %	94,400,717.13	19.79 %
SEDEUR	3,217,720,083	3,614,206,417.74	1,045,932,781.74	32.51 %	324,646,303.38	10.09 %
SEJ	24,400	24,400.00	0.00	0 %	0.00	0 %
SEMADES	11,000,000	49,071,120.99	7,670,656.76	69.73 %	5,717,619.12	51.98 %
SEPLAN	531,000,000	640,464,288.01	0.00	0 %	146,000,000.00	27.5 %
SEPROE	40,000,000	65,349,279.09	0.00	0 %	6,857,755.28	17.14 %
TURISMO	100,000,000	221,389,482.15	61,849,141.44	61.85 %	30,202,315.33	30.2 %
Totales	5,270,329,773	8,133,856,948.44	1,348,932,544.18	25.59 %	671,870,338.53	12.75 %

***NOTA:**

Presupuesto inicial: Es el autorizado inicialmente por el congreso.

Presupuesto integrado: Incluye el autorizado inicialmente por el congreso más ampliaciones y transferencias de ejercidos previos.

Por pagar: Recursos que faltan por ejercer para obras en las cuales ya se hicieron pagos parciales en el 2010

Ejercido: Monto ya pagado para acciones contratadas.

A la fecha, el monto total de las obras en proceso asciende a 2,013.75 millones de pesos lo que representa 24.76% del presupuesto integrado; de los cuales se han pagado 671.87 millones de pesos que representan 8.26% del presupuesto integrado.

NÚMERO DE ACCIONES POR DEPENDENCIA

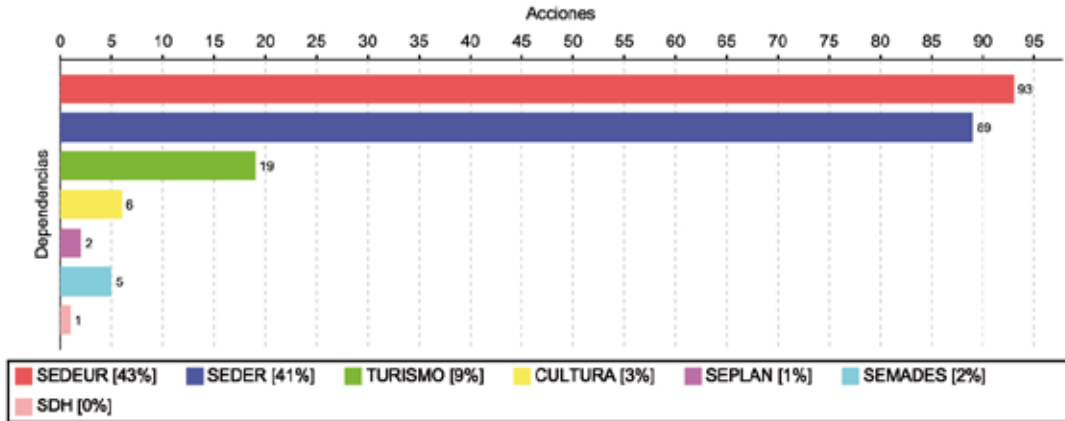

MONTOS DE ACCIONES POR DEPENDENCIAS
-Millones de pesos-

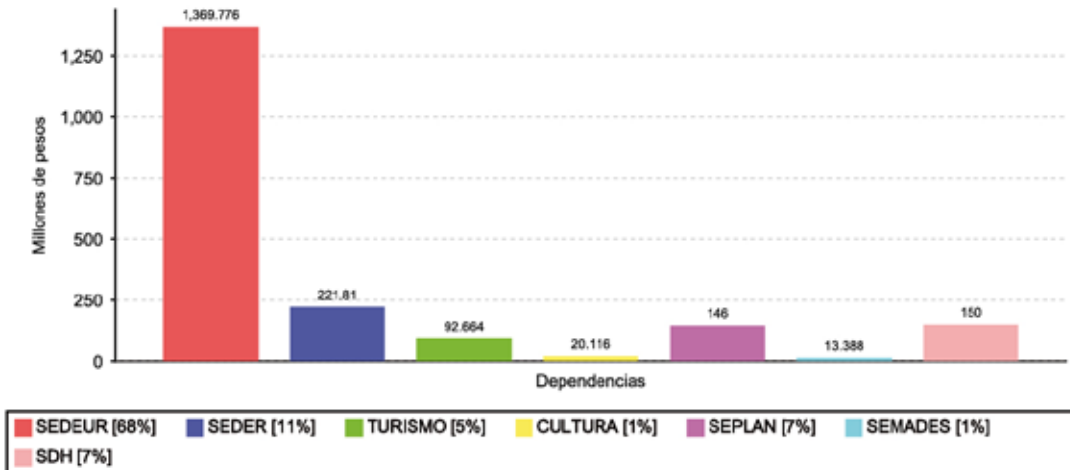

En términos de montos la más significativa es la SEDEUR con un total de 1,369.78 millones de pesos (68.02%) de un total de 2,013.75 millones de pesos. A esta dependencia le siguen SEDER con 221.81 millones de pesos (11.01%), SDH con 150.00 millones de pesos (7.45%), SEPLAN con 146.00 millones de pesos (7.25%) y TURISMO con 92.66 millones de pesos (4.60%), el resto de las dependencias cuentan con un total de 33.50 millones de pesos (1.66% restante).

INVERSIÓN PÚBLICA POR CONCEPTO

La naturaleza de las acciones de inversión pública se describe por el concepto general. En las tablas siguientes se presenta lo ejercido a la fecha por concepto.

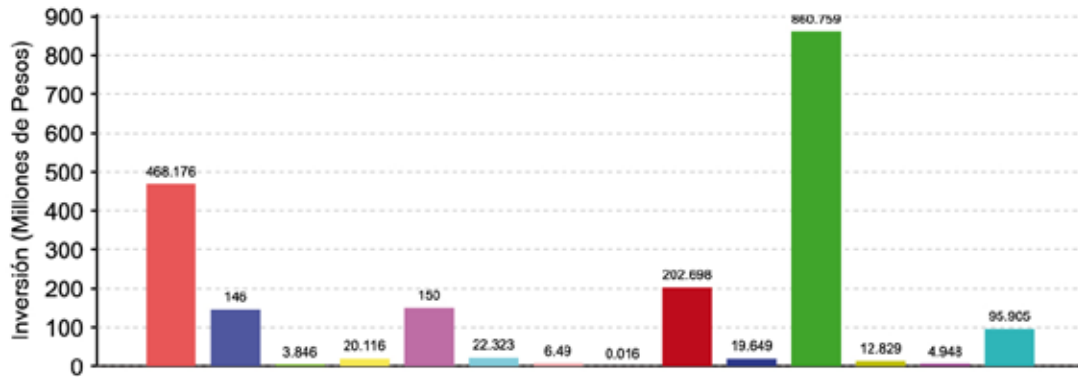

OBRAS POR CONCEPTO GENERAL

El número de obras por concepto general en proceso se muestra a continuación.

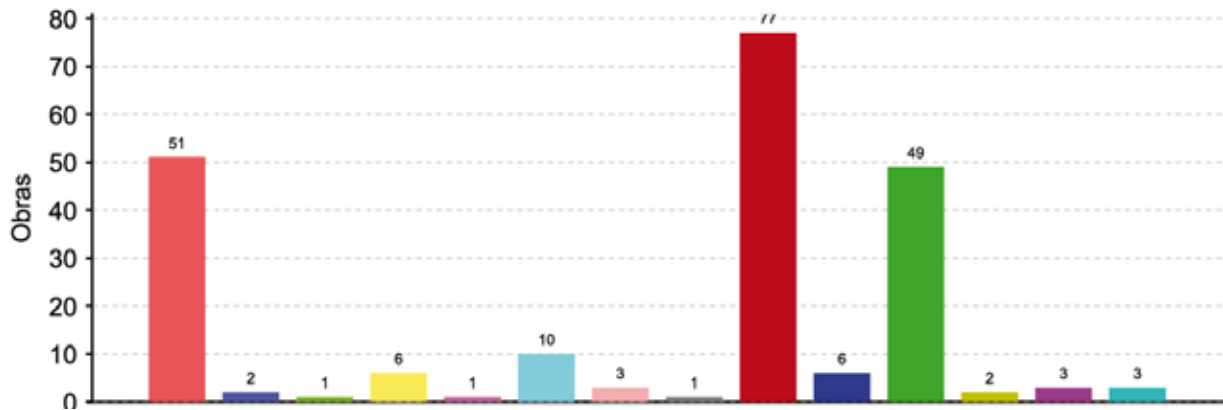

CONCEPTOS GENERALES

- CAMINOS Y CARRETERAS
- DESARROLLO SOCIAL
- INFRAESTRUCTURA PRODUCTIVA RURAL
- SALUD
- CIENCIA Y TECNOLOGÍA
- ECOLOGÍA Y PROTECCIÓN AL MEDIO AMBIENTE
- INFRAESTRUCTURA TURÍSTICA
- SEGURIDAD
- CONTINGENCIAS Y PROTECCIÓN DE DESASTRES NATURALES
- FOMENTO A LA RECONVERSIÓN PRODUCTIVA
- INFRAESTRUCTURA URBANA
- FORTALECIMIENTO AL SECTOR AGROPECUARIO
- OTROS
- CULTURA

INVERSIÓN PÚBLICA POR AÑO DE INICIO DEL PROYECTO

A la fecha, en el sistema se cuenta con un total de 215 proyectos de inversión pública¹, validadas por la Secretaría de Planeación, para las cuales se han ejercido recursos en 2010. Las acciones comprenden proyectos y apoyos que fueron incorporados por las dependencias del ejecutivo estatal. De estos, 11 son del 2010 y 204 iniciaron en años previos, y continúan su proceso o finiquito en 2010.

NÚMERO DE ACCIONES POR AÑO

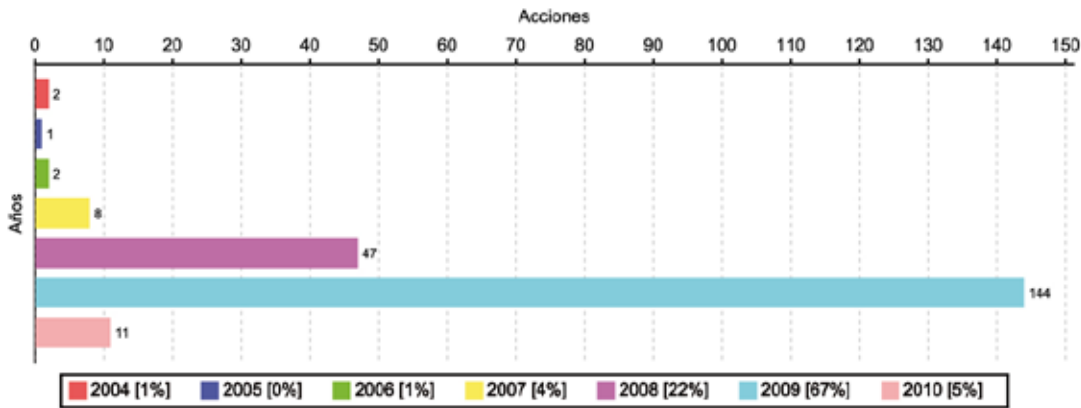

**MONTOS DE ACCIONES POR AÑO
-Millones de pesos-**

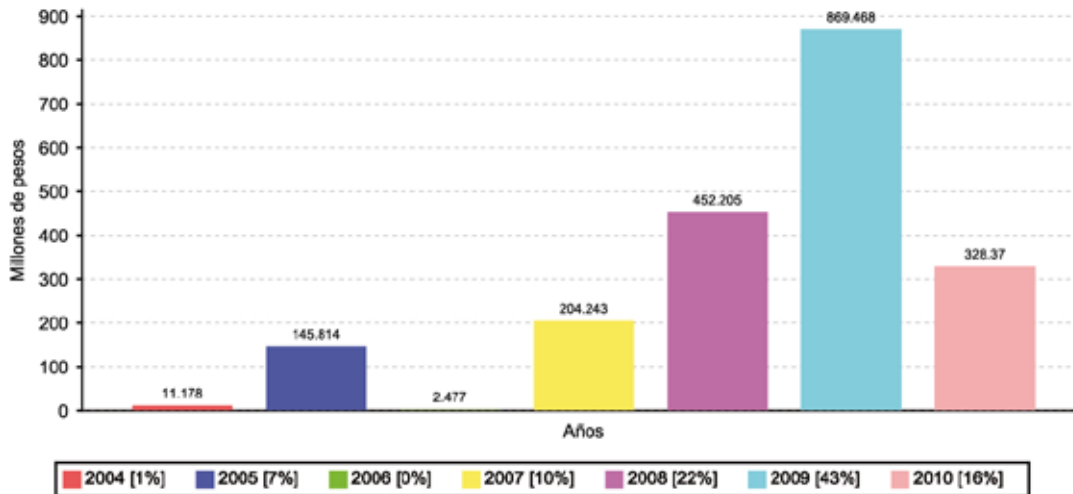

Respecto a los recursos estatales programados en dichos proyectos, para 2010 el monto representa 16.31% del total, el restante 83.69% corresponde a las acciones incorporadas en otros años. De igual manera se observa que la presencia de acciones 2009 es importante (43.18%).

Las dependencias que cuentan con más acciones en proceso son SEDEUR y SEDER con un total de 182 acciones 84.65% de las 215.

¹ Proyectos relacionados con inversión pública

****Siglario**

.....
.....
CAPECE COMITÉ ADMINISTRADOR DEL PROGRAMA ESTATAL DE CONTRUCCIÓN DE ESCUELAS

.....
CEA COMISIÓN ESTATAL DEL AGUA DE JALISCO

.....
CODE CONSEJO ESTATAL PARA EL FOMENTO DEPORTIVO Y EL APOYO A LA JUVENTUD

.....
CULTURA SECRETARÍA DE CULTURA

.....
IPROVIPE INMOBILIARIA Y PROMOTORA DE VIVIENDA DE INTERÉS PÚBLICO DEL ESTADO

.....
SDH SECRETARIA DE DESARROLLO HUMANO

.....
SECADMON SECRETARÍA DE ADMINISTRACIÓN

.....
SEDER SECRETARÍA DE DESARROLLO RURAL

.....
SEDEUR SECRETARÍA DE DESARROLLO URBANO

.....
SEFIN SECRETARÍA DE FINANZAS

.....
SEJ SECRETARÍA DE EDUCACIÓN

.....
SEMADES SECRETARÍA DE MEDIO AMBIENTE PARA EL DESARROLLO SUSTENTABLE

.....
SEPLAN SECRETARÍA DE PLANEACIÓN

.....
SEPROE SECRETARÍA DE PROMOCIÓN ECONÓMICA

.....
SGG SECRETARÍA GENERAL DE GOBIERNO

.....
TURISMO SECRETARÍA DE TURISMO



GOBIERNO DEL ESTADO DE JALISCO

**Reporte Ejecutivo
de la Inversión Pública en el Estado**

PRESUPUESTO EJERCIDO AL 30 DE ABRIL DEL 2010

Acceso a Secretaría de Finanzas para información a detalle

*Fuente: Secretaría de Finanzas del Estado de Jalisco
