



TALLER DE ANÁLISIS

INFORME CUATRIMESTRAL 2011-I



Gobierno de Jalisco
Enero - Abril





Taller de Análisis del Informe 2011-I

- i. Objetivos**
- ii. Sede y fecha del evento**
- iii. Orden del día**
- iv. Etapas del taller**
- v. Convocatoria**
- vi. Mecánica de trabajo en las mesas**



Analizar de manera conjunta sociedad y gobierno los avances en los Programas del Plan Estatal de Desarrollo al primer cuatrimestre del año en curso.



Sede del evento

Cámara de Comercio



Fecha del evento

Martes 21 de Junio de 8 a 14:50 hrs.





Primera Parte (arranque y taller)

Actividad	Duración	Hora
Registro de Asistentes	60 min.	08:00 a 09:00 hrs.
Bienvenida <i>Dr. Víctor Manuel González Romero</i> <i>Secretario de Planeación</i>	5 min.	9:00 a 09:05 hrs.
Presentación del Índice de Bienestar de Jalisco y sus 12 regiones <i>Dr. Alfonso Galindo, Vicepresidente de Profmex en México</i>	15 min.	9:05 a 9:20 hrs.
Mensaje <i>Lic. Emilio González Márquez</i> <i>Gobernador del Estado de Jalisco</i>	10 min.	9:20 a 9:30 hrs.
Integración de 5 mesas de trabajo <i>por Eje Estratégico del PED y por Programas Especiales.</i>	15 min.	9:30 a 9:45 hrs.
Análisis de avances y establecimiento de propuestas adicionales por Programa en cada mesa de trabajo.	4 hrs.	09:45 a 13:45 hrs.



Segunda Parte (plenaria y cierre)

Actividad	Duración	Hora
Intervención del Dr. Víctor Manuel González Romero	10 min.	14:00 a 14:10 hrs.
Presentación de conclusiones 1 representante por mesa	25 min.	14:10 a 14:35 hrs.
Mensaje del Gobernador y cierre del evento <i>Lic. Emilio González Márquez</i> <i>Gobernador del Estado de Jalisco</i>	15 min.	14:35 a 14:50 hrs.

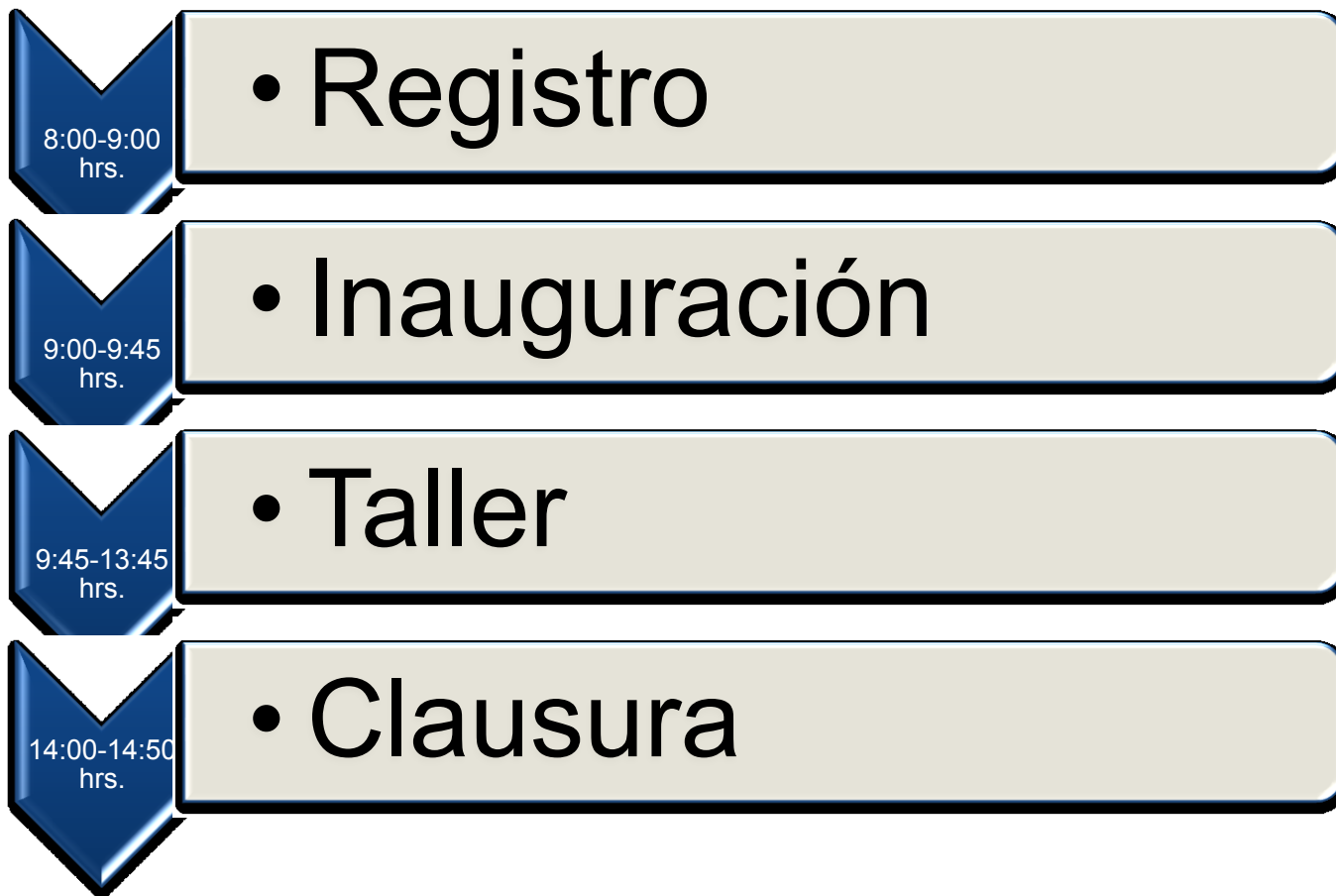



Liderazgos a convocar Grupos Relevantes

- Funcionarios estatales, federales y municipales.
- Consejos afines.
- Legisladores.
- Académicos.
- CESJAL.
- Presidentes de mesas de la Gran Alianza.
- Empresarios.
- ONG'S.
- Sindicatos.
- Directores de medios y editorialistas.
- Regiones (Líderes).
- Miembros del COPLADE.



Distribución de mesas de trabajo

Horarios	Mesa 1 EC	Mesa 2 DS	Mesa 3 RJ	Mesa 4 BG	Mesa 5 Especiales
09:45 – 10:30	Campo	Educación	Procuración de Justicia	Medio Ambiente	Infraestructura
10:45 – 11:30	Turismo	Salud	Desarrollo Democrático / Derechos Humanos	Fortalecimiento institucional	Movilidad
11:45 – 12:30	Industria / Ciencia y Tecnología	Cultura	Seguridad Jurídica	Protección Civil	Agua
12:45 – 13:30	Empleo	Desarrollo Humano	Seguridad Pública	Participación ciudadana	Panamericanos

Se prevé que las mesas estén conformadas por alrededor de **60 participantes**.



Programas Sectoriales y Especiales por dependencia

Programa	Dependencia representante de sector
1. Desarrollo Productivo del Campo	SEDER
2. Ciencia y Tecnología para el Desarrollo	SEPROE
3. Fomento a la Industria, Comercio y Servicios	SEPROE
4. Desarrollo de Infraestructura Productiva	SEDEUR
5. Desarrollo y Fomento al Turismo	STJ
6. Generación de Empleo y Seguridad Laboral	STPS
7. Educación y Deporte para una Vida Digna	SEJ
8. Protección y Atención Integral a la Salud	SSJ
9. Desarrollo y Fomento a la Cultura	SCJ
10. Desarrollo Humano y Social Sustentable	SDH
11. Preservación y Restauración del Medio Ambiente	SEMADES



Programas Sectoriales y Especiales por dependencia

Programa	Dependencia representante de sector
12. Procuración de Justicia	PGJ
13. Protección Civil	Protección Civil
14. Seguridad Pública	SSP
15. Seguridad Jurídica de Ciudadanos y Bienes	PS
16. Impulso al Desarrollo Democrático	SGG
17. Fortalecimiento Institucional	SECADMON
18. Derechos Humanos	SGG
19. Participación Ciudadana	CGCS (GRAN ALIANZA)
20. Movilidad*	SVT
21. Administración y Uso del Agua*	CEA
22. Juegos Panamericanos*	CODE



Dinámica en las mesas



Número	Actividad	Descripción	Duración	Agregado
1	Exposición de objetivo, avances, logros relevantes y retos.	Cada titular responsable de Sector con base en el Informe Cuatrimestral.	15 min	15
2	Priorización de logros.	Los participantes de la mesa priorizan a través de controles.	2 min	17
3	Valoración del Programa.	El auditorio valorará los avances que presenta el programa a través de controles.	2 min	19
4	Priorización de retos .	Los participantes de la mesa priorizan a través de controles.	2 min	21
5	Análisis y comentarios.	Se abre un espacio para inquietudes y planteamientos del auditorio	17 min	38
6	Propuestas adicionales	Los participantes proponen otros logros relevantes, retos adicionales y propuestas focalizadas para atenderlos.	7 min	45
-	Receso.	Este tiempo se empleará en que los asistentes tomen un descanso o se generen los espacios para nuevos participantes.	15 min	60

Duración 1 hora



Actividades por mesa de trabajo

1. Exposición de objetivos, avances, logros relevantes y retos.

En esta actividad se exponen los objetivos, avances, logros relevantes y retos de los Programas del PED.



Tiempo: 15 min

2. Priorización de logros

Se presentará el listado de los principales logros del cuatrimestre y los participantes a través de los controles, votarán por aquel que consideren más importante.

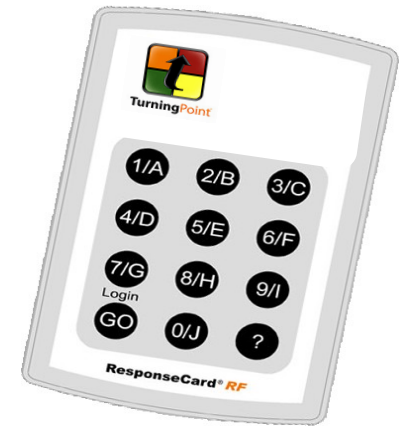

Tiempo: 2 min

3. Valoración del Programa

Los participantes hacen una valoración del estado que guarda cada Programa, utilizando el sistema turning point (controles).

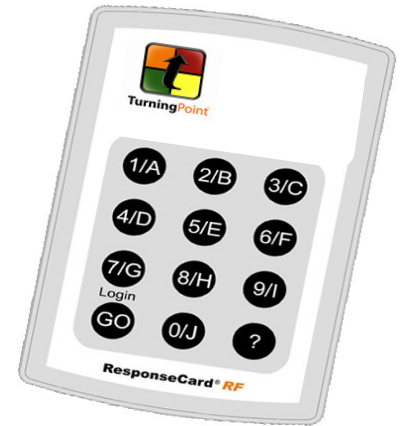

Tiempo: 2 min

4. Priorización de retos

Se presentará el listado de los principales retos del Programa y los participantes a través de los controles, votarán por aquel que consideren más importante.

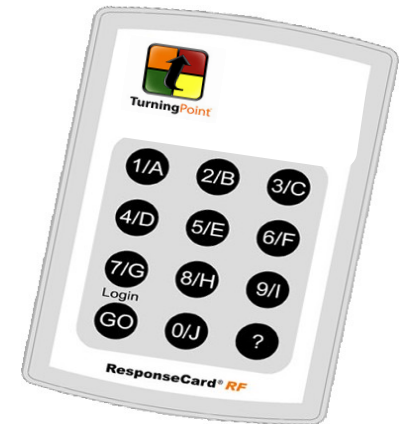

Tiempo: 2 min

5. Análisis y comentarios

Espacio para atender preguntas y planteamientos del auditorio. La participación se realizará con el uso de papeletas (formato 1).

El moderador seleccionará y leerá las preguntas más relevantes, mismas que serán atendidas por el ponente.

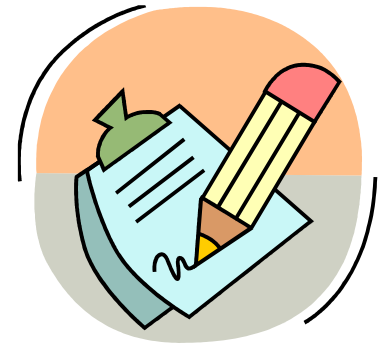

Tiempo: 17 min

6. Propuestas adicionales

Los participantes anotan en el formato 2 algún otro logro que consideren de gran relevancia y que no fue presentado.

Podrán incluir algún reto adicional que por su importancia se deba atender.

Finalmente, propondrán la acción que consideren de mayor impacto para alcanzar el reto establecido.

El moderador de cada mesa leerá a manera de ejemplo algunas de las propuestas.



Tiempo: 7 min



Actividades para el cierre del taller

1. Comentarios del Secretario de Planeación

En esta actividad el Dr. Víctor Manuel agradece la participación de los asistentes e invita a la presentación de los resultados.



Tiempo: 5 min

2. Presentación de resultados

Un representante de cada mesa de trabajo presenta de manera concisa los principales resultados obtenidos:

- a. Valoración otorgada a los programas analizados
- b. Principales logros
- c. Principales retos
- d. Ejemplos de propuestas adicionales

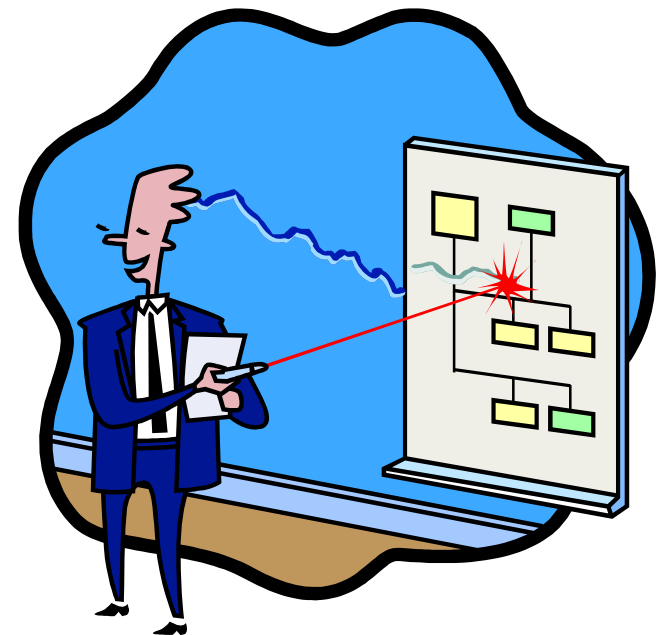

Tiempo: 25 min

3. Conclusión del taller

En esta actividad el Gobernador Emilio González da por terminadas la actividades del taller.



Tiempo: 10 min



TALLER DE ANÁLISIS

INFORME CUATRIMESTRAL 2011-I



Gobierno de Jalisco
Enero - Abril

