

PRIMER INFORME

Informe Programático Presupuestal

Anexo 2 | Dos
Tomo III | Noviembre 2025

P A B L O
LEMO 



INFORME PROGRAMÁTICO PRESUPUESTAL

ANEXO 2

Tomo III

Noviembre 2025

Primer Informe de Gobierno

Jesús Pablo Lemus Navarro

Gobernador de Jalisco



DR © 2025

Gobierno del Estado de Jalisco

Secretaría de Planeación y Participación Ciudadana

Secretaría General de Gobierno

Dirección de Publicaciones

Unidad Administrativa Estatal, Edificio C, 1^{er} Piso

www.jalisco.gob.mx

Impreso y hecho en México/Printed and made in Mexico

INFORME FINANCIERO PRESUPUESTAL

ANEXO 2 Tomo III

Índice

1. Introducción	7
2. Ingresos	8
3. Egresos	9
• Diagrama de Distribución (por sección)	9
• Reporte por Unidad Presupuestal	10
• Reporte por Capítulo De Gasto	12
• Reporte por Unidad Presupuestal y Capítulo De Gasto	13
• Reporte por Objeto del Gasto	18
• Gráfico de Distribución del Presupuesto por Prioridades	119
• Reporte por Dimensión y Temática Sectorial	120
• Reporte por Temática Sectorial	122
4. Deuda Pública	124



1. Introducción

En el presente apartado se despliega la información financiera que muestran las operaciones de ingresos y egresos públicos de la presente administración del Gobierno del Estado de Jalisco durante el ejercicio fiscal 2025, siendo este el resultado del trabajo de las dependencias y entidades del Poder Ejecutivo en conjunto con los Poderes Legislativo y Judicial, así como los Órganos Autónomos.

Las cifras que se presentan a continuación reportan el ejercicio del gasto público durante el periodo de enero a julio del ejercicio fiscal 2025, informes que se reflejarán de forma detallada, definitiva y oficial en la Cuenta Pública.

Los agregados contienen, entre otros, información del Presupuesto Ejercido en sus diferentes clasificaciones:

- Ingresos;
- Egresos;
 - Por Unidad Presupuestal;
 - Por Capítulo de Gasto;
 - Por Objeto del Gasto;
 - Por Prioridades de Gobierno;
 - Por Dimensión y Temática Sectorial, y;
- Deuda Pública

La información contenida en los diferentes reportes del gasto público se presenta de acuerdo a lo establecido por la Ley General de Contabilidad Gubernamental y los documentos emitidos por el Consejo Nacional de Armonización Contable (CONAC).

El ejercicio del gasto público de este Gobierno está enfocado en mejorar la recaudación para financiar el desarrollo de Jalisco y orientar el presupuesto hacia el logro de resultados, impactando de forma positiva en la actividad económica del Estado, basado en los principios de legalidad, honestidad, eficacia, eficiencia, economía, racionalidad, austeridad, transparencia, control y rendición de cuentas establecidos en la Ley de Disciplina Financiera de las Entidades Federativas y los Municipios.

Asimismo, el presupuesto del Estado de Jalisco se ejerce alineado a los temas transversales y especiales contenidos en el *Plan Estatal de Desarrollo y Gobernanza 2024-2030, hacia una ruta sustentable para las niñas y niños, con una visión al 2050*, los cuales son: Desarrollo integral de niñas, niños y adolescentes, Igualdad sustantiva entre mujeres y hombres, Garantía y protección efectiva de derechos humanos, Desarrollo sustentable y acción ante el cambio climático, Gobernanza y Cultura de Paz, Transparencia, rendición de cuentas y combate a la corrupción, Búsqueda integral y coordinada de personas desaparecidas, Mujeres libres de violencia y Río Santiago.

El Gobierno de la presente administración, camina con pasos ciertos hacia el cumplimiento de objetivos sociales y económicos en materia presupuestal, priorizando esfuerzos con un enfoque de desarrollo sostenible hacia una Gestión para Resultados (GpR).

Lo anterior, se logra escuchando a la gente y respondiendo al anhelo colectivo de construir un futuro mejor, al estilo Jalisco.

2. Ingresos

2.1 Histórico de Ingresos 2018-2025

Cifras al 30 de Septiembre 2025
Cifras en millones de pesos

Conceptos de Ingreso	2018	2019	2020	2021	2022	2023	2024	2025
Impuestos	4,879.74	5,604.49	5,581.88	6,425.46	8,815.57	11,798.59	13,716.41	11,257.40
Cuotas y Aportaciones de Seguridad Social	0.004	-	-	-	-	-	-	-
Derechos	3,240.88	3,838.76	3,773.53	4,727.15	5,249.89	5,776.68	5,677.91	6,877.31
Productos	452.30	892.72	657.73	526.55	856.10	1,094.23	947.51	633.30
Aprovechamientos	1,023.81	956.58	1,176.22	1,545.65	1,906.17	4,031.15	2,806.02	1,605.88
Total Ingresos Estatales	9,596.73	11,292.55	11,189.35	13,224.81	16,827.73	22,700.65	23,147.87	20,373.90
Participaciones Federales	56,114.33	56,978.07	55,325.39	61,187.31	71,107.43	77,470.11	84,880.46	70,752.51
Ingresos Extraordinarios 1)	8,079.00	7,096.16	15,405.84	6,712.68	4,928.39	5,501.29	5,959.06	4,074.89
Aportaciones Federales	34,168.48	36,290.08	37,505.66	38,085.22	41,471.53	46,414.61	49,090.86	37,214.86
Otros Apoyos Federales 2)	6,065.39	6,207.82	6,726.78	6,828.38	6,759.14	7,323.29	7,557.13	6,837.26
Otros Ingresos 3)	800.10	2,705.22	5,165.91	714.66	124.27	4,092.30	65.09	-3.23
Total Ingresos	114,824.04	120,569.90	131,318.93	126,753.06	141,218.49	163,502.26	170,700.47	139,250.19

Notas:

- 1) Incluye Endeudamiento Interno, en su caso
 - 2) UdeG
 - 3) FIES, FEIEF, Fondo para el Desarrollo Regional Sustentable de Estados y Municipios Mineros (estatal) y Donativos
- Las cifras al 30 de septiembre 2025 son preliminares, hasta que se realicen las adecuaciones presupuestales

3. Egresos

Diagrama de Distribución (Por Sección)

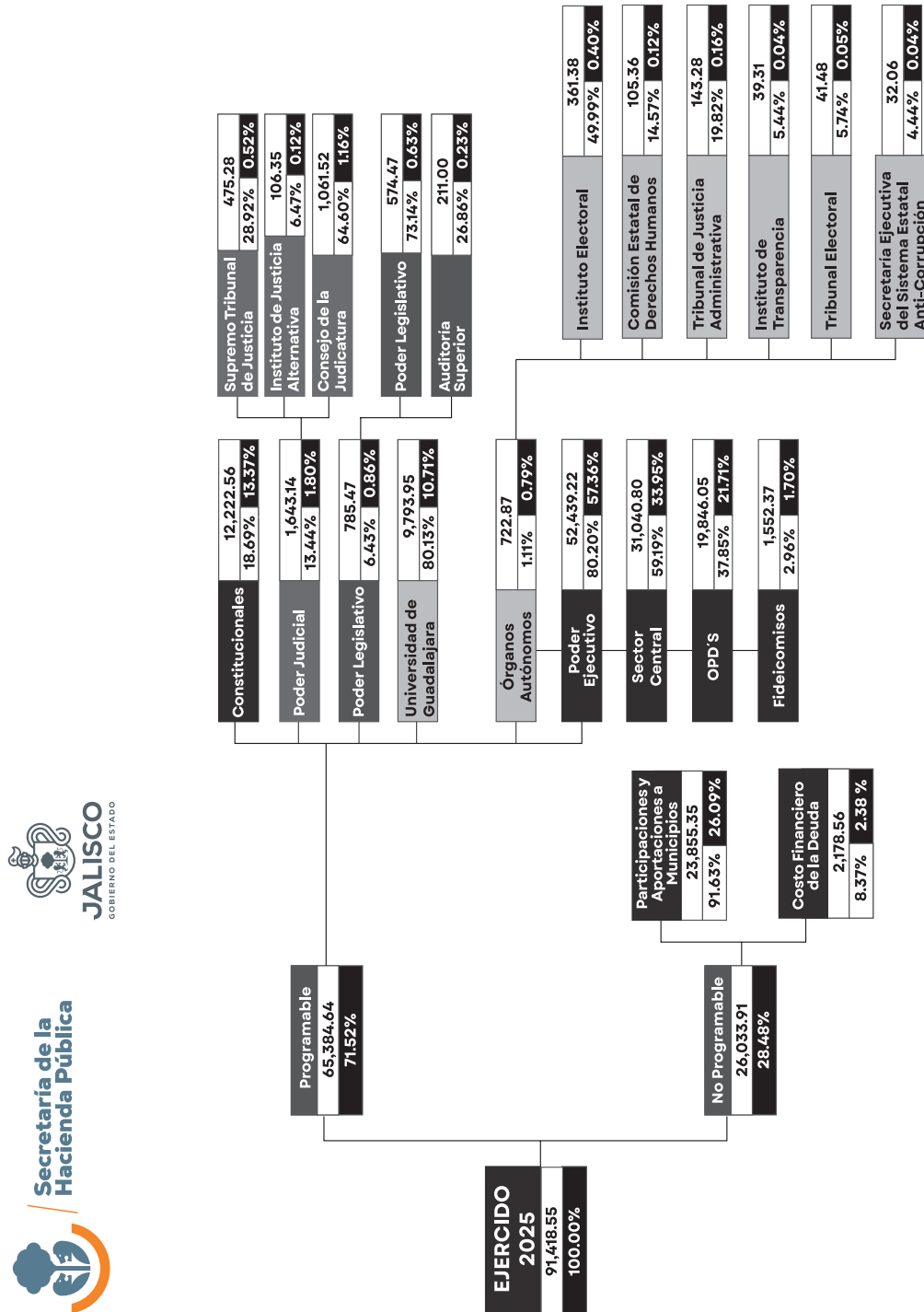

Cifras en Miles de Millones de pesos
Ejercido al cierre de julio

Reporte por Unidad Presupuestal

Cifras Preliminares al Cierre de Julio

UP	NOMBRE DEPENDENCIA	EJERCIDO
01	Despacho del Gobernador	3,458,500
02	Secretaría General de Gobierno	542,919,138
03	Secretaría de la Hacienda Pública	2,258,164,585
04	Secretaría de Educación	21,054,664,025
05	Secretaría de Salud Jalisco	11,680,488,567
06	Secretaría de Infraestructura y Obra Pública	2,191,310,369
07	Secretaría de Desarrollo Económico	99,713,571
08	Secretaría de Turismo	61,936,772
09	Secretaría de Agricultura y Desarrollo Rural	385,116,004
10	Secretaría de Medio Ambiente y Desarrollo Territorial	437,877,348
11	Secretaría del Sistema de Asistencia Social	920,200,533
12	Secretaría de Innovación, Ciencia y Tecnología	505,414,855
13	Secretaría de Cultura	393,153,056
14	Secretaría del Trabajo y Previsión Social	280,293,394
15	Secretaría del Transporte	1,210,199,627
16	Fiscalía Estatal	1,390,891,830
17	Procuraduría Social	97,979,048
18	Contraloría del Estado	64,173,493
19	Unidades Administrativas de Apoyo	177,132,589
20	Tribunal de Arbitraje y Escalafón	40,063,937
21	Deuda Pública	2,178,562,201
22	Participaciones	17,488,466,366
23	Aportaciones, Transferencias y Subsidios a Municipios	6,366,883,779
24	Poder Legislativo del Estado de Jalisco	785,469,986
25	Poder Judicial	1,643,140,560
26	Comisión Estatal de Derechos Humanos de Jalisco	105,357,564
27	Instituto Electoral y de Participación Ciudadana	361,381,284
28	Instituto de Transparencia, Información Pública y Protección de Datos Personales del Estado de Jalisco	39,312,341
29	Universidad de Guadalajara	9,793,946,102
31	Tribunal Electoral del Estado de Jalisco	41,479,557
32	Tribunal de Justicia Administrativa del Estado de Jalisco	143,276,007
33	Secretaría Ejecutiva del Sistema Estatal Anti-Corrupción	32,061,044
35	Secretaría de Administración	813,640,977
36	Secretaría de Planeación y Participación Ciudadana	46,225,411
37	Secretaría de Seguridad	2,708,479,699
38	Secretaría de Gestión Integral del Agua	952,250,707

UP	NOMBRE DEPENDENCIA	EJERCIDO
39	Secretaría de Igualdad Sustantiva entre Mujeres y Hombres	316,829,451
40	Jefatura de Gabinete	19,505,846
41	Consejería Jurídica del Poder Ejecutivo del Estado	15,744,422
42	Coordinación General Estratégica de Seguridad	285,789,920
43	Coordinación General Estratégica de Desarrollo Social	1,495,221,148
44	Coordinación General Estratégica de Crecimiento y Desarrollo Económico	217,270,398
45	Coordinación General Estratégica de Gestión del Territorio	304,119,957
46	Unidad de Enlace Federal y Asuntos Internacionales	11,113,200
47	Fiscalía Especializada en Combate a la Corrupción	35,759,951
48	Fiscalía Especializada en Materia de Delitos Electorales	4,199,668
49	Secretaría de Inteligencia y Búsqueda de Personas	948,905,491
50	Archivo General del Estado	11,013,348
51	Secretaría de Desarrollo Energético Sustentable	15,344,763
52	Instituto de Información Estadística y Geográfica del Estado de Jalisco	22,558,821
53	Instituto de la Infraestructura Física Educativa del Estado de Jalisco	354,541,502
54	Instituto Jalisciense de la Vivienda	20,000,000
57	Sistema Jalisciense de Radio y Televisión	45,549,874
58	Fondo Estatal para la Atención de Desastres Naturales de Municipios del Estado de Jalisco	0
TOTAL GENERAL		91,418,552,586

Reporte por Capítulo de Gasto

Cifras Preliminares al Cierre de Julio

CAP	NOMBRE CAPÍTULO DE GASTO	EJERCIDO
1000	SERVICIOS PERSONALES	23,436,045,468
2000	MATERIALES Y SUMINISTROS	1,309,054,246
3000	SERVICIOS GENERALES	2,525,690,870
4000	TRANSFERENCIAS, ASIGNACIONES, SUBSIDIOS Y OTRAS AYUDAS	34,500,523,434
5000	BIENES MUEBLES, INMUEBLES E INTANGIBLES	188,363,777
6000	INVERSIÓN PÚBLICA	1,956,334,884
7000	INVERSIONES FINANCIERAS Y OTRAS PROVISIONES	1,306,081,226
8000	PARTICIPACIONES Y APORTACIONES	23,855,350,145
9000	DEUDA PÚBLICA	2,341,108,537
TOTAL GENERAL		91,418,552,586

Reporte por Unidad Presupuestal y Capítulo de Gasto

Cifras Preliminares al Cierre de Julio

UP	NOMBRE DEPENDENCIA	SERVICIOS PERSONALES	MATERIALES Y SUMINISTROS	SERVICIOS GENERALES	TRANSFERENCIAS, ASIGNACIONES, SUBSIDIOS Y OTRAS AYUDAS	BIENES MUEBLES, INMUEBLES E INTANGIBLES	INVERSIÓN PÚBLICA	INVERSIONES FINANCIERAS Y OTRAS PROVISIONES	PARTICIPACIONES Y APORTACIONES	DEUDA PÚBLICA	TOTAL EJERCIDO	Representación del Total Gral. %
01	Despacho del Gobernador	2,623,605	-	834,895	-	-	-	-	-	-	3,458,500	0.00%
02	Secretaría General de Gobierno	249,245,551	4,317,680	31,266,856	250,006,654	9,881	-	7,012,012	-	1,060,505	542,919,138	0.59%
03	Secretaría de la Hacienda Pública	399,690,331	550,131,836	155,688,801	135,331,362	5,730,880	-	1,010,266,185	-	1,325,191	2,258,164,585	2.47%
04	Secretaría de Educación	18,151,665,724	106,619,328	1,188,117,612	1,465,917,442	1,343,511	-	-	-	141,000,409	21,054,664,025	23.03%
05	Secretaría de Salud Jalisco	58,628,073	2,881,733	25,411,942	11,593,175,314	327,898	-	-	-	63,607	11,680,488,567	12.78%
06	Secretaría de Infraestructura y Obra Pública	112,770,269	2,410,964	31,691,192	116,221,000	4,349,477	1,923,162,115	-	-	705,351	2,191,310,369	2.40%
07	Secretaría de Desarrollo Económico	38,027,173	552,702	4,526,502	51,075,472	153,234	-	5,135,602	-	242,888	99,713,571	0.11%
08	Secretaría de Turismo	31,688,283	746,140	8,917,805	20,370,851	145,945	-	-	-	67,749	61,936,772	0.07%
09	Secretaría de Agricultura y Desarrollo Rural	71,838,371	6,096,197	14,101,333	115,419,649	136,671	33,172,768	144,351,014	-	-	385,116,004	0.42%
10	Secretaría de Medio Ambiente y Desarrollo Territorial	77,619,061	2,160,380	22,466,467	335,237,510	19,885	-	-	-	374,045	437,877,348	0.48%
11	Secretaría del Sistema de Asistencia Social	85,078,687	1,950,669	7,578,910	775,110,325	64,242	-	50,000,000	-	417,698	920,200,533	1.01%
12	Secretaría de Innovación, Ciencia y Tecnología	29,611,844	258,048	3,337,399	472,104,629	102,936	-	-	-	-	505,414,855	0.55%
13	Secretaría de Cultura	116,585,475	1,953,434	16,081,860	192,662,865	77,945	-	64,816,413	-	975,063	393,153,056	0.43%

UP	NOMBRE DEPENDENCIA	SERVICIOS PERSONALES	MATERIALES Y SUMINISTROS	SERVICIOS GENERALES	TRANSFERENCIAS, ASIGNACIONES, SUBSIDIOS Y OTRAS AYUDAS	BIENES MUEBLES, INMUEBLES E INTANGIBLES	INVERSIÓN PÚBLICA	INVERSIONES FINANCIERAS Y OTRAS PROVISIONES	PARTICIPACIONES Y APORTACIONES	DEUDA PÚBLICA	TOTAL EJERCIDO	Representación del Total Gral. %
14	Secretaría del Trabajo y Previsión Social	145,556,436	2,200,810	35,048,624	97,315,415	172,109	-	-	-	-	280,293,394	0.31%
15	Secretaría del Transporte	167,119,698	4,478,733	110,390,350	927,238,258	13,253	-	-	-	959,335	1,210,199,627	1.32%
16	Fiscalía Estatal	1,159,087,018	101,961,466	126,335,443	540,000	39,954	-	-	-	2,927,949	1,390,891,830	1.52%
17	Procuraduría Social	91,544,168	1,389,440	4,448,061	-	-	-	-	-	597,379	97,979,048	0.11%
18	Contraloría del Estado	59,560,482	1,343,816	3,040,954	-	-	-	-	-	228,241	64,173,493	0.07%
19	Unidades Administrativas de Apoyo	105,966,321	7,350,868	63,315,509	870	47,982	-	-	-	451,040	177,132,589	0.19%
20	Tribunal de Arbitraje y Escalafón	30,906,646	631,956	8,478,847	-	-	-	-	-	46,489	40,063,937	0.04%
21	Deuda Pública	-	-	-	-	-	-	-	-	2,178,562,201	2,178,562,201	2.38%
22	Participaciones	-	-	-	-	-	-	-	17,488,466,366	-	17,488,466,366	19.13%
23	Aportaciones, Transferencias y Subsidios a Municipios	-	-	-	-	-	-	-	6,366,883,779	-	6,366,883,779	6.96%
24	Poder Legislativo del Estado de Jalisco	-	-	-	785,469,986	-	-	-	-	-	785,469,986	0.86%
25	Poder Judicial	-	-	-	1,643,140,560	-	-	-	-	-	1,643,140,560	1.80%
26	Comisión Estatal de Derechos Humanos de Jalisco	-	-	-	105,357,564	-	-	-	-	-	105,357,564	0.12%
27	Instituto Electoral y de Participación Ciudadana	-	-	-	361,381,284	-	-	-	-	-	361,381,284	0.40%
28	Instituto de Transparencia, Información Pública y Protección de Datos Personales del Estado de Jalisco	-	-	-	39,312,341	-	-	-	-	-	39,312,341	0.04%

UP	NOMBRE DEPENDENCIA	SERVICIOS PERSONALES	MATERIALES Y SUMINISTROS	SERVICIOS GENERALES	TRANSFERENCIAS, ASIGNACIONES, SUBSIDIOS Y OTRAS AYUDAS	BIENES MUEBLES, INMUEBLES E INTANGIBLES	INVERSIÓN PÚBLICA	INVERSIONES FINANCIERAS Y OTRAS PROVISIONES	PARTICIPACIONES Y APORTACIONES	DEUDA PÚBLICA	TOTAL EJERCIDO	Representación del Total Gral. %
29	Universidad de Guadalajara	-	-	-	9,793,946,102	-	-	-	-	-	9,793,946,102	10.71%
31	Tribunal Electoral del Estado de Jalisco	-	-	-	41,479,557	-	-	-	-	-	41,479,557	0.05%
32	Tribunal de Justicia Administrativa del Estado de Jalisco	-	-	-	143,276,007	-	-	-	-	-	143,276,007	0.16%
33	Secretaría Ejecutiva del Sistema Estatal Anti-Corrupción	-	-	-	32,061,044	-	-	-	-	-	32,061,044	0.04%
35	Secretaría de Administración	161,268,894	6,746,929	335,121,414	286,144,837	649,601	-	20,000,000	-	3,709,301	813,640,977	0.89%
36	Secretaría de Planeación y Participación Ciudadana	38,214,087	470,397	2,784,044	-	-	-	4,500,000	-	256,882	46,225,411	0.05%
37	Secretaría de Seguridad	1,822,844,264	492,522,791	293,723,283	-	92,501,548	-	-	-	6,887,813	2,708,479,699	2.96%
38	Secretaría de Gestión Integral del Agua	2,282,233	59,420	245,254	949,642,279	-	-	-	-	21,521	952,250,707	1.04%
39	Secretaría de Igualdad Sustantiva entre Mujeres y Hombres	45,875,903	1,304,978	12,599,987	256,829,514	151,998	-	-	-	67,071	316,829,451	0.35%
40	Jefatura de Gabinete	16,179,880	1,094,425	2,205,378	-	-	-	-	-	26,163	19,505,846	0.02%
41	Consejería Jurídica del Poder Ejecutivo del Estado	14,357,322	132,696	1,218,882	-	-	-	-	-	35,522	15,744,422	0.02%
42	Coordinación General Estratégica de Seguridad	70,498,116	5,227,385	5,181,162	122,692,971	82,169,489	-	-	-	20,796	285,789,920	0.31%
43	Coordinación General Estratégica de Desarrollo Social	9,161,332	105,654	801,084	1,485,119,239	-	-	-	-	33,839	1,495,221,148	1.64%

UP	NOMBRE DEPENDENCIA	SERVICIOS PERSONALES	MATERIALES Y SUMINISTROS	SERVICIOS GENERALES	TRANSFERENCIAS, ASIGNACIONES, SUBSIDIOS Y OTRAS AYUDAS	BIENES MUEBLES, INMUEBLES E INTANGIBLES	INVERSIÓN PÚBLICA	INVERSIONES FINANCIERAS Y OTRAS PROVISIONES	PARTICIPACIONES Y APORTACIONES	DEUDA PÚBLICA	TOTAL EJERCIDO	Representación del Total Gral. %
44	Coordinación General Estratégica de Crecimiento y Desarrollo Económico	6,582,438	207,809	1,935,119	208,424,148	104,998	-	-	-	15,886	217,270,398	0.24%
45	Coordinación General Estratégica de Gestión del Territorio	7,504,086	48,657	998,291	295,549,091	-	-	-	-	19,832	304,119,957	0.33%
46	Unidad de Enlace Federal y Asuntos Internacionales	10,499,668	126,229	485,104	-	2,199	-	-	-	-	11,113,200	0.01%
47	Fiscalía Especializada en Combate a la Corrupción	30,048,717	1,198,445	4,485,537	-	18,483	-	-	-	8,770	35,759,951	0.04%
48	Fiscalía Especializada en Materia de Delitos Electorales	3,216,781	202,009	780,878	-	-	-	-	-	-	4,199,668	0.00%
49	Secretaría de Inteligencia y Búsqueda de Personas	8,979,858	170,225	1,974,761	937,750,991	29,656	-	-	-	-	948,905,491	1.04%
50	Archivo General del Estado	-	-	-	11,013,348	-	-	-	-	-	11,013,348	0.01%
51	Secretaría de Desarrollo Energético Sustentable	3,718,677	-	71,328	11,554,759	-	-	-	-	-	15,344,763	0.02%
52	Instituto de Información Estadística y Geográfica del Estado de Jalisco	-	-	-	22,558,821	-	-	-	-	-	22,558,821	0.02%
53	Instituto de la Infraestructura Física Educativa del Estado de Jalisco	-	-	-	354,541,502	-	-	-	-	-	354,541,502	0.39%

UP	NOMBRE DEPENDENCIA	SERVICIOS PERSONALES	MATERIALES Y SUMINISTROS	SERVICIOS GENERALES	TRANSFERENCIAS, ASIGNACIONES, SUBSIDIOS Y OTRAS AYUDAS	BIENES MUEBLES, INMUEBLES E INTANGIBLES	INVERSIÓN PÚBLICA	INVERSIONES FINANCIERAS Y OTRAS PROVISIONES	PARTICIPACIONES Y APORTACIONES	DEUDA PÚBLICA	TOTAL EJERCIDO	Representación del Total Gral. %
54	Instituto Jalisciense de la Vivienda	-	-	-	20,000,000	-	-	-	-	-	20,000,000	0.02%
57	Sistema Jalisciense de Radio y Televisión	-	-	-	45,549,874	-	-	-	-	-	45,549,874	0.05%
58	Fondo Estatal para la Atención de Desastres Naturales de Municipios del Estado de Jalisco	-	-	-	-	-	-	-	-	-	-	0.00%
		23,436,045,468	1,309,054,246	2,525,690,870	34,500,523,434	188,363,777	1,956,334,884	1,306,081,226	23,855,350,145	2,341,108,537	91,418,552,586	100.00%

Reporte por Objeto del Gasto

Presupuesto Ejercido por Objeto del Gasto

Cierre a Julio

UP	UR	PARTIDA	CONCEPTO PARTIDA	EJERCIDO
Despacho del Gobernador				
01	000	1131	Sueldo base	1,883,524
01	000	1322	Aguinaldo	218,344
01	000	1411	Cuotas al IMSS	52,588
01	000	1421	Cuotas para la vivienda	51,377
01	000	1431	Cuotas a pensiones	299,699
01	000	1432	Cuotas para el sistema de ahorro para el retiro	34,815
01	000	1712	Ayuda para despensa	44,909
01	000	1713	Ayuda para pasajes	38,350
TOTAL CAPÍTULO DE GASTO				2,623,605
01	000	3111	Servicio de energía eléctrica	761,803
01	000	3141	Servicio telefónico tradicional	9,289
01	000	3981	Impuesto sobre nóminas y otros que se deriven de una relación laboral	63,804
TOTAL CAPÍTULO DE GASTO				834,895
TOTAL UNIDAD RESPONSABLE				3,458,500
TOTAL UNIDAD PRESUPUESTAL				3,458,500
Secretaría General de Gobierno				
02	000	1131	Sueldo base	131,183,771
02	000	1211	Honorarios asimilables a salarios	1,041,181
02	000	1311	Prima quinquenal por años de servicios efectivos prestados	3,745,055
02	000	1321	Prima vacacional y dominical	17,331
02	000	1322	Aguinaldo	14,814,798
02	000	1348	Sobresueldos	1,213,647
02	000	1411	Cuotas al IMSS	6,368,691
02	000	1421	Cuotas para la vivienda	4,067,606
02	000	1431	Cuotas a pensiones	23,727,727
02	000	1432	Cuotas para el sistema de ahorro para el retiro	2,527,591
02	000	1712	Ayuda para despensa	7,378,676
02	000	1713	Ayuda para pasajes	6,201,584
02	000	1719	Otros estímulos	2,000
TOTAL CAPÍTULO DE GASTO				202,289,658
02	000	2111	Materiales, útiles y equipos menores de oficina	81,593
02	000	2121	Materiales y útiles de impresión y reproducción	16,164
02	000	2141	Materiales, útiles y equipos menores de tecnologías de la información y comunicaciones	79,323

UP	UR	PARTIDA	CONCEPTO PARTIDA	EJERCIDO
02	000	2151	Material impreso e información digital	1,568
02	000	2211	Productos alimenticios para los efectivos que participen en programas de seguridad pública	56,144
02	000	2214	Productos alimenticios para el personal en las instalaciones de las dependencias y entidades	188,064
02	000	2216	Productos alimenticios para el personal derivado de actividades extraordinarias	82,059
02	000	2231	Utensilios para el servicio de alimentación	949
02	000	2461	Material eléctrico y electrónico	20,752
02	000	2481	Materiales complementarios	2,514
02	000	2491	Otros materiales y artículos de construcción y reparación	4,515
02	000	2531	Medicinas y productos farmacéuticos	6,023
02	000	2541	Materiales, accesorios y suministros médicos	4,923
02	000	2611	Combustibles, lubricantes y aditivos para vehículos destinados a servicios públicos y la operación de programas públicos	2,708,181
02	000	2721	Prendas de seguridad y protección personal	38,239
02	000	2741	Productos textiles	746
02	000	2911	Herramientas menores	2,595
02	000	2921	Refacciones y accesorios menores de edificios	1,247
02	000	2941	Refacciones y accesorios menores para equipo de cómputo y telecomunicaciones	79
02	000	2961	Refacciones y accesorios menores de equipo de transporte	1,390
TOTAL CAPÍTULO DE GASTO				3,297,068
02	000	3111	Servicio de energía eléctrica	2,621,952
02	000	3141	Servicio telefónico tradicional	98,940
02	000	3171	Servicios de acceso de internet, redes y procesamiento de información	305,799
02	000	3181	Servicio postal	23,761
02	000	3221	Arrendamiento de edificios	1,242,428
02	000	3232	Arrendamiento de equipo y bienes informáticos	868,270
02	000	3342	Capacitación especializada	6,000
02	000	3361	Servicios de apoyo administrativo	172
02	000	3362	Servicio de impresión de documentos y papelería oficial	81,303
02	000	3363	Servicios de impresión de material informativo derivado de la operación y administración	39,583
02	000	3381	Servicios de vigilancia	1,079,130
02	000	3391	Servicios profesionales, científicos y técnicos integrales	556,868

UP	UR	PARTIDA	CONCEPTO PARTIDA	EJERCIDO
02	000	3521	Mantenimiento y conservación de mobiliario y equipo de administración, educacional y recreativo	2,436
02	000	3531	Instalación, reparación y mantenimiento de equipo de cómputo y tecnologías de la información	3,498,009
02	000	3551	Mantenimiento y conservación de vehículos terrestres, aéreos, marítimos, lacustres y fluviales	149,943
02	000	3571	Instalación, reparación y mantenimiento de maquinaria y otros equipos	105,633
02	000	3572	Instalación, reparación y mantenimiento de maquinaria y equipo de trabajo específico	20,590
02	000	3581	Servicios de limpieza y manejo de desechos	3,417,277
02	000	3711	Pasajes aéreos nacionales	10,639
02	000	3712	Pasajes aéreos internacionales	29,194
02	000	3721	Pasajes terrestres nacionales	8,097
02	000	3751	Viáticos en el país	372,143
02	000	3761	Viáticos en el extranjero	27,049
02	000	3791	Otros servicios de traslado y hospedaje	26,259
02	000	3831	Congresos y convenciones	35,017
02	000	3941	Laudos laborales	1,093,524
02	000	3981	Impuesto sobre nóminas y otros que se deriven de una relación laboral	3,932,599
02	000	3992	Subcontratación de servicios con terceros	28,542
TOTAL CAPÍTULO DE GASTO				19,681,158
02	000	4412	Ayudas para gastos por servicios de traslado de personas	6,500
02	000	4416	Ayuda para el bienestar de los Jaliscienses	87,684
02	000	4418	Ayuda para erogaciones imprevistas	5,850,000
TOTAL CAPÍTULO DE GASTO				5,944,184
02	000	5191	Otros mobiliarios y equipos de administración	6,598
TOTAL CAPÍTULO DE GASTO				6,598
02	000	9911	Adeudos de ejercicios fiscales anteriores	1,060,505
TOTAL CAPÍTULO DE GASTO				1,060,505
TOTAL UNIDAD RESPONSABLE				232,279,171
02	117	4151	Transferencias internas otorgadas a entidades paraestatales no empresariales y no financieras para servicios personales	151,279,566
02	117	4152	Transferencias internas otorgadas a entidades paraestatales no empresariales y no financieras para materiales y suministros	30,130,083
02	117	4153	Transferencias internas otorgadas a entidades paraestatales no empresariales y no financieras para servicios generales	44,826,033

UP	UR	PARTIDA	CONCEPTO PARTIDA	EJERCIDO
02	117	4155	Transferencias internas otorgadas a entidades paraestatales no empresariales y no financieras para bienes muebles, inmuebles e intangibles	833,756
02	117	4157	Transferencias internas otorgadas a entidades paraestatales no empresariales y no financieras para inversiones financieras y otras provisiones	1,500,000
TOTAL CAPÍTULO DE GASTO				228,569,437
TOTAL UNIDAD RESPONSABLE				228,569,437
02	172	4151	Transferencias internas otorgadas a entidades paraestatales no empresariales y no financieras para servicios personales	3,111,362
02	172	4152	Transferencias internas otorgadas a entidades paraestatales no empresariales y no financieras para materiales y suministros	499,676
02	172	4153	Transferencias internas otorgadas a entidades paraestatales no empresariales y no financieras para servicios generales	1,320,837
TOTAL CAPÍTULO DE GASTO				4,931,875
TOTAL UNIDAD RESPONSABLE				4,931,875
02	173	7511	Inversiones en fideicomisos del Poder Ejecutivo	7,012,012
TOTAL CAPÍTULO DE GASTO				7,012,012
TOTAL UNIDAD RESPONSABLE				7,012,012
02	178	1131	Sueldo base	1,544,767
02	178	1311	Prima quinquenal por años de servicios efectivos prestados	44,887
02	178	1322	Aguinaldo	175,391
02	178	1411	Cuotas al IMSS	77,679
02	178	1421	Cuotas para la vivienda	47,690
02	178	1431	Cuotas a pensiones	278,190
02	178	1432	Cuotas para el sistema de ahorro para el retiro	29,522
02	178	1712	Ayuda para despesa	88,116
02	178	1713	Ayuda para pasajes	74,676
TOTAL CAPÍTULO DE GASTO				2,360,917
02	178	2111	Materiales, útiles y equipos menores de oficina	2,251
02	178	2161	Material de limpieza	3,074
02	178	2214	Productos alimenticios para el personal en las instalaciones de las dependencias y entidades	7,861
02	178	2461	Material eléctrico y electrónico	409
02	178	2481	Materiales complementarios	590
02	178	2611	Combustibles, lubricantes y aditivos para vehículos destinados a servicios públicos y la operación de programas públicos	17,747
02	178	2921	Refacciones y accesorios menores de edificios	170

UP	UR	PARTIDA	CONCEPTO PARTIDA	EJERCIDO
02	178	2941	Refacciones y accesorios menores para equipo de cómputo y telecomunicaciones	1,490
TOTAL CAPÍTULO DE GASTO				33,592
02	178	3221	Arrendamiento de edificios	160,451
02	178	3551	Mantenimiento y conservación de vehículos terrestres, aéreos, marítimos, lacustres y fluviales	87,728
02	178	3821	Gastos de orden social	9,098
02	178	3992	Subcontratación de servicios con terceros	546
TOTAL CAPÍTULO DE GASTO				257,823
02	178	5971	Licencias informáticas e intelectuales	3,283
TOTAL CAPÍTULO DE GASTO				3,283
TOTAL UNIDAD RESPONSABLE				2,655,615
02	801	1131	Sueldo base	10,747,370
02	801	1211	Honorarios asimilables a salarios	5,417,152
02	801	1321	Prima vacacional y dominical	895
02	801	1322	Aguinaldo	1,232,076
02	801	1411	Cuotas al IMSS	508,297
02	801	1421	Cuotas para la vivienda	322,422
02	801	1431	Cuotas a pensiones	1,880,790
02	801	1432	Cuotas para el sistema de ahorro para el retiro	199,852
02	801	1712	Ayuda para despensa	578,751
02	801	1713	Ayuda para pasajes	471,427
TOTAL CAPÍTULO DE GASTO				21,359,032
02	801	2213	Productos alimenticios para el personal que realiza labores en campo o de supervisión	40,216
02	801	2214	Productos alimenticios para el personal en las instalaciones de las dependencias y entidades	61,039
02	801	2216	Productos alimenticios para el personal derivado de actividades extraordinarias	34,889
02	801	2611	Combustibles, lubricantes y aditivos para vehículos destinados a servicios públicos y la operación de programas públicos	814,771
TOTAL CAPÍTULO DE GASTO				950,914
02	801	3151	Servicio de telefonía celular	16,192
02	801	3181	Servicio postal	1,334
02	801	3221	Arrendamiento de edificios	3,544,953
02	801	3342	Capacitación especializada	71,680
02	801	3381	Servicios de vigilancia	139,096
02	801	3391	Servicios profesionales, científicos y técnicos integrales	6,527,599
02	801	3531	Instalación, reparación y mantenimiento de equipo de cómputo y tecnologías de la información	121,647

UP	UR	PARTIDA	CONCEPTO PARTIDA	EJERCIDO
02	801	3551	Mantenimiento y conservación de vehículos terrestres, aéreos, marítimos, lacustres y fluviales	119,605
02	801	3751	Viáticos en el país	376,157
02	801	3791	Otros servicios de traslado y hospedaje	344,119
02	801	3992	Subcontratación de servicios con terceros	16,539
TOTAL CAPÍTULO DE GASTO				11,278,922
02	801	4412	Ayudas para gastos por servicios de traslado de personas	1,421
TOTAL CAPÍTULO DE GASTO				1,421
TOTAL UNIDAD RESPONSABLE				33,590,289
02	805	1131	Sueldo base	12,311,840
02	805	1211	Honorarios asimilables a salarios	4,819,160
02	805	1311	Prima quinquenal por años de servicios efectivos prestados	27,322
02	805	1321	Prima vacacional y dominical	13,408
02	805	1322	Aguinaldo	1,338,543
02	805	1411	Cuotas al IMSS	626,535
02	805	1421	Cuotas para la vivienda	371,271
02	805	1431	Cuotas a pensiones	2,165,770
02	805	1432	Cuotas para el sistema de ahorro para el retiro	231,673
02	805	1712	Ayuda para despensa	725,376
02	805	1713	Ayuda para pasajes	605,046
TOTAL CAPÍTULO DE GASTO				23,235,945
02	805	2214	Productos alimenticios para el personal en las instalaciones de las dependencias y entidades	28,280
02	805	2216	Productos alimenticios para el personal derivado de actividades extraordinarias	7,825
TOTAL CAPÍTULO DE GASTO				36,105
02	805	3181	Servicio postal	1,350
02	805	3721	Pasajes terrestres nacionales	4,028
02	805	3751	Viáticos en el país	35,235
02	805	3761	Viáticos en el extranjero	8,340
TOTAL CAPÍTULO DE GASTO				48,953
02	805	4111	Fortalecimiento y mejora de programas y proyectos	9,596,723
02	805	4412	Ayudas para gastos por servicios de traslado de personas	963,014
TOTAL CAPÍTULO DE GASTO				10,559,736
TOTAL UNIDAD RESPONSABLE				33,880,739
TOTAL UNIDAD PRESUPUESTAL				542,919,138

UP	UR	PARTIDA	CONCEPTO PARTIDA	EJERCIDO
Secretaría de la Hacienda Pública				
03	000	1131	Sueldo base	105,311,834
03	000	1211	Honorarios asimilables a salarios	22,716,539
03	000	1311	Prima quinquenal por años de servicios efectivos prestados	1,430,523
03	000	1321	Prima vacacional y dominical	29,244
03	000	1322	Aguinaldo	11,868,615
03	000	1411	Cuotas al IMSS	5,077,591
03	000	1421	Cuotas para la vivienda	3,231,224
03	000	1431	Cuotas a pensiones	18,848,815
03	000	1432	Cuotas para el sistema de ahorro para el retiro	1,988,899
03	000	1712	Ayuda para despensa	5,736,037
03	000	1713	Ayuda para pasajes	4,731,794
TOTAL CAPÍTULO DE GASTO				180,971,114
03	000	2111	Materiales, útiles y equipos menores de oficina	671,742
03	000	2141	Materiales, útiles y equipos menores de tecnologías de la información y comunicaciones	234,306
03	000	2151	Material impreso e información digital	126,344
03	000	2161	Material de limpieza	169,469
03	000	2214	Productos alimenticios para el personal en las instalaciones de las dependencias y entidades	368,082
03	000	2216	Productos alimenticios para el personal derivado de actividades extraordinarias	23,286
03	000	2231	Utensilios para el servicio de alimentación	791
03	000	2421	Cemento y productos de concreto	108
03	000	2461	Material eléctrico y electrónico	144,905
03	000	2471	Artículos metálicos para la construcción	1,931
03	000	2481	Materiales complementarios	55,010
03	000	2491	Otros materiales y artículos de construcción y reparación	73,526
03	000	2541	Materiales, accesorios y suministros médicos	25,274
03	000	2611	Combustibles, lubricantes y aditivos para vehículos destinados a servicios públicos y la operación de programas públicos	1,047,603
03	000	2721	Prendas de seguridad y protección personal	11,991
03	000	2741	Productos textiles	151
03	000	2911	Herramientas menores	16,737
03	000	2921	Refacciones y accesorios menores de edificios	22,622
03	000	2931	Refacciones y accesorios menores de mobiliario y equipo de administración, educacional y recreativo	5,440
03	000	2941	Refacciones y accesorios menores para equipo de cómputo y telecomunicaciones	114,092

UP	UR	PARTIDA	CONCEPTO PARTIDA	EJERCIDO
03	000	2961	Refacciones y accesorios menores de equipo de transporte	108,300
TOTAL CAPÍTULO DE GASTO				3,221,710
03	000	3111	Servicio de energía eléctrica	5,792,082
03	000	3131	Servicio de agua	256,246
03	000	3141	Servicio telefónico tradicional	420,087
03	000	3161	Servicios de telecomunicaciones y satelitales	890,209
03	000	3171	Servicios de acceso de internet, redes y procesamiento de información	1,125,872
03	000	3181	Servicio postal	158,168
03	000	3232	Arrendamiento de equipo y bienes informáticos	937,065
03	000	3271	Patentes, regalías y otros	2,000
03	000	3311	Servicios legales, de contabilidad, auditoría y relacionados	87,518
03	000	3363	Servicios de impresión de material informativo derivado de la operación y administración	144
03	000	3381	Servicios de vigilancia	1,000,798
03	000	3511	Mantenimiento y conservación menor de inmuebles para la prestación de servicios administrativos	1,883,041
03	000	3512	Mantenimiento y conservación menor de inmuebles para la prestación de servicios públicos	570,557
03	000	3521	Mantenimiento y conservación de mobiliario y equipo de administración, educacional y recreativo	319,833
03	000	3531	Instalación, reparación y mantenimiento de equipo de cómputo y tecnologías de la información	52,540,434
03	000	3551	Mantenimiento y conservación de vehículos terrestres, aéreos, marítimos, lacustres y fluviales	329,581
03	000	3571	Instalación, reparación y mantenimiento de maquinaria y otros equipos	786,427
03	000	3581	Servicios de limpieza y manejo de desechos	2,704,585
03	000	3591	Servicios de jardinería y fumigación	100,804
03	000	3611	Difusión por radio, televisión y otros medios de mensajes sobre programas y actividades gubernamentales	853,490
03	000	3711	Pasajes aéreos nacionales	190,310
03	000	3721	Pasajes terrestres nacionales	66,534
03	000	3751	Viáticos en el país	159,789
03	000	3791	Otros servicios de traslado y hospedaje	40,126
03	000	3831	Congresos y convenciones	921,018
03	000	3941	Laudos laborales	7,197,143
03	000	3944	Otras erogaciones por resoluciones por autoridad competente	2,708,010

UP	UR	PARTIDA	CONCEPTO PARTIDA	EJERCIDO
03	000	3981	Impuesto sobre nóminas y otros que se deriven de una relación laboral	6,166,540
03	000	3992	Subcontratación de servicios con terceros	8,467
TOTAL CAPÍTULO DE GASTO				88,216,879
03	000	4113	Fondo Único General Art. 112 Código Fiscal del Estado de Jalisco	16,855,493
03	000	4123	Asignaciones presupuestales al Poder Legislativo para servicios generales	400,000
03	000	4212	Instituto para el Desarrollo Técnico de las Haciendas Públicas (INDETEC)	2,694,499
03	000	4242	Desarrollo de obra pública en los municipios	1,817,536
03	000	4381	Subsidios a Municipios	3,000,218
03	000	4391	Otros subsidios	86,904,471
03	000	4418	Ayuda para erogaciones imprevistas	9,000,000
03	000	4451	Ayudas sociales a instituciones sin fines de lucro	4,977,496
TOTAL CAPÍTULO DE GASTO				125,649,713
03	000	5111	Muebles de oficina y estantería	3,098,613
03	000	5191	Otros mobiliarios y equipos de administración	2,618,959
03	000	5211	Equipos y aparatos audiovisuales	6,299
03	000	5651	Equipos de comunicación y telecomunicación	7,009
TOTAL CAPÍTULO DE GASTO				5,730,880
03	000	7511	Inversiones en fideicomisos del Poder Ejecutivo	95,000,000
TOTAL CAPÍTULO DE GASTO				95,000,000
03	000	9911	Adeudos de ejercicios fiscales anteriores	1,325,191
TOTAL CAPÍTULO DE GASTO				1,325,191
TOTAL UNIDAD RESPONSABLE				500,115,487
03	183	1131	Sueldo base	140,769,698
03	183	1311	Prima quinquenal por años de servicios efectivos prestados	4,106,724
03	183	1321	Prima vacacional y dominical	25,676
03	183	1322	Aguinaldo	15,843,476
03	183	1348	Sobresueldos	2,181,500
03	183	1411	Cuotas al IMSS	7,492,151
03	183	1421	Cuotas para la vivienda	4,428,416
03	183	1431	Cuotas a pensiones	25,832,489
03	183	1432	Cuotas para el sistema de ahorro para el retiro	2,733,975
03	183	1712	Ayuda para despensa	8,205,475
03	183	1713	Ayuda para pasajes	7,099,637
TOTAL CAPÍTULO DE GASTO				218,719,217
03	183	2111	Materiales, útiles y equipos menores de oficina	3,779
03	183	2182	Registro e identificación vehicular	546,871,322

UP	UR	PARTIDA	CONCEPTO PARTIDA	EJERCIDO
03	183	2214	Productos alimenticios para el personal en las instalaciones de las dependencias y entidades	29,288
03	183	2216	Productos alimenticios para el personal derivado de actividades extraordinarias	337
03	183	2961	Refacciones y accesorios menores de equipo de transporte	5,400
TOTAL CAPÍTULO DE GASTO				546,910,126
03	183	3131	Servicio de agua	82,502
03	183	3181	Servicio postal	25,779
03	183	3221	Arrendamiento de edificios	509,692
03	183	3361	Servicios de apoyo administrativo	5,323
03	183	3362	Servicio de impresión de documentos y papelería oficial	21,124,424
03	183	3431	Servicios de recaudación, traslado y custodia de valores	24,896,387
03	183	3581	Servicios de limpieza y manejo de desechos	194,890
03	183	3721	Pasajes terrestres nacionales	52,049
03	183	3751	Viáticos en el país	438,197
03	183	3791	Otros servicios de traslado y hospedaje	8,763
03	183	3944	Otras erogaciones por resoluciones por autoridad competente	19,833,810
03	183	3951	Penas, multas, accesorios y actualizaciones	300,105
TOTAL CAPÍTULO DE GASTO				67,471,922
03	183	4113	Fondo Único General Art. 112 Código Fiscal del Estado de Jalisco	9,681,649
TOTAL CAPÍTULO DE GASTO				9,681,649
TOTAL UNIDAD RESPONSABLE				842,782,914
03	729	7511	Inversiones en fideicomisos del Poder Ejecutivo	915,266,185
TOTAL CAPÍTULO DE GASTO				915,266,185
TOTAL UNIDAD RESPONSABLE				915,266,185
TOTAL UNIDAD PRESUPUESTAL				2,258,164,585
Secretaría de Educación				
04	000	1131	Sueldo base	8,668,616,816
04	000	1211	Honorarios asimilables a salarios	3,932,467
04	000	1221	Salarios al personal eventual	11,664,459
04	000	1232	Gratificados	76,603
04	000	1311	Prima quinquenal por años de servicios efectivos prestados	92,447,995
04	000	1321	Prima vacacional y dominical	190,808,813
04	000	1322	Aguinaldo	1,225,425,908
04	000	1341	Compensaciones a sustitutos de profesores en estado grávido y personal docente con licencia prejubilatoria	34,002,734

UP	UR	PARTIDA	CONCEPTO PARTIDA	EJERCIDO
04	000	1342	Compensaciones a directores de preescolar, primaria y secundaria, inspectores, prefectos y F.C.	131,988,250
04	000	1343	Compensaciones para material didáctico	265,849,731
04	000	1344	Compensaciones por titulación a nivel licenciatura T-3, MA Y DO	1,702,654
04	000	1345	Compensaciones adicionales	54,882,463
04	000	1347	Otras compensaciones	50,682,669
04	000	1348	Sobresueldos	1,925,593,909
04	000	1411	Cuotas al IMSS	233,851,251
04	000	1413	Cuotas al ISSSTE	578,429,206
04	000	1421	Cuotas para la vivienda	262,794,300
04	000	1431	Cuotas a pensiones	551,389,895
04	000	1432	Cuotas para el sistema de ahorro para el retiro	136,746,373
04	000	1441	Cuotas para el seguro de vida del personal	149,159,008
04	000	1531	Fondo de retiro	82,898,631
04	000	1541	Previsión social múltiple para personal	193,139,386
04	000	1542	Gratificaciones genéricas	1,424,552,774
04	000	1543	Estímulos al personal	16,900,200
04	000	1544	Homologación	71,940,751
04	000	1545	Ayuda para actividades de organización y supervisión	62,634,972
04	000	1546	Asignación docente	326,180,573
04	000	1547	Servicios cocurriculares	517,241,641
04	000	1594	Ajuste para las Medidas del Bienestar	350,065,746
04	000	1712	Ayuda para despensa	228,088,338
04	000	1713	Ayuda para pasajes	2,684,597
04	000	1714	Ayuda para actividades de esparcimiento	322,034
04	000	1716	Estímulos de antigüedad	132,282,419
04	000	1719	Otros estímulos	172,688,158
TOTAL CAPÍTULO DE GASTO				18,151,665,724
04	000	2111	Materiales, útiles y equipos menores de oficina	3,836,154
04	000	2141	Materiales, útiles y equipos menores de tecnologías de la información y comunicaciones	51,243
04	000	2151	Material impreso e información digital	17,435
04	000	2161	Material de limpieza	4,631,926
04	000	2171	Materiales y útiles de enseñanza	50,447,750
04	000	2212	Productos alimenticios para personas derivado de la prestación de servicios públicos en unidades de salud, educativas, de readaptación social y otras	23,452,563
04	000	2214	Productos alimenticios para el personal en las instalaciones de las dependencias y entidades	843,705

UP	UR	PARTIDA	CONCEPTO PARTIDA	EJERCIDO
04	000	2216	Productos alimenticios para el personal derivado de actividades extraordinarias	19,799
04	000	2231	Utensilios para el servicio de alimentación	27,538
04	000	2311	Productos alimenticios, agropecuarios y forestales adquiridos como materia prima	37,677
04	000	2421	Cemento y productos de concreto	4,861
04	000	2461	Material eléctrico y electrónico	62,974
04	000	2471	Artículos metálicos para la construcción	17,809
04	000	2481	Materiales complementarios	101,600
04	000	2491	Otros materiales y artículos de construcción y reparación	18,716,507
04	000	2531	Medicinas y productos farmacéuticos	39,719
04	000	2541	Materiales, accesorios y suministros médicos	244,968
04	000	2611	Combustibles, lubricantes y aditivos para vehículos destinados a servicios públicos y la operación de programas públicos	3,496,383
04	000	2711	Vestuario y uniformes	61,857
04	000	2721	Prendas de seguridad y protección personal	111,788
04	000	2731	Artículos deportivos	7,285
04	000	2741	Productos textiles	1,406
04	000	2911	Herramientas menores	224,548
04	000	2921	Refacciones y accesorios menores de edificios	66,897
04	000	2931	Refacciones y accesorios menores de mobiliario y equipo de administración, educacional y recreativo	8,411
04	000	2941	Refacciones y accesorios menores para equipo de cómputo y telecomunicaciones	28,296
04	000	2961	Refacciones y accesorios menores de equipo de transporte	12,885
04	000	2981	Refacciones y accesorios menores de maquinaria y otros equipos	35,072
04	000	2991	Refacciones y accesorios menores otros bienes muebles	10,271
TOTAL CAPÍTULO DE GASTO				106,619,328
04	000	3111	Servicio de energía eléctrica	172,008,435
04	000	3121	Servicio de gas	191,652
04	000	3131	Servicio de agua	81,917,765
04	000	3141	Servicio telefónico tradicional	510,036
04	000	3161	Servicios de telecomunicaciones y satelitales	1,140,854
04	000	3171	Servicios de acceso de internet, redes y procesamiento de información	1,868,812
04	000	3181	Servicio postal	80,137
04	000	3221	Arrendamiento de edificios	6,750,856
04	000	3232	Arrendamiento de equipo y bienes informáticos	598,436

UP	UR	PARTIDA	CONCEPTO PARTIDA	EJERCIDO
04	000	3251	Arrendamiento de vehiculos terrestres, aéreos, marítimos, lacustres y fluviales para servicios públicos y la operación de programas públicos	7,026,895
04	000	3252	Arrendamiento de vehiculos terrestres, aéreos, marítimos, lacustres y fluviales para servicios administrativos	1,499,625
04	000	3291	Arrendamientos especiales	490,185
04	000	3342	Capacitación especializada	9,326,880
04	000	3362	Servicio de impresión de documentos y papelería oficial	3,216,332
04	000	3363	Servicios de impresión de material informativo derivado de la operación y administración	36,279
04	000	3365	Información en medios masivos derivada de la operación y administración de las dependencias y entidades	8,819
04	000	3381	Servicios de vigilancia	6,303,969
04	000	3391	Servicios profesionales, científicos y técnicos integrales	6,454,560
04	000	3411	Servicios financieros y bancarios	136,031
04	000	3511	Mantenimiento y conservación menor de inmuebles para la prestación de servicios administrativos	300
04	000	3521	Mantenimiento y conservación de mobiliario y equipo de administración, educacional y recreativo	5,127
04	000	3531	Instalación, reparación y mantenimiento de equipo de cómputo y tecnologías de la información	10,092,534
04	000	3551	Mantenimiento y conservación de vehiculos terrestres, aéreos, marítimos, lacustres y fluviales	1,894,714
04	000	3572	Instalación, reparación y mantenimiento de maquinaria y equipo de trabajo específico	1,972
04	000	3581	Servicios de limpieza y manejo de desechos	4,536,715
04	000	3611	Difusión por radio, televisión y otros medios de mensajes sobre programas y actividades gubernamentales	10,598,285
04	000	3711	Pasajes aéreos nacionales	335,898
04	000	3712	Pasajes aéreos internacionales	127,167
04	000	3721	Pasajes terrestres nacionales	25,562
04	000	3722	Pasajes terrestres internacionales	9,870
04	000	3751	Viáticos en el país	1,913,765
04	000	3761	Viáticos en el extranjero	55,599
04	000	3791	Otros servicios de traslado y hospedaje	149,158
04	000	3822	Gastos de orden cultural	4,413,585
04	000	3831	Congresos y convenciones	13,956,379
04	000	3911	Servicios funerarios y de cementerios	5,263,010
04	000	3941	Laudos laborales	25,160,546

UP	UR	PARTIDA	CONCEPTO PARTIDA	EJERCIDO
04	000	3942	Indemnizaciones por expropiación de predios	12,579,607
04	000	3981	Impuesto sobre nóminas y otros que se deriven de una relación laboral	797,431,260
TOTAL CAPÍTULO DE GASTO				1,188,117,612
04	000	4111	Fortalecimiento y mejora de programas y proyectos	3,467,269
04	000	4421	Ayudas para capacitación y becas	13,750,220
04	000	4422	Ayudas a pre y premios	1,897,950
04	000	4431	Ayuda para el desarrollo de programas educativos	1,201,083
04	000	4451	Ayudas sociales a instituciones sin fines de lucro	32,895,066
04	000	4511	Pensiones	1,044,902
TOTAL CAPÍTULO DE GASTO				54,256,491
04	000	5191	Otros mobiliarios y equipos de administración	283,704
04	000	5211	Equipos y aparatos audiovisuales	6,373
04	000	5231	Cámaras fotográficas y de video	48,688
04	000	5311	Equipo médico y de laboratorio	19,650
04	000	5321	Instrumental médico y de laboratorio	75,591
04	000	5621	Maquinaria y equipo industrial	29,928
04	000	5641	Sistemas de aire acondicionado, calefacción y de refrigeración	827,303
04	000	5671	Herramientas y máquinas herramienta	52,274
TOTAL CAPÍTULO DE GASTO				1,343,511
04	000	9911	Adeudos de ejercicios fiscales anteriores	141,000,409
TOTAL CAPÍTULO DE GASTO				141,000,409
TOTAL UNIDAD RESPONSABLE				19,643,003,074
04	009	4151	Transferencias internas otorgadas a entidades paraestatales no empresariales y no financieras para servicios personales	217,006,349
04	009	4153	Transferencias internas otorgadas a entidades paraestatales no empresariales y no financieras para servicios generales	13,308,371
TOTAL CAPÍTULO DE GASTO				230,314,720
TOTAL UNIDAD RESPONSABLE				230,314,720
04	010	4151	Transferencias internas otorgadas a entidades paraestatales no empresariales y no financieras para servicios personales	462,722,516
04	010	4152	Transferencias internas otorgadas a entidades paraestatales no empresariales y no financieras para materiales y suministros	1,047,605
04	010	4153	Transferencias internas otorgadas a entidades paraestatales no empresariales y no financieras para servicios generales	7,431,856
TOTAL CAPÍTULO DE GASTO				471,201,977
TOTAL UNIDAD RESPONSABLE				471,201,977

UP	UR	PARTIDA	CONCEPTO PARTIDA	EJERCIDO
04	011	4151	Transferencias internas otorgadas a entidades paraestatales no empresariales y no financieras para servicios personales	436,549,053
04	011	4152	Transferencias internas otorgadas a entidades paraestatales no empresariales y no financieras para materiales y suministros	5,250,914
04	011	4153	Transferencias internas otorgadas a entidades paraestatales no empresariales y no financieras para servicios generales	31,713,132
TOTAL CAPÍTULO DE GASTO				473,513,099
TOTAL UNIDAD RESPONSABLE				473,513,099
04	013	4151	Transferencias internas otorgadas a entidades paraestatales no empresariales y no financieras para servicios personales	108,752,232
04	013	4152	Transferencias internas otorgadas a entidades paraestatales no empresariales y no financieras para materiales y suministros	1,374,336
04	013	4153	Transferencias internas otorgadas a entidades paraestatales no empresariales y no financieras para servicios generales	2,781,679
TOTAL CAPÍTULO DE GASTO				112,908,247
TOTAL UNIDAD RESPONSABLE				112,908,247
04	014	4151	Transferencias internas otorgadas a entidades paraestatales no empresariales y no financieras para servicios personales	84,349,829
04	014	4152	Transferencias internas otorgadas a entidades paraestatales no empresariales y no financieras para materiales y suministros	5,831,299
04	014	4153	Transferencias internas otorgadas a entidades paraestatales no empresariales y no financieras para servicios generales	14,622,139
04	014	4154	Transferencias internas otorgadas a entidades paraestatales no empresariales y no financieras para transferencias, asignaciones, subsidios y otras ayudas	18,919,641
TOTAL CAPÍTULO DE GASTO				123,722,908
TOTAL UNIDAD RESPONSABLE				123,722,908
TOTAL UNIDAD PRESUPUESTAL				21,054,664,025
Secretaría de Salud Jalisco				
05	000	1131	Sueldo base	17,136,854
05	000	1311	Prima quinquenal por años de servicios efectivos prestados	11,710
05	000	1321	Prima vacacional y dominical	8,093
05	000	1322	Aguinaldo	2,022,849
05	000	1411	Cuotas al IMSS	678,576

UP	UR	PARTIDA	CONCEPTO PARTIDA	EJERCIDO
05	000	1421	Cuotas para la vivienda	520,879
05	000	1431	Cuotas a pensiones	3,038,450
05	000	1432	Cuotas para el sistema de ahorro para el retiro	318,609
05	000	1712	Ayuda para despensa	802,066
05	000	1713	Ayuda para pasajes	618,617
TOTAL CAPÍTULO DE GASTO				25,156,701
05	000	2111	Materiales, útiles y equipos menores de oficina	54,228
05	000	2141	Materiales, útiles y equipos menores de tecnologías de la información y comunicaciones	7,810
05	000	2151	Material impreso e información digital	5,916
05	000	2161	Material de limpieza	58,327
05	000	2214	Productos alimenticios para el personal en las instalaciones de las dependencias y entidades	79,001
05	000	2461	Material eléctrico y electrónico	369
05	000	2481	Materiales complementarios	1,276
05	000	2541	Materiales, accesorios y suministros médicos	1,998
05	000	2551	Materiales, accesorios y suministros de laboratorio	105,341
05	000	2612	Combustibles, lubricantes y aditivos para vehículos destinados a servicios administrativos	397,379
05	000	2921	Refacciones y accesorios menores de edificios	1,000
05	000	2931	Refacciones y accesorios menores de mobiliario y equipo de administración, educacional y recreativo	1,250
05	000	2941	Refacciones y accesorios menores para equipo de cómputo y telecomunicaciones	53,984
05	000	2961	Refacciones y accesorios menores de equipo de transporte	2,340
TOTAL CAPÍTULO DE GASTO				770,218
05	000	3111	Servicio de energía eléctrica	258,072
05	000	3131	Servicio de agua	4,659
05	000	3232	Arrendamiento de equipo y bienes informáticos	142,671
05	000	3271	Patentes, regalías y otros	29,756
05	000	3342	Capacitación especializada	8,700
05	000	3361	Servicios de apoyo administrativo	1,291,250
05	000	3362	Servicio de impresión de documentos y papelería oficial	3,650
05	000	3381	Servicios de vigilancia	274,625
05	000	3391	Servicios profesionales, científicos y técnicos integrales	92,000
05	000	3551	Mantenimiento y conservación de vehículos terrestres, aéreos, marítimos, lacustres y fluviales	50,721
05	000	3571	Instalación, reparación y mantenimiento de maquinaria y otros equipos	12,992
05	000	3581	Servicios de limpieza y manejo de desechos	79,472

UP	UR	PARTIDA	CONCEPTO PARTIDA	EJERCIDO
05	000	3611	Difusión por radio, televisión y otros medios de mensajes sobre programas y actividades gubernamentales	15,038,927
05	000	3661	Servicio de creación y difusión de contenido exclusivamente a través de internet	1,200,000
05	000	3711	Pasajes aéreos nacionales	65,812
05	000	3721	Pasajes terrestres nacionales	4,184
05	000	3751	Viáticos en el país	63,278
05	000	3791	Otros servicios de traslado y hospedaje	75
05	000	3831	Congresos y convenciones	76,339
05	000	3941	Laudos laborales	1,568,720
05	000	3981	Impuesto sobre nóminas y otros que se deriven de una relación laboral	1,073,300
05	000	3992	Subcontratación de servicios con terceros	6,752
TOTAL CAPÍTULO DE GASTO				21,345,953
05	000	4451	Ayudas sociales a instituciones sin fines de lucro	20,000,000
TOTAL CAPÍTULO DE GASTO				20,000,000
05	000	5651	Equipos de comunicación y telecomunicación	18,328
TOTAL CAPÍTULO DE GASTO				18,328
05	000	9911	Adeudos de ejercicios fiscales anteriores	63,607
TOTAL CAPÍTULO DE GASTO				63,607
TOTAL UNIDAD RESPONSABLE				67,354,807
05	016	4151	Transferencias internas otorgadas a entidades paraestatales no empresariales y no financieras para servicios personales	4,280,095,739
05	016	4152	Transferencias internas otorgadas a entidades paraestatales no empresariales y no financieras para materiales y suministros	1,010,287,282
05	016	4153	Transferencias internas otorgadas a entidades paraestatales no empresariales y no financieras para servicios generales	1,348,208,967
05	016	4154	Transferencias internas otorgadas a entidades paraestatales no empresariales y no financieras para transferencias, asignaciones, subsidios y otras ayudas	801,849,101
05	016	4155	Transferencias internas otorgadas a entidades paraestatales no empresariales y no financieras para bienes muebles, inmuebles e intangibles	64,487,350
05	016	4157	Transferencias internas otorgadas a entidades paraestatales no empresariales y no financieras para inversiones financieras y otras provisiones	9,000,000
TOTAL CAPÍTULO DE GASTO				7,513,928,439
TOTAL UNIDAD RESPONSABLE				7,513,928,439

UP	UR	PARTIDA	CONCEPTO PARTIDA	EJERCIDO
05	017	4151	Transferencias internas otorgadas a entidades paraestatales no empresariales y no financieras para servicios personales	2,513,895,301
05	017	4152	Transferencias internas otorgadas a entidades paraestatales no empresariales y no financieras para materiales y suministros	775,292,413
05	017	4153	Transferencias internas otorgadas a entidades paraestatales no empresariales y no financieras para servicios generales	154,706,552
05	017	4155	Transferencias internas otorgadas a entidades paraestatales no empresariales y no financieras para bienes muebles, inmuebles e intangibles	54,030,850
TOTAL CAPÍTULO DE GASTO				3,497,925,116
TOTAL UNIDAD RESPONSABLE				3,497,925,116
05	018	4151	Transferencias internas otorgadas a entidades paraestatales no empresariales y no financieras para servicios personales	185,469,062
05	018	4152	Transferencias internas otorgadas a entidades paraestatales no empresariales y no financieras para materiales y suministros	179,173,687
05	018	4153	Transferencias internas otorgadas a entidades paraestatales no empresariales y no financieras para servicios generales	102,379,399
05	018	4155	Transferencias internas otorgadas a entidades paraestatales no empresariales y no financieras para bienes muebles, inmuebles e intangibles	3,656,765
05	018	4157	Transferencias internas otorgadas a entidades paraestatales no empresariales y no financieras para inversiones financieras y otras provisiones	55,000,000
TOTAL CAPÍTULO DE GASTO				525,678,913
TOTAL UNIDAD RESPONSABLE				525,678,913
05	019	1131	Sueldo base	2,824,469
05	019	1321	Prima vacacional y dominical	2,364
05	019	1322	Aguinaldo	326,595
05	019	1411	Cuotas al IMSS	158,878
05	019	1421	Cuotas para la vivienda	86,730
05	019	1431	Cuotas a pensiones	505,925
05	019	1432	Cuotas para el sistema de ahorro para el retiro	53,066
05	019	1712	Ayuda para despensa	166,521
05	019	1713	Ayuda para pasajes	140,525
TOTAL CAPÍTULO DE GASTO				4,265,072
05	019	2111	Materiales, útiles y equipos menores de oficina	3,249
05	019	2141	Materiales, útiles y equipos menores de tecnologías de la información y comunicaciones	722

UP	UR	PARTIDA	CONCEPTO PARTIDA	EJERCIDO
05	019	2161	Material de limpieza	13,009
05	019	2214	Productos alimenticios para el personal en las instalaciones de las dependencias y entidades	4,530
05	019	2461	Material eléctrico y electrónico	497
05	019	2471	Artículos metálicos para la construcción	1,000
05	019	2531	Medicinas y productos farmacéuticos	580
05	019	2541	Materiales, accesorios y suministros médicos	314
05	019	2612	Combustibles, lubricantes y aditivos para vehículos destinados a servicios administrativos	10,654
05	019	2711	Vestuario y uniformes	17,317
05	019	2941	Refacciones y accesorios menores para equipo de cómputo y telecomunicaciones	469
05	019	2961	Refacciones y accesorios menores de equipo de transporte	347
TOTAL CAPÍTULO DE GASTO				52,688
05	019	3151	Servicio de telefonía celular	8,096
05	019	3171	Servicios de acceso de internet, redes y procesamiento de información	22,025
05	019	3232	Arrendamiento de equipo y bienes informáticos	6,035
05	019	3271	Patentes, regalías y otros	4,950
05	019	3362	Servicio de impresión de documentos y papelería oficial	6,902
05	019	3363	Servicios de impresión de material informativo derivado de la operación y administración	696
05	019	3511	Mantenimiento y conservación menor de inmuebles para la prestación de servicios administrativos	16,704
05	019	3531	Instalación, reparación y mantenimiento de equipo de cómputo y tecnologías de la información	53,389
05	019	3551	Mantenimiento y conservación de vehículos terrestres, aéreos, marítimos, lacustres y fluviales	4,083
05	019	3581	Servicios de limpieza y manejo de desechos	79,472
05	019	3721	Pasajes terrestres nacionales	375
05	019	3831	Congresos y convenciones	7,842
05	019	3992	Subcontratación de servicios con terceros	1,237
TOTAL CAPÍTULO DE GASTO				211,806
TOTAL UNIDAD RESPONSABLE				4,529,566
05	022	4151	Transferencias internas otorgadas a entidades paraestatales no empresariales y no financieras para servicios personales	5,270,917
05	022	4152	Transferencias internas otorgadas a entidades paraestatales no empresariales y no financieras para materiales y suministros	56,367

UP	UR	PARTIDA	CONCEPTO PARTIDA	EJERCIDO
05	022	4153	Transferencias internas otorgadas a entidades paraestatales no empresariales y no financieras para servicios generales	527,088
TOTAL CAPÍTULO DE GASTO				5,854,371
TOTAL UNIDAD RESPONSABLE				5,854,371
05	149	1131	Sueldo base	4,359,174
05	149	1311	Prima quinquenal por años de servicios efectivos prestados	249,665
05	149	1321	Prima vacacional y dominical	350
05	149	1322	Aguinaldo	670,981
05	149	1411	Cuotas al IMSS	331,613
05	149	1421	Cuotas para la vivienda	169,000
05	149	1431	Cuotas a pensiones	985,831
05	149	1432	Cuotas para el sistema de ahorro para el retiro	113,076
05	149	1541	Previsión social múltiple para personal	47,405
05	149	1544	Homologación	2,139,278
05	149	1712	Ayuda para despensa	178,771
05	149	1713	Ayuda para pasajes	149,658
05	149	1719	Otros estímulos	42,411
TOTAL CAPÍTULO DE GASTO				9,437,214
05	149	2111	Materiales, útiles y equipos menores de oficina	82,616
05	149	2141	Materiales, útiles y equipos menores de tecnologías de la información y comunicaciones	68,111
05	149	2151	Material impreso e información digital	383,906
05	149	2161	Material de limpieza	209,534
05	149	2212	Productos alimenticios para personas derivado de la prestación de servicios públicos en unidades de salud, educativas, de readaptación social y otras	64,152
05	149	2214	Productos alimenticios para el personal en las instalaciones de las dependencias y entidades	33,170
05	149	2231	Utensilios para el servicio de alimentación	8,234
05	149	2611	Combustibles, lubricantes y aditivos para vehículos destinados a servicios públicos y la operación de programas públicos	102,227
05	149	2711	Vestuario y uniformes	38,976
05	149	2931	Refacciones y accesorios menores de mobiliario y equipo de administración, educacional y recreativo	3,441
05	149	2941	Refacciones y accesorios menores para equipo de cómputo y telecomunicaciones	70,005
05	149	2961	Refacciones y accesorios menores de equipo de transporte	39,714
TOTAL CAPÍTULO DE GASTO				1,104,087
05	149	3131	Servicio de agua	2,939

UP	UR	PARTIDA	CONCEPTO PARTIDA	EJERCIDO
05	149	3141	Servicio telefónico tradicional	19,913
05	149	3171	Servicios de acceso de internet, redes y procesamiento de información	94,192
05	149	3221	Arrendamiento de edificios	260,380
05	149	3232	Arrendamiento de equipo y bienes informáticos	13,990
05	149	3271	Patentes, regalías y otros	48,720
05	149	3362	Servicio de impresión de documentos y papelería oficial	83,497
05	149	3363	Servicios de impresión de material informativo derivado de la operación y administración	78,648
05	149	3381	Servicios de vigilancia	276,300
05	149	3511	Mantenimiento y conservación menor de inmuebles para la prestación de servicios administrativos	194,805
05	149	3531	Instalación, reparación y mantenimiento de equipo de cómputo y tecnologías de la información	308,791
05	149	3551	Mantenimiento y conservación de vehículos terrestres, aéreos, marítimos, lacustres y fluviales	11,354
05	149	3581	Servicios de limpieza y manejo de desechos	222,824
05	149	3721	Pasajes terrestres nacionales	230
05	149	3751	Viáticos en el país	8,143
05	149	3831	Congresos y convenciones	157,841
05	149	3992	Subcontratación de servicios con terceros	3,092
TOTAL CAPÍTULO DE GASTO				1,785,660
05	149	5111	Muebles de oficina y estantería	74,906
05	149	5151	Equipo de cómputo y de tecnología de la información	60,352
05	149	5191	Otros mobiliarios y equipos de administración	12,802
TOTAL CAPÍTULO DE GASTO				148,060
TOTAL UNIDAD RESPONSABLE				12,475,021
05	150	1131	Sueldo base	1,529,159
05	150	1311	Prima quinquenal por años de servicios efectivos prestados	9,758
05	150	1321	Prima vacacional y dominical	627
05	150	1322	Aguinaldo	184,704
05	150	1411	Cuotas al IMSS	94,944
05	150	1421	Cuotas para la vivienda	46,989
05	150	1431	Cuotas a pensiones	274,102
05	150	1432	Cuotas para el sistema de ahorro para el retiro	29,343
05	150	1541	Previsión social múltiple para personal	1,547
05	150	1544	Homologación	42,153
05	150	1712	Ayuda para despensa	83,934
05	150	1713	Ayuda para pasajes	66,797

UP	UR	PARTIDA	CONCEPTO PARTIDA	EJERCIDO
05	150	1719	Otros estímulos	1,780
TOTAL CAPÍTULO DE GASTO				2,365,837
05	150	2111	Materiales, útiles y equipos menores de oficina	13,454
05	150	2131	Material estadístico y geográfico	100
05	150	2151	Material impreso e información digital	32,996
05	150	2214	Productos alimenticios para el personal en las instalaciones de las dependencias y entidades	2,572
05	150	2216	Productos alimenticios para el personal derivado de actividades extraordinarias	6,510
05	150	2611	Combustibles, lubricantes y aditivos para vehículos destinados a servicios públicos y la operación de programas públicos	19,312
05	150	2612	Combustibles, lubricantes y aditivos para vehículos destinados a servicios administrativos	33,449
05	150	2941	Refacciones y accesorios menores para equipo de cómputo y telecomunicaciones	649
TOTAL CAPÍTULO DE GASTO				109,042
05	150	3232	Arrendamiento de equipo y bienes informáticos	2,736
05	150	3362	Servicio de impresión de documentos y papelería oficial	9,999
05	150	3531	Instalación, reparación y mantenimiento de equipo de cómputo y tecnologías de la información	290,793
05	150	3581	Servicios de limpieza y manejo de desechos	17,214
05	150	3751	Viáticos en el país	3,375
05	150	3791	Otros servicios de traslado y hospedaje	701
05	150	3992	Subcontratación de servicios con terceros	7,376
TOTAL CAPÍTULO DE GASTO				332,195
TOTAL UNIDAD RESPONSABLE				2,807,074
05	151	1131	Sueldo base	2,811,916
05	151	1311	Prima quinquenal por años de servicios efectivos prestados	169,789
05	151	1321	Prima vacacional y dominical	4,503
05	151	1322	Aguinaldo	439,226
05	151	1411	Cuotas al IMSS	223,696
05	151	1421	Cuotas para la vivienda	116,204
05	151	1431	Cuotas a pensiones	677,857
05	151	1432	Cuotas para el sistema de ahorro para el retiro	72,188
05	151	1541	Previsión social múltiple para personal	29,393
05	151	1544	Homologación	1,380,774
05	151	1712	Ayuda para despensa	110,900
05	151	1713	Ayuda para pasajes	93,784
05	151	1719	Otros estímulos	27,088

UP	UR	PARTIDA	CONCEPTO PARTIDA	EJERCIDO
TOTAL CAPÍTULO DE GASTO				6,157,319
05	151	2111	Materiales, útiles y equipos menores de oficina	10,199
05	151	2151	Material impreso e información digital	5,104
05	151	2161	Material de limpieza	17,110
05	151	2214	Productos alimenticios para el personal en las instalaciones de las dependencias y entidades	5,275
05	151	2216	Productos alimenticios para el personal derivado de actividades extraordinarias	1,400
05	151	2231	Utensilios para el servicio de alimentación	881
05	151	2461	Material eléctrico y electrónico	410
05	151	2611	Combustibles, lubricantes y aditivos para vehículos destinados a servicios públicos y la operación de programas públicos	1,370
05	151	2612	Combustibles, lubricantes y aditivos para vehículos destinados a servicios administrativos	682
TOTAL CAPÍTULO DE GASTO				42,431
05	151	3141	Servicio telefónico tradicional	8,171
05	151	3171	Servicios de acceso de internet, redes y procesamiento de información	22,025
05	151	3232	Arrendamiento de equipo y bienes informáticos	11,656
05	151	3362	Servicio de impresión de documentos y papelería oficial	8,700
05	151	3531	Instalación, reparación y mantenimiento de equipo de cómputo y tecnologías de la información	286,593
05	151	3992	Subcontratación de servicios con terceros	3,771
TOTAL CAPÍTULO DE GASTO				340,917
TOTAL UNIDAD RESPONSABLE				6,540,666
05	155	4152	Transferencias internas otorgadas a entidades paraestatales no empresariales y no financieras para materiales y suministros	10,211,395
05	155	4153	Transferencias internas otorgadas a entidades paraestatales no empresariales y no financieras para servicios generales	14,985,225
05	155	4155	Transferencias internas otorgadas a entidades paraestatales no empresariales y no financieras para bienes muebles, inmuebles e intangibles	4,587,331
TOTAL CAPÍTULO DE GASTO				29,783,951
TOTAL UNIDAD RESPONSABLE				29,783,951
05	185	1131	Sueldo base	6,071,631
05	185	1311	Prima quinquenal por años de servicios efectivos prestados	118,444
05	185	1321	Prima vacacional y dominical	770
05	185	1322	Aguinaldo	825,758

UP	UR	PARTIDA	CONCEPTO PARTIDA	EJERCIDO
05	185	1411	Cuotas al IMSS	406,302
05	185	1421	Cuotas para la vivienda	210,046
05	185	1431	Cuotas a pensiones	1,225,272
05	185	1432	Cuotas para el sistema de ahorro para el retiro	133,627
05	185	1541	Previsión social múltiple para personal	26,520
05	185	1544	Homologación	1,676,245
05	185	1712	Ayuda para despensa	294,145
05	185	1713	Ayuda para pasajes	242,759
05	185	1719	Otros estímulos	14,412
TOTAL CAPÍTULO DE GASTO				11,245,930
05	185	2111	Materiales, útiles y equipos menores de oficina	19,546
05	185	2121	Materiales y útiles de impresión y reproducción	20,071
05	185	2141	Materiales, útiles y equipos menores de tecnologías de la información y comunicaciones	599
05	185	2151	Material impreso e información digital	30,740
05	185	2161	Material de limpieza	18,102
05	185	2171	Materiales y útiles de enseñanza	1,583
05	185	2214	Productos alimenticios para el personal en las instalaciones de las dependencias y entidades	3,026
05	185	2216	Productos alimenticios para el personal derivado de actividades extraordinarias	14,015
05	185	2461	Material eléctrico y electrónico	17,449
05	185	2531	Medicinas y productos farmacéuticos	69,783
05	185	2541	Materiales, accesorios y suministros médicos	25,031
05	185	2551	Materiales, accesorios y suministros de laboratorio	19,662
05	185	2611	Combustibles, lubricantes y aditivos para vehículos destinados a servicios públicos y la operación de programas públicos	470,808
05	185	2721	Prendas de seguridad y protección personal	786
05	185	2751	Blancos y otros productos textiles, excepto prendas de vestir	52,487
05	185	2821	Materiales de seguridad pública	9,721
05	185	2941	Refacciones y accesorios menores para equipo de cómputo y telecomunicaciones	3,314
05	185	2961	Refacciones y accesorios menores de equipo de transporte	26,545
TOTAL CAPÍTULO DE GASTO				803,267
05	185	3141	Servicio telefónico tradicional	17,082
05	185	3151	Servicio de telefonía celular	42,699
05	185	3161	Servicios de telecomunicaciones y satelitales	35,479
05	185	3171	Servicios de acceso de internet, redes y procesamiento de información	49,874

UP	UR	PARTIDA	CONCEPTO PARTIDA	EJERCIDO
05	185	3362	Servicio de impresión de documentos y papelería oficial	8,585
05	185	3363	Servicios de impresión de material informativo derivado de la operación y administración	9,224
05	185	3391	Servicios profesionales, científicos y técnicos integrales	397,961
05	185	3531	Instalación, reparación y mantenimiento de equipo de cómputo y tecnologías de la información	308,791
05	185	3541	Instalación, reparación y mantenimiento de equipo e instrumental médico y de laboratorio	46,470
05	185	3551	Mantenimiento y conservación de vehículos terrestres, aéreos, marítimos, lacustres y fluviales	206,164
05	185	3571	Instalación, reparación y mantenimiento de maquinaria y otros equipos	16,994
05	185	3581	Servicios de limpieza y manejo de desechos	46,597
05	185	3711	Pasajes aéreos nacionales	11,500
05	185	3721	Pasajes terrestres nacionales	2,101
05	185	3751	Viáticos en el país	8,757
05	185	3831	Congresos y convenciones	110,000
05	185	3911	Servicios funerarios y de cementerios	77,132
TOTAL CAPÍTULO DE GASTO				1,395,411
05	185	4419	Ayudas para erogaciones contingentes	4,524
TOTAL CAPÍTULO DE GASTO				4,524
05	185	5191	Otros mobiliarios y equipos de administración	5,025
05	185	5311	Equipo médico y de laboratorio	130,079
05	185	5321	Instrumental médico y de laboratorio	17,168
05	185	5661	Equipo de generación eléctrica, aparatos y accesorios eléctricos	9,238
TOTAL CAPÍTULO DE GASTO				161,510
TOTAL UNIDAD RESPONSABLE				13,610,643
TOTAL UNIDAD PRESUPUESTAL				11,680,488,567
Secretaría de Infraestructura y Obra Pública				
06	000	1131	Sueldo base	74,688,853
06	000	1311	Prima quinquenal por años de servicios efectivos prestados	1,574,941
06	000	1321	Prima vacacional y dominical	22,198
06	000	1322	Aguinaldo	8,566,485
06	000	1348	Sobresueldos	429,235
06	000	1411	Cuotas al IMSS	3,409,120
06	000	1421	Cuotas para la vivienda	2,296,619
06	000	1431	Cuotas a pensiones	13,396,961
06	000	1432	Cuotas para el sistema de ahorro para el retiro	1,424,743

UP	UR	PARTIDA	CONCEPTO PARTIDA	EJERCIDO
06	000	1712	Ayuda para despensa	3,823,717
06	000	1713	Ayuda para pasajes	3,137,397
TOTAL CAPÍTULO DE GASTO				112,770,269
06	000	2111	Materiales, útiles y equipos menores de oficina	63,538
06	000	2121	Materiales y útiles de impresión y reproducción	2,723
06	000	2141	Materiales, útiles y equipos menores de tecnologías de la información y comunicaciones	20,582
06	000	2161	Material de limpieza	124,014
06	000	2214	Productos alimenticios para el personal en las instalaciones de las dependencias y entidades	101,970
06	000	2216	Productos alimenticios para el personal derivado de actividades extraordinarias	10,547
06	000	2411	Productos minerales no metálicos	1,641
06	000	2421	Cemento y productos de concreto	1,700
06	000	2431	Cal, yeso y productos de yeso	4,295
06	000	2441	Madera y productos de madera	652
06	000	2461	Material eléctrico y electrónico	37,976
06	000	2471	Artículos metálicos para la construcción	8,234
06	000	2481	Materiales complementarios	8,949
06	000	2491	Otros materiales y artículos de construcción y reparación	18,469
06	000	2551	Materiales, accesorios y suministros de laboratorio	10,619
06	000	2611	Combustibles, lubricantes y aditivos para vehículos destinados a servicios públicos y la operación de programas públicos	1,842,268
06	000	2911	Herramientas menores	3,143
06	000	2921	Refacciones y accesorios menores de edificios	989
06	000	2941	Refacciones y accesorios menores para equipo de cómputo y telecomunicaciones	34,609
06	000	2961	Refacciones y accesorios menores de equipo de transporte	114,047
TOTAL CAPÍTULO DE GASTO				2,410,964
06	000	3111	Servicio de energía eléctrica	1,556,770
06	000	3112	Servicio de alumbrado público	18,755,187
06	000	3121	Servicio de gas	1,996
06	000	3131	Servicio de agua	151,768
06	000	3141	Servicio telefónico tradicional	19,980
06	000	3171	Servicios de acceso de internet, redes y procesamiento de información	51,724
06	000	3181	Servicio postal	8,346
06	000	3221	Arrendamiento de edificios	78,624
06	000	3232	Arrendamiento de equipo y bienes informáticos	384,228

UP	UR	PARTIDA	CONCEPTO PARTIDA	EJERCIDO
06	000	3342	Capacitación especializada	27,492
06	000	3363	Servicios de impresión de material informativo derivado de la operación y administración	47,850
06	000	3381	Servicios de vigilancia	143,268
06	000	3511	Mantenimiento y conservación menor de inmuebles para la prestación de servicios administrativos	20,706
06	000	3521	Mantenimiento y conservación de mobiliario y equipo de administración, educacional y recreativo	1,392
06	000	3531	Instalación, reparación y mantenimiento de equipo de cómputo y tecnologías de la información	1,470,542
06	000	3551	Mantenimiento y conservación de vehículos terrestres, aéreos, marítimos, lacustres y fluviales	159,044
06	000	3571	Instalación, reparación y mantenimiento de maquinaria y otros equipos	151,790
06	000	3572	Instalación, reparación y mantenimiento de maquinaria y equipo de trabajo específico	36,562
06	000	3581	Servicios de limpieza y manejo de desechos	63,385
06	000	3591	Servicios de jardinería y fumigación	36,424
06	000	3611	Difusión por radio, televisión y otros medios de mensajes sobre programas y actividades gubernamentales	246,802
06	000	3711	Pasajes aéreos nacionales	226,155
06	000	3721	Pasajes terrestres nacionales	27,948
06	000	3751	Viáticos en el país	1,323,712
06	000	3791	Otros servicios de traslado y hospedaje	1,360
06	000	3921	Otros impuestos y derechos	118,697
06	000	3941	Laudos laborales	3,787,028
06	000	3943	Responsabilidad patrimonial	37,378
06	000	3981	Impuesto sobre nóminas y otros que se deriven de una relación laboral	2,047,132
06	000	3992	Subcontratación de servicios con terceros	707,903
TOTAL CAPÍTULO DE GASTO				31,691,192
06	000	4247	Fondo común concursable para la infraestructura (FOCOCI)	116,221,000
TOTAL CAPÍTULO DE GASTO				116,221,000
06	000	5151	Equipo de cómputo y de tecnología de la información	563,624
06	000	5811	Terrenos	3,785,853
TOTAL CAPÍTULO DE GASTO				4,349,477
06	000	6122	Edificación de inmuebles comerciales, institucionales y de servicios	21,222,751

UP	UR	PARTIDA	CONCEPTO PARTIDA	EJERCIDO
06	000	6124	Edificación de recreación y esparcimiento	20,825,703
06	000	6126	Edificaciones para servicio médico y asistencial	142,619,125
06	000	6131	Obras de generación y conducción de energía eléctrica	8,421,476
06	000	6132	Obras para el tratamiento, distribución y suministro de agua y drenaje	11,024,966
06	000	6151	Construcción de carreteras, puentes y similares	1,549,798,267
06	000	6195	Otros servicios relacionados con obras públicas	83,602,313
06	000	6322	Fondo complementario para el desarrollo regional (FONDEREG)	85,647,514
TOTAL CAPÍTULO DE GASTO				1,923,162,115
06	000	9911	Adeudos de ejercicios fiscales anteriores	705,351
TOTAL CAPÍTULO DE GASTO				705,351
TOTAL UNIDAD RESPONSABLE				2,191,310,369
TOTAL UNIDAD PRESUPUESTAL				2,191,310,369
Secretaría de Desarrollo Económico				
07	000	1131	Sueldo base	24,693,951
07	000	1211	Honorarios asimilables a salarios	1,064,029
07	000	1311	Prima quinquenal por años de servicios efectivos prestados	381,239
07	000	1321	Prima vacacional y dominical	17,458
07	000	1322	Aguinaldo	2,851,201
07	000	1411	Cuotas al IMSS	1,113,724
07	000	1421	Cuotas para la vivienda	751,944
07	000	1431	Cuotas a pensiones	4,386,334
07	000	1432	Cuotas para el sistema de ahorro para el retiro	467,154
07	000	1712	Ayuda para despensa	1,272,341
07	000	1713	Ayuda para pasajes	1,027,798
TOTAL CAPÍTULO DE GASTO				38,027,173
07	000	2111	Materiales, útiles y equipos menores de oficina	65,474
07	000	2141	Materiales, útiles y equipos menores de tecnologías de la información y comunicaciones	18,321
07	000	2161	Material de limpieza	148,160
07	000	2214	Productos alimenticios para el personal en las instalaciones de las dependencias y entidades	54,934
07	000	2216	Productos alimenticios para el personal derivado de actividades extraordinarias	33,220
07	000	2461	Material eléctrico y electrónico	34,696
07	000	2481	Materiales complementarios	19,650
07	000	2491	Otros materiales y artículos de construcción y reparación	8,389

UP	UR	PARTIDA	CONCEPTO PARTIDA	EJERCIDO
07	000	2612	Combustibles, lubricantes y aditivos para vehículos destinados a servicios administrativos	119,996
07	000	2711	Vestuario y uniformes	19,256
07	000	2921	Refacciones y accesorios menores de edificios	4,337
07	000	2941	Refacciones y accesorios menores para equipo de cómputo y telecomunicaciones	18,829
07	000	2961	Refacciones y accesorios menores de equipo de transporte	7,440
TOTAL CAPÍTULO DE GASTO				552,702
07	000	3111	Servicio de energía eléctrica	457,961
07	000	3141	Servicio telefónico tradicional	18,275
07	000	3171	Servicios de acceso de internet, redes y procesamiento de información	43,238
07	000	3181	Servicio postal	10,485
07	000	3232	Arrendamiento de equipo y bienes informáticos	46,459
07	000	3363	Servicios de impresión de material informativo derivado de la operación y administración	28,453
07	000	3381	Servicios de vigilancia	417,380
07	000	3511	Mantenimiento y conservación menor de inmuebles para la prestación de servicios administrativos	121,568
07	000	3521	Mantenimiento y conservación de mobiliario y equipo de administración, educacional y recreativo	1,740
07	000	3531	Instalación, reparación y mantenimiento de equipo de cómputo y tecnologías de la información	1,573,019
07	000	3551	Mantenimiento y conservación de vehículos terrestres, aéreos, marítimos, lacustres y fluviales	113,965
07	000	3571	Instalación, reparación y mantenimiento de maquinaria y otros equipos	163,529
07	000	3581	Servicios de limpieza y manejo de desechos	307,249
07	000	3591	Servicios de jardinería y fumigación	15,540
07	000	3711	Pasajes aéreos nacionales	74,165
07	000	3712	Pasajes aéreos internacionales	72,308
07	000	3721	Pasajes terrestres nacionales	799
07	000	3722	Pasajes terrestres internacionales	883
07	000	3751	Viáticos en el país	166,919
07	000	3761	Viáticos en el extranjero	84,654
07	000	3791	Otros servicios de traslado y hospedaje	1,452
07	000	3831	Congresos y convenciones	143,831
07	000	3921	Otros impuestos y derechos	5,628
07	000	3981	Impuesto sobre nóminas y otros que se deriven de una relación laboral	641,897
07	000	3992	Subcontratación de servicios con terceros	15,105

UP	UR	PARTIDA	CONCEPTO PARTIDA	EJERCIDO
TOTAL CAPÍTULO DE GASTO				4,526,502
07	000	4331	Subsidio a la promoción económica del Estado	1,075,472
TOTAL CAPÍTULO DE GASTO				1,075,472
07	000	5111	Muebles de oficina y estantería	138,639
07	000	5191	Otros mobiliarios y equipos de administración	14,595
TOTAL CAPÍTULO DE GASTO				153,234
07	000	9911	Adeudos de ejercicios fiscales anteriores	242,888
TOTAL CAPÍTULO DE GASTO				242,888
TOTAL UNIDAD RESPONSABLE				44,577,969
07	031	4617	Transferencias a fideicomisos del Poder Ejecutivo para Inversiones financieras y otras provisiones.	50,000,000
TOTAL CAPÍTULO DE GASTO				50,000,000
TOTAL UNIDAD RESPONSABLE				50,000,000
07	244	7511	Inversiones en fideicomisos del Poder Ejecutivo	5,135,602
TOTAL CAPÍTULO DE GASTO				5,135,602
TOTAL UNIDAD RESPONSABLE				5,135,602
TOTAL UNIDAD PRESUPUESTAL				99,713,571
Secretaría de Turismo				
08	000	1131	Sueldo base	20,717,979
08	000	1311	Prima quinquenal por años de servicios efectivos prestados	405,933
08	000	1321	Prima vacacional y dominical	6,440
08	000	1322	Aguinaldo	2,434,385
08	000	1348	Sobresueldos	466,679
08	000	1411	Cuotas al IMSS	905,432
08	000	1421	Cuotas para la vivienda	647,519
08	000	1431	Cuotas a pensiones	3,777,193
08	000	1432	Cuotas para el sistema de ahorro para el retiro	401,383
08	000	1712	Ayuda para despensa	1,059,372
08	000	1713	Ayuda para pasajes	865,970
TOTAL CAPÍTULO DE GASTO				31,688,283
08	000	2111	Materiales, útiles y equipos menores de oficina	57,198
08	000	2141	Materiales, útiles y equipos menores de tecnologías de la información y comunicaciones	2,083
08	000	2151	Material impreso e información digital	9,199
08	000	2161	Material de limpieza	41,880
08	000	2171	Materiales y útiles de enseñanza	48
08	000	2214	Productos alimenticios para el personal en las instalaciones de las dependencias y entidades	33,284
08	000	2216	Productos alimenticios para el personal derivado de actividades extraordinarias	32,844

UP	UR	PARTIDA	CONCEPTO PARTIDA	EJERCIDO
08	000	2231	Utensilios para el servicio de alimentación	974
08	000	2461	Material eléctrico y electrónico	57,100
08	000	2481	Materiales complementarios	14,245
08	000	2491	Otros materiales y artículos de construcción y reparación	2,803
08	000	2611	Combustibles, lubricantes y aditivos para vehículos destinados a servicios públicos y la operación de programas públicos	326,052
08	000	2721	Prendas de seguridad y protección personal	2,769
08	000	2911	Herramientas menores	2,578
08	000	2921	Refacciones y accesorios menores de edificios	5,199
08	000	2941	Refacciones y accesorios menores para equipo de cómputo y telecomunicaciones	2,900
08	000	2961	Refacciones y accesorios menores de equipo de transporte	154,984
TOTAL CAPÍTULO DE GASTO				746,140
08	000	3111	Servicio de energía eléctrica	145,589
08	000	3131	Servicio de agua	12,136
08	000	3141	Servicio telefónico tradicional	8,339
08	000	3171	Servicios de acceso de internet, redes y procesamiento de información	46,305
08	000	3181	Servicio postal	16,974
08	000	3232	Arrendamiento de equipo y bienes informáticos	19,466
08	000	3271	Patentes, regalías y otros	2,287
08	000	3291	Arrendamientos especiales	2,494,136
08	000	3362	Servicio de impresión de documentos y papelería oficial	2,436
08	000	3381	Servicios de vigilancia	226,884
08	000	3391	Servicios profesionales, científicos y técnicos integrales	63,628
08	000	3511	Mantenimiento y conservación menor de inmuebles para la prestación de servicios administrativos	9,170
08	000	3521	Mantenimiento y conservación de mobiliario y equipo de administración, educacional y recreativo	13,435
08	000	3531	Instalación, reparación y mantenimiento de equipo de cómputo y tecnologías de la información	618,801
08	000	3551	Mantenimiento y conservación de vehículos terrestres, aéreos, marítimos, lacustres y fluviales	84,998
08	000	3591	Servicios de jardinería y fumigación	28,188
08	000	3711	Pasajes aéreos nacionales	266,995
08	000	3712	Pasajes aéreos internacionales	346,515
08	000	3721	Pasajes terrestres nacionales	64,593
08	000	3722	Pasajes terrestres internacionales	109,734

UP	UR	PARTIDA	CONCEPTO PARTIDA	EJERCIDO
08	000	3751	Viáticos en el país	783,026
08	000	3761	Viáticos en el extranjero	649,772
08	000	3831	Congresos y convenciones	65,403
08	000	3921	Otros impuestos y derechos	4,500
08	000	3941	Laudos laborales	2,234,260
08	000	3981	Impuesto sobre nóminas y otros que se deriven de una relación laboral	588,546
08	000	3992	Subcontratación de servicios con terceros	11,689
TOTAL CAPÍTULO DE GASTO				8,917,805
08	000	4332	Subsidio a la promoción turística del Estado	18,913,769
08	000	4391	Otros subsidios	1,457,082
TOTAL CAPÍTULO DE GASTO				20,370,851
08	000	5151	Equipo de cómputo y de tecnología de la información	7,139
08	000	5191	Otros mobiliarios y equipos de administración	33,115
08	000	5911	Software	105,691
TOTAL CAPÍTULO DE GASTO				145,945
08	000	9911	Adeudos de ejercicios fiscales anteriores	67,749
TOTAL CAPÍTULO DE GASTO				67,749
TOTAL UNIDAD RESPONSABLE				61,936,772
TOTAL UNIDAD PRESUPUESTAL				61,936,772
Secretaría de Agricultura y Desarrollo Rural				
09	000	1131	Sueldo base	46,332,039
09	000	1221	Salarios al personal eventual	792,321
09	000	1311	Prima quinquenal por años de servicios efectivos prestados	1,285,435
09	000	1321	Prima vacacional y dominical	7,717
09	000	1322	Aguinaldo	5,301,906
09	000	1348	Sobresueldos	536,676
09	000	1411	Cuotas al IMSS	2,186,806
09	000	1421	Cuotas para la vivienda	1,445,582
09	000	1431	Cuotas a pensiones	8,432,568
09	000	1432	Cuotas para el sistema de ahorro para el retiro	892,571
09	000	1712	Ayuda para despensa	2,523,925
09	000	1713	Ayuda para pasajes	2,100,824
TOTAL CAPÍTULO DE GASTO				71,838,371
09	000	2111	Materiales, útiles y equipos menores de oficina	343,574
09	000	2141	Materiales, útiles y equipos menores de tecnologías de la información y comunicaciones	349,559
09	000	2151	Material impreso e información digital	7,656

UP	UR	PARTIDA	CONCEPTO PARTIDA	EJERCIDO
09	000	2161	Material de limpieza	253,869
09	000	2214	Productos alimenticios para el personal en las instalaciones de las dependencias y entidades	46,309
09	000	2216	Productos alimenticios para el personal derivado de actividades extraordinarias	21,162
09	000	2221	Productos alimenticios para animales	1,836,828
09	000	2231	Utensilios para el servicio de alimentación	4,378
09	000	2311	Productos alimenticios, agropecuarios y forestales adquiridos como materia prima	636,110
09	000	2371	Productos de cuero, piel, plástico y hule adquiridos como materia prima	49,184
09	000	2411	Productos minerales no metálicos	3,544
09	000	2421	Cemento y productos de concreto	3,213
09	000	2431	Cal, yeso y productos de yeso	1,483
09	000	2451	Vidrio y productos de vidrio	1,124
09	000	2461	Material eléctrico y electrónico	15,710
09	000	2471	Artículos metálicos para la construcción	3,134
09	000	2481	Materiales complementarios	78,049
09	000	2491	Otros materiales y artículos de construcción y reparación	72,196
09	000	2511	Productos químicos básicos	7,866
09	000	2531	Medicinas y productos farmacéuticos	23,365
09	000	2611	Combustibles, lubricantes y aditivos para vehículos destinados a servicios públicos y la operación de programas públicos	2,182,684
09	000	2614	Combustibles, lubricantes y aditivos para maquinaria y equipo de producción.	98
09	000	2711	Vestuario y uniformes	3,062
09	000	2721	Prendas de seguridad y protección personal	114,427
09	000	2741	Productos textiles	4,999
09	000	2911	Herramientas menores	19,136
09	000	2931	Refacciones y accesorios menores de mobiliario y equipo de administración, educacional y recreativo	1,451
09	000	2941	Refacciones y accesorios menores para equipo de cómputo y telecomunicaciones	5,510
09	000	2961	Refacciones y accesorios menores de equipo de transporte	6,520
TOTAL CAPÍTULO DE GASTO				6,096,197
09	000	3111	Servicio de energía eléctrica	1,239,323
09	000	3141	Servicio telefónico tradicional	25,623
09	000	3171	Servicios de acceso de internet, redes y procesamiento de información	49,874
09	000	3181	Servicio postal	5,090

UP	UR	PARTIDA	CONCEPTO PARTIDA	EJERCIDO
09	000	3221	Arrendamiento de edificios	446,600
09	000	3232	Arrendamiento de equipo y bienes informáticos	73,414
09	000	3271	Patentes, regalías y otros	175,350
09	000	3291	Arrendamientos especiales	38,280
09	000	3342	Capacitación especializada	23,800
09	000	3351	Servicios de investigación científica y desarrollo	27,606
09	000	3362	Servicio de impresión de documentos y papelería oficial	5,382
09	000	3363	Servicios de impresión de material informativo derivado de la operación y administración	10,718
09	000	3381	Servicios de vigilancia	676,323
09	000	3521	Mantenimiento y conservación de mobiliario y equipo de administración, educacional y recreativo	6,143
09	000	3531	Instalación, reparación y mantenimiento de equipo de cómputo y tecnologías de la información	993,248
09	000	3551	Mantenimiento y conservación de vehículos terrestres, aéreos, marítimos, lacustres y fluviales	377,671
09	000	3571	Instalación, reparación y mantenimiento de maquinaria y otros equipos	7,317,503
09	000	3581	Servicios de limpieza y manejo de desechos	843,006
09	000	3711	Pasajes aéreos nacionales	40,776
09	000	3721	Pasajes terrestres nacionales	3,412
09	000	3751	Viáticos en el país	440,867
09	000	3791	Otros servicios de traslado y hospedaje	17,976
09	000	3911	Servicios funerarios y de cementerios	45,855
09	000	3921	Otros impuestos y derechos	4,125
09	000	3981	Impuesto sobre nóminas y otros que se deriven de una relación laboral	1,213,367
TOTAL CAPÍTULO DE GASTO				14,101,333
09	000	4111	Fortalecimiento y mejora de programas y proyectos	25,000,000
09	000	4242	Desarrollo de obra pública en los municipios	284,335
09	000	4311	Apoyo a proyectos productivos rurales	22,301,482
09	000	4312	Fomento de actividades pesqueras y acuícolas	220,900
09	000	4313	Fomento de actividades productivas y agroindustriales	5,200,372
09	000	4314	Apoyo a la agricultura	264,786
TOTAL CAPÍTULO DE GASTO				53,271,876
09	000	5111	Muebles de oficina y estantería	105,737
09	000	5191	Otros mobiliarios y equipos de administración	30,934
TOTAL CAPÍTULO DE GASTO				136,671
09	000	6133	Construcción de sistemas de riego agrícola	2,092,138
09	000	6151	Construcción de carreteras, puentes y similares	31,080,630

UP	UR	PARTIDA	CONCEPTO PARTIDA	EJERCIDO
TOTAL CAPÍTULO DE GASTO				33,172,768
TOTAL UNIDAD RESPONSABLE				178,617,217
09	038	7511	Inversiones en fideicomisos del Poder Ejecutivo	64,351,014
TOTAL CAPÍTULO DE GASTO				64,351,014
TOTAL UNIDAD RESPONSABLE				64,351,014
09	190	7511	Inversiones en fideicomisos del Poder Ejecutivo	80,000,000
TOTAL CAPÍTULO DE GASTO				80,000,000
TOTAL UNIDAD RESPONSABLE				80,000,000
09	225	4151	Transferencias internas otorgadas a entidades paraestatales no empresariales y no financieras para servicios personales	19,036,101
09	225	4152	Transferencias internas otorgadas a entidades paraestatales no empresariales y no financieras para materiales y suministros	10,900,254
09	225	4153	Transferencias internas otorgadas a entidades paraestatales no empresariales y no financieras para servicios generales	23,700,186
09	225	4154	Transferencias internas otorgadas a entidades paraestatales no empresariales y no financieras para transferencias, asignaciones, subsidios y otras ayudas	6,679,893
09	225	4155	Transferencias internas otorgadas a entidades paraestatales no empresariales y no financieras para bienes muebles, inmuebles e intangibles	1,831,339
TOTAL CAPÍTULO DE GASTO				62,147,773
TOTAL UNIDAD RESPONSABLE				62,147,773
TOTAL UNIDAD PRESUPUESTAL				385,116,004
Secretaría de Medio Ambiente y Desarrollo Territorial				
10	000	1131	Sueldo base	42,770,881
10	000	1211	Honorarios asimilables a salarios	833,880
10	000	1311	Prima quinquenal por años de servicios efectivos prestados	1,071,150
10	000	1321	Prima vacacional y dominical	14,704
10	000	1322	Aguinaldo	4,796,372
10	000	1348	Sobresueldos	289,965
10	000	1411	Cuotas al IMSS	2,123,147
10	000	1421	Cuotas para la vivienda	1,334,053
10	000	1431	Cuotas a pensiones	7,781,973
10	000	1432	Cuotas para el sistema de ahorro para el retiro	819,056
10	000	1712	Ayuda para despensa	2,353,476
10	000	1713	Ayuda para pasajes	1,944,428
TOTAL CAPÍTULO DE GASTO				66,133,085

UP	UR	PARTIDA	CONCEPTO PARTIDA	EJERCIDO
10	000	2111	Materiales, útiles y equipos menores de oficina	120,002
10	000	2141	Materiales, útiles y equipos menores de tecnologías de la información y comunicaciones	35,235
10	000	2151	Material impreso e información digital	7,656
10	000	2161	Material de limpieza	150,344
10	000	2213	Productos alimenticios para el personal que realiza labores en campo o de supervisión	9,215
10	000	2214	Productos alimenticios para el personal en las instalaciones de las dependencias y entidades	101,857
10	000	2216	Productos alimenticios para el personal derivado de actividades extraordinarias	25,429
10	000	2231	Utensilios para el servicio de alimentación	3,619
10	000	2411	Productos minerales no metálicos	10,085
10	000	2421	Cemento y productos de concreto	39,811
10	000	2461	Material eléctrico y electrónico	97,903
10	000	2471	Artículos metálicos para la construcción	4,452
10	000	2481	Materiales complementarios	42,993
10	000	2491	Otros materiales y artículos de construcción y reparación	65,985
10	000	2531	Medicinas y productos farmacéuticos	19,979
10	000	2611	Combustibles, lubricantes y aditivos para vehículos destinados a servicios públicos y la operación de programas públicos	1,190,257
10	000	2711	Vestuario y uniformes	5,150
10	000	2721	Prendas de seguridad y protección personal	26,895
10	000	2911	Herramientas menores	24,190
10	000	2921	Refacciones y accesorios menores de edificios	5,224
10	000	2931	Refacciones y accesorios menores de mobiliario y equipo de administración, educacional y recreativo	812
10	000	2961	Refacciones y accesorios menores de equipo de transporte	73,950
TOTAL CAPÍTULO DE GASTO				2,061,044
10	000	3111	Servicio de energía eléctrica	1,603,789
10	000	3121	Servicio de gas	1,955
10	000	3141	Servicio telefónico tradicional	10,421
10	000	3151	Servicio de telefonía celular	4,048
10	000	3171	Servicios de acceso de internet, redes y procesamiento de información	70,377
10	000	3181	Servicio postal	59,912
10	000	3221	Arrendamiento de edificios	331,320
10	000	3232	Arrendamiento de equipo y bienes informáticos	163,295
10	000	3311	Servicios legales, de contabilidad, auditoría y relacionados	247,060

UP	UR	PARTIDA	CONCEPTO PARTIDA	EJERCIDO
10	000	3351	Servicios de investigación científica y desarrollo	2,543,722
10	000	3362	Servicio de impresión de documentos y papelería oficial	43,000
10	000	3363	Servicios de impresión de material informativo derivado de la operación y administración	50,692
10	000	3381	Servicios de vigilancia	463,223
10	000	3391	Servicios profesionales, científicos y técnicos integrales	468,872
10	000	3531	Instalación, reparación y mantenimiento de equipo de cómputo y tecnologías de la información	765,987
10	000	3551	Mantenimiento y conservación de vehículos terrestres, aéreos, marítimos, lacustres y fluviales	159,903
10	000	3571	Instalación, reparación y mantenimiento de maquinaria y otros equipos	18,792
10	000	3581	Servicios de limpieza y manejo de desechos	429,387
10	000	3611	Difusión por radio, televisión y otros medios de mensajes sobre programas y actividades gubernamentales	11,523,191
10	000	3661	Servicio de creación y difusión de contenido exclusivamente a través de internet	600,000
10	000	3711	Pasajes aéreos nacionales	26,233
10	000	3721	Pasajes terrestres nacionales	3,872
10	000	3751	Viáticos en el país	183,414
10	000	3791	Otros servicios de traslado y hospedaje	6,434
10	000	3831	Congresos y convenciones	163,943
10	000	3941	Laudos laborales	327,004
10	000	3981	Impuesto sobre nóminas y otros que se deriven de una relación laboral	1,262,112
10	000	3992	Subcontratación de servicios con terceros	201,224
TOTAL CAPÍTULO DE GASTO				21,733,182
10	000	4391	Otros subsidios	28,953,181
TOTAL CAPÍTULO DE GASTO				28,953,181
10	000	5911	Software	19,885
TOTAL CAPÍTULO DE GASTO				19,885
10	000	9911	Adeudos de ejercicios fiscales anteriores	374,045
TOTAL CAPÍTULO DE GASTO				374,045
TOTAL UNIDAD RESPONSABLE				119,274,422
10	025	4611	Transferencias a fideicomisos del Poder Ejecutivo para servicios personales	394,450
10	025	4612	Transferencias a fideicomisos del Poder Ejecutivo para materiales y suministros	20,181
10	025	4613	Transferencias a fideicomisos del Poder Ejecutivo para servicios generales	82,999

UP	UR	PARTIDA	CONCEPTO PARTIDA	EJERCIDO
TOTAL CAPÍTULO DE GASTO				497,630
TOTAL UNIDAD RESPONSABLE				497,630
10	042	4151	Transferencias internas otorgadas a entidades paraestatales no empresariales y no financieras para servicios personales	12,078,510
10	042	4152	Transferencias internas otorgadas a entidades paraestatales no empresariales y no financieras para materiales y suministros	1,077,146
10	042	4153	Transferencias internas otorgadas a entidades paraestatales no empresariales y no financieras para servicios generales	1,193,255
10	042	4155	Transferencias internas otorgadas a entidades paraestatales no empresariales y no financieras para bienes muebles, inmuebles e intangibles	121,500
TOTAL CAPÍTULO DE GASTO				14,470,411
TOTAL UNIDAD RESPONSABLE				14,470,411
10	043	4611	Transferencias a fideicomisos del Poder Ejecutivo para servicios personales	3,137,356
10	043	4612	Transferencias a fideicomisos del Poder Ejecutivo para materiales y suministros	48,962
10	043	4613	Transferencias a fideicomisos del Poder Ejecutivo para servicios generales	386,297
10	043	4614	Transferencias a fideicomisos del Poder Ejecutivo para transferencia, asignaciones, subsidios y otras ayudas	11,822,338
TOTAL CAPÍTULO DE GASTO				15,394,953
TOTAL UNIDAD RESPONSABLE				15,394,953
10	082	4151	Transferencias internas otorgadas a entidades paraestatales no empresariales y no financieras para servicios personales	14,636,756
10	082	4152	Transferencias internas otorgadas a entidades paraestatales no empresariales y no financieras para materiales y suministros	443,373
10	082	4153	Transferencias internas otorgadas a entidades paraestatales no empresariales y no financieras para servicios generales	1,711,117
TOTAL CAPÍTULO DE GASTO				16,791,246
TOTAL UNIDAD RESPONSABLE				16,791,246
10	156	1131	Sueldo base	7,540,641
10	156	1311	Prima quinquenal por años de servicios efectivos prestados	199,481
10	156	1321	Prima vacacional y dominical	532
10	156	1322	Aguinaldo	854,461
10	156	1411	Cuotas al IMSS	375,220
10	156	1421	Cuotas para la vivienda	234,067

UP	UR	PARTIDA	CONCEPTO PARTIDA	EJERCIDO
10	156	1431	Cuotas a pensiones	1,365,385
10	156	1432	Cuotas para el sistema de ahorro para el retiro	144,338
10	156	1712	Ayuda para despensa	421,658
10	156	1713	Ayuda para pasajes	350,194
TOTAL CAPÍTULO DE GASTO				11,485,976
10	156	2141	Materiales, útiles y equipos menores de tecnologías de la información y comunicaciones	2,004
10	156	2214	Productos alimenticios para el personal en las instalaciones de las dependencias y entidades	6,300
10	156	2231	Utensilios para el servicio de alimentación	7,890
10	156	2461	Material eléctrico y electrónico	5,637
10	156	2471	Artículos metálicos para la construcción	2,640
10	156	2711	Vestuario y uniformes	39,726
10	156	2721	Prendas de seguridad y protección personal	34,978
10	156	2741	Productos textiles	160
TOTAL CAPÍTULO DE GASTO				99,336
10	156	3311	Servicios legales, de contabilidad, auditoría y relacionados	362,282
10	156	3362	Servicio de impresión de documentos y papelería oficial	20,986
10	156	3551	Mantenimiento y conservación de vehículos terrestres, aéreos, marítimos, lacustres y fluviales	278,710
10	156	3711	Pasajes aéreos nacionales	9,820
10	156	3751	Viáticos en el país	60,477
10	156	3791	Otros servicios de traslado y hospedaje	1,012
TOTAL CAPÍTULO DE GASTO				733,286
TOTAL UNIDAD RESPONSABLE				12,318,598
10	174	4151	Transferencias internas otorgadas a entidades paraestatales no empresariales y no financieras para servicios personales	39,404,726
TOTAL CAPÍTULO DE GASTO				39,404,726
TOTAL UNIDAD RESPONSABLE				39,404,726
10	799	4617	Transferencias a fideicomisos del Poder Ejecutivo para Inversiones financieras y otras provisiones.	219,725,363
TOTAL CAPÍTULO DE GASTO				219,725,363
TOTAL UNIDAD RESPONSABLE				219,725,363
TOTAL UNIDAD PRESUPUESTAL				437,877,348
Secretaría del Sistema de Asistencia Social				
11	000	1131	Sueldo base	55,182,394
11	000	1211	Honorarios asimilables a salarios	1,192,367
11	000	1311	Prima quinquenal por años de servicios efectivos prestados	1,212,882

UP	UR	PARTIDA	CONCEPTO PARTIDA	EJERCIDO
11	000	1321	Prima vacacional y dominical	7,987
11	000	1322	Aguinaldo	6,317,939
11	000	1348	Sobresueldos	336,382
11	000	1411	Cuotas al IMSS	2,618,551
11	000	1421	Cuotas para la vivienda	1,698,111
11	000	1431	Cuotas a pensiones	9,905,636
11	000	1432	Cuotas para el sistema de ahorro para el retiro	1,052,093
11	000	1712	Ayuda para despensa	3,022,051
11	000	1713	Ayuda para pasajes	2,532,296
TOTAL CAPÍTULO DE GASTO				85,078,687
11	000	2111	Materiales, útiles y equipos menores de oficina	78,762
11	000	2141	Materiales, útiles y equipos menores de tecnologías de la información y comunicaciones	98,956
11	000	2151	Material impreso e información digital	60,558
11	000	2161	Material de limpieza	76,113
11	000	2171	Materiales y útiles de enseñanza	30
11	000	2214	Productos alimenticios para el personal en las instalaciones de las dependencias y entidades	80,886
11	000	2231	Utensilios para el servicio de alimentación	10,161
11	000	2461	Material eléctrico y electrónico	6,935
11	000	2481	Materiales complementarios	2,494
11	000	2611	Combustibles, lubricantes y aditivos para vehículos destinados a servicios públicos y la operación de programas públicos	1,419,795
11	000	2911	Herramientas menores	191
11	000	2921	Refacciones y accesorios menores de edificios	543
11	000	2931	Refacciones y accesorios menores de mobiliario y equipo de administración, educacional y recreativo	525
11	000	2941	Refacciones y accesorios menores para equipo de cómputo y telecomunicaciones	82,437
11	000	2961	Refacciones y accesorios menores de equipo de transporte	32,283
TOTAL CAPÍTULO DE GASTO				1,950,669
11	000	3111	Servicio de energía eléctrica	155,455
11	000	3141	Servicio telefónico tradicional	11,299
11	000	3171	Servicios de acceso de internet, redes y procesamiento de información	145,493
11	000	3181	Servicio postal	1,574
11	000	3221	Arrendamiento de edificios	707,600
11	000	3232	Arrendamiento de equipo y bienes informáticos	27,539
11	000	3381	Servicios de vigilancia	947,500
11	000	3471	Fletes y maniobras	68,322

UP	UR	PARTIDA	CONCEPTO PARTIDA	EJERCIDO
11	000	3521	Mantenimiento y conservación de mobiliario y equipo de administración, educacional y recreativo	1,334
11	000	3531	Instalación, reparación y mantenimiento de equipo de cómputo y tecnologías de la información	826,590
11	000	3551	Mantenimiento y conservación de vehículos terrestres, aéreos, marítimos, lacustres y fluviales	458,948
11	000	3581	Servicios de limpieza y manejo de desechos	794,716
11	000	3591	Servicios de jardinería y fumigación	18,340
11	000	3611	Difusión por radio, televisión y otros medios de mensajes sobre programas y actividades gubernamentales	447,340
11	000	3661	Servicio de creación y difusión de contenido exclusivamente a través de internet	11,100
11	000	3721	Pasajes terrestres nacionales	809
11	000	3751	Viáticos en el país	84,220
11	000	3791	Otros servicios de traslado y hospedaje	314,534
11	000	3831	Congresos y convenciones	42,294
11	000	3941	Laudos laborales	1,045,384
11	000	3981	Impuesto sobre nóminas y otros que se deriven de una relación laboral	1,462,392
11	000	3992	Subcontratación de servicios con terceros	6,128
TOTAL CAPÍTULO DE GASTO				7,578,910
11	000	4416	Ayuda para el bienestar de los Jaliscienses	616,833,249
11	000	4417	Ayuda para el desarrollo social del Estado	1,403,389
11	000	4451	Ayudas sociales a instituciones sin fines de lucro	41,363,619
TOTAL CAPÍTULO DE GASTO				659,600,257
11	000	5151	Equipo de cómputo y de tecnología de la información	58,812
11	000	5671	Herramientas y máquinas herramienta	5,430
TOTAL CAPÍTULO DE GASTO				64,242
11	000	9911	Adeudos de ejercicios fiscales anteriores	417,698
TOTAL CAPÍTULO DE GASTO				417,698
TOTAL UNIDAD RESPONSABLE				754,690,465
11	046	4151	Transferencias internas otorgadas a entidades paraestatales no empresariales y no financieras para servicios personales	43,373,608
11	046	4152	Transferencias internas otorgadas a entidades paraestatales no empresariales y no financieras para materiales y suministros	29,933,813
11	046	4153	Transferencias internas otorgadas a entidades paraestatales no empresariales y no financieras para servicios generales	10,872,297

UP	UR	PARTIDA	CONCEPTO PARTIDA	EJERCIDO
11	046	4154	Transferencias internas otorgadas a entidades paraestatales no empresariales y no financieras para transferencias, asignaciones, subsidios y otras ayudas	2,157
11	046	4155	Transferencias internas otorgadas a entidades paraestatales no empresariales y no financieras para bienes muebles, inmuebles e intangibles	2,795,535
11	046	4157	Transferencias internas otorgadas a entidades paraestatales no empresariales y no financieras para inversiones financieras y otras provisiones	28,532,659
TOTAL CAPÍTULO DE GASTO				115,510,068
TOTAL UNIDAD RESPONSABLE				115,510,068
11	175	7511	Inversiones en fideicomisos del Poder Ejecutivo	50,000,000
TOTAL CAPÍTULO DE GASTO				50,000,000
TOTAL UNIDAD RESPONSABLE				50,000,000
TOTAL UNIDAD PRESUPUESTAL				920,200,533
Secretaría de Innovación, Ciencia y Tecnología				
12	000	1131	Sueldo base	16,697,845
12	000	1211	Honorarios asimilables a salarios	5,043,617
12	000	1311	Prima quinquenal por años de servicios efectivos prestados	23,419
12	000	1321	Prima vacacional y dominical	3,180
12	000	1322	Aguinaldo	1,931,648
12	000	1411	Cuotas al IMSS	693,027
12	000	1421	Cuotas para la vivienda	501,639
12	000	1431	Cuotas a pensiones	2,926,224
12	000	1432	Cuotas para el sistema de ahorro para el retiro	311,051
12	000	1712	Ayuda para despensa	830,821
12	000	1713	Ayuda para pasajes	649,372
TOTAL CAPÍTULO DE GASTO				29,611,844
12	000	2111	Materiales, útiles y equipos menores de oficina	53,161
12	000	2141	Materiales, útiles y equipos menores de tecnologías de la información y comunicaciones	760
12	000	2151	Material impreso e información digital	924
12	000	2161	Material de limpieza	12,658
12	000	2214	Productos alimenticios para el personal en las instalaciones de las dependencias y entidades	34,081
12	000	2216	Productos alimenticios para el personal derivado de actividades extraordinarias	66,845
12	000	2231	Utensilios para el servicio de alimentación	2,480
12	000	2461	Material eléctrico y electrónico	1,196
12	000	2541	Materiales, accesorios y suministros médicos	870

UP	UR	PARTIDA	CONCEPTO PARTIDA	EJERCIDO
12	000	2611	Combustibles, lubricantes y aditivos para vehículos destinados a servicios públicos y la operación de programas públicos	56,079
12	000	2612	Combustibles, lubricantes y aditivos para vehículos destinados a servicios administrativos	24,610
12	000	2721	Prendas de seguridad y protección personal	456
12	000	2941	Refacciones y accesorios menores para equipo de cómputo y telecomunicaciones	2,088
12	000	2961	Refacciones y accesorios menores de equipo de transporte	1,840
TOTAL CAPÍTULO DE GASTO				258,048
12	000	3111	Servicio de energía eléctrica	133,818
12	000	3141	Servicio telefónico tradicional	10,360
12	000	3151	Servicio de telefonía celular	24,288
12	000	3171	Servicios de acceso de internet, redes y procesamiento de información	52,348
12	000	3181	Servicio postal	2,226
12	000	3232	Arrendamiento de equipo y bienes informáticos	39,101
12	000	3311	Servicios legales, de contabilidad, auditoría y relacionados	19,500
12	000	3342	Capacitación especializada	24,595
12	000	3362	Servicio de impresión de documentos y papelería oficial	5,821
12	000	3363	Servicios de impresión de material informativo derivado de la operación y administración	37,471
12	000	3511	Mantenimiento y conservación menor de inmuebles para la prestación de servicios administrativos	583,292
12	000	3531	Instalación, reparación y mantenimiento de equipo de cómputo y tecnologías de la información	577,702
12	000	3551	Mantenimiento y conservación de vehículos terrestres, aéreos, marítimos, lacustres y fluviales	25,589
12	000	3571	Instalación, reparación y mantenimiento de maquinaria y otros equipos	928
12	000	3611	Difusión por radio, televisión y otros medios de mensajes sobre programas y actividades gubernamentales	766,813
12	000	3711	Pasajes aéreos nacionales	25,535
12	000	3721	Pasajes terrestres nacionales	7,586
12	000	3751	Viáticos en el país	124,842
12	000	3791	Otros servicios de traslado y hospedaje	149,426
12	000	3831	Congresos y convenciones	247,808
12	000	3981	Impuesto sobre nóminas y otros que se deriven de una relación laboral	475,787
12	000	3992	Subcontratación de servicios con terceros	2,562

UP	UR	PARTIDA	CONCEPTO PARTIDA	EJERCIDO
TOTAL CAPÍTULO DE GASTO				3,337,399
12	000	4431	Ayuda para el desarrollo de programas educativos	16,396,401
12	000	4441	Apoyos a actividades académicas o científicas, el desarrollo tecnológico y la innovación	12,504,000
TOTAL CAPÍTULO DE GASTO				28,900,401
12	000	5151	Equipo de cómputo y de tecnología de la información	28,887
12	000	5971	Licencias informáticas e intelectuales	74,049
TOTAL CAPÍTULO DE GASTO				102,936
TOTAL UNIDAD RESPONSABLE				62,210,628
12	050	4151	Transferencias internas otorgadas a entidades paraestatales no empresariales y no financieras para servicios personales	87,973,067
12	050	4152	Transferencias internas otorgadas a entidades paraestatales no empresariales y no financieras para materiales y suministros	2,090,150
12	050	4153	Transferencias internas otorgadas a entidades paraestatales no empresariales y no financieras para servicios generales	11,900,374
TOTAL CAPÍTULO DE GASTO				101,963,591
TOTAL UNIDAD RESPONSABLE				101,963,591
12	058	4151	Transferencias internas otorgadas a entidades paraestatales no empresariales y no financieras para servicios personales	31,719,139
12	058	4152	Transferencias internas otorgadas a entidades paraestatales no empresariales y no financieras para materiales y suministros	672,539
12	058	4153	Transferencias internas otorgadas a entidades paraestatales no empresariales y no financieras para servicios generales	4,658,906
TOTAL CAPÍTULO DE GASTO				37,050,584
TOTAL UNIDAD RESPONSABLE				37,050,584
12	060	4151	Transferencias internas otorgadas a entidades paraestatales no empresariales y no financieras para servicios personales	1,418,500
12	060	4157	Transferencias internas otorgadas a entidades paraestatales no empresariales y no financieras para inversiones financieras y otras provisiones	1,419,774
TOTAL CAPÍTULO DE GASTO				2,838,274
TOTAL UNIDAD RESPONSABLE				2,838,274
12	063	4151	Transferencias internas otorgadas a entidades paraestatales no empresariales y no financieras para servicios personales	21,812,875

UP	UR	PARTIDA	CONCEPTO PARTIDA	EJERCIDO
12	063	4152	Transferencias internas otorgadas a entidades paraestatales no empresariales y no financieras para materiales y suministros	1,382,557
12	063	4153	Transferencias internas otorgadas a entidades paraestatales no empresariales y no financieras para servicios generales	3,087,007
12	063	4154	Transferencias internas otorgadas a entidades paraestatales no empresariales y no financieras para transferencias, asignaciones, subsidios y otras ayudas	1,000
TOTAL CAPÍTULO DE GASTO				26,283,438
TOTAL UNIDAD RESPONSABLE				26,283,438
12	067	4151	Transferencias internas otorgadas a entidades paraestatales no empresariales y no financieras para servicios personales	8,291,492
12	067	4152	Transferencias internas otorgadas a entidades paraestatales no empresariales y no financieras para materiales y suministros	1,029,600
12	067	4153	Transferencias internas otorgadas a entidades paraestatales no empresariales y no financieras para servicios generales	5,742,760
12	067	4155	Transferencias internas otorgadas a entidades paraestatales no empresariales y no financieras para bienes muebles, inmuebles e intangibles	250,000
12	067	4157	Transferencias internas otorgadas a entidades paraestatales no empresariales y no financieras para inversiones financieras y otras provisiones	523,600
TOTAL CAPÍTULO DE GASTO				15,837,452
TOTAL UNIDAD RESPONSABLE				15,837,452
12	115	4611	Transferencias a fideicomisos del Poder Ejecutivo para servicios personales	735,448
12	115	4613	Transferencias a fideicomisos del Poder Ejecutivo para servicios generales	8,464,345
TOTAL CAPÍTULO DE GASTO				9,199,793
TOTAL UNIDAD RESPONSABLE				9,199,793
12	116	4151	Transferencias internas otorgadas a entidades paraestatales no empresariales y no financieras para servicios personales	183,564,316
12	116	4152	Transferencias internas otorgadas a entidades paraestatales no empresariales y no financieras para materiales y suministros	6,849,974
12	116	4153	Transferencias internas otorgadas a entidades paraestatales no empresariales y no financieras para servicios generales	26,473,232

UP	UR	PARTIDA	CONCEPTO PARTIDA	EJERCIDO
12	116	4154	Transferencias internas otorgadas a entidades paraestatales no empresariales y no financieras para transferencias, asignaciones, subsidios y otras ayudas	1,323,156
TOTAL CAPÍTULO DE GASTO				218,210,678
TOTAL UNIDAD RESPONSABLE				218,210,678
12	202	4151	Transferencias internas otorgadas a entidades paraestatales no empresariales y no financieras para servicios personales	7,866,810
12	202	4152	Transferencias internas otorgadas a entidades paraestatales no empresariales y no financieras para materiales y suministros	80,000
12	202	4153	Transferencias internas otorgadas a entidades paraestatales no empresariales y no financieras para servicios generales	564,000
12	202	4154	Transferencias internas otorgadas a entidades paraestatales no empresariales y no financieras para transferencias, asignaciones, subsidios y otras ayudas	3,992,900
TOTAL CAPÍTULO DE GASTO				12,503,710
TOTAL UNIDAD RESPONSABLE				12,503,710
12	210	4151	Transferencias internas otorgadas a entidades paraestatales no empresariales y no financieras para servicios personales	12,495,818
12	210	4152	Transferencias internas otorgadas a entidades paraestatales no empresariales y no financieras para materiales y suministros	618,777
12	210	4153	Transferencias internas otorgadas a entidades paraestatales no empresariales y no financieras para servicios generales	6,202,113
TOTAL CAPÍTULO DE GASTO				19,316,708
TOTAL UNIDAD RESPONSABLE				19,316,708
TOTAL UNIDAD PRESUPUESTAL				505,414,855
Secretaría de Cultura				
13	000	1131	Sueldo base	74,553,551
13	000	1311	Prima quinquenal por años de servicios efectivos prestados	3,083,528
13	000	1321	Prima vacacional y dominical	11,055
13	000	1322	Aguinaldo	8,496,908
13	000	1348	Sobresueldos	766,105
13	000	1411	Cuotas al IMSS	4,361,855
13	000	1421	Cuotas para la vivienda	2,305,961
13	000	1431	Cuotas a pensiones	13,451,477
13	000	1432	Cuotas para el sistema de ahorro para el retiro	1,440,523

UP	UR	PARTIDA	CONCEPTO PARTIDA	EJERCIDO
13	000	1712	Ayuda para despensa	4,320,048
13	000	1713	Ayuda para pasajes	3,794,463
TOTAL CAPÍTULO DE GASTO				116,585,475
13	000	2111	Materiales, útiles y equipos menores de oficina	260,457
13	000	2141	Materiales, útiles y equipos menores de tecnologías de la información y comunicaciones	69,934
13	000	2151	Material impreso e información digital	110,614
13	000	2161	Material de limpieza	778,940
13	000	2214	Productos alimenticios para el personal en las instalaciones de las dependencias y entidades	70,398
13	000	2216	Productos alimenticios para el personal derivado de actividades extraordinarias	93,471
13	000	2231	Utensilios para el servicio de alimentación	1,498
13	000	2461	Material eléctrico y electrónico	10,319
13	000	2481	Materiales complementarios	38,442
13	000	2491	Otros materiales y artículos de construcción y reparación	34,666
13	000	2611	Combustibles, lubricantes y aditivos para vehículos destinados a servicios públicos y la operación de programas públicos	331,762
13	000	2711	Vestuario y uniformes	49,880
13	000	2911	Herramientas menores	6,451
13	000	2921	Refacciones y accesorios menores de edificios	24,595
13	000	2941	Refacciones y accesorios menores para equipo de cómputo y telecomunicaciones	72,007
TOTAL CAPÍTULO DE GASTO				1,953,434
13	000	3111	Servicio de energía eléctrica	3,866,346
13	000	3141	Servicio telefónico tradicional	34,135
13	000	3171	Servicios de acceso de internet, redes y procesamiento de información	91,151
13	000	3181	Servicio postal	9,949
13	000	3221	Arrendamiento de edificios	633,360
13	000	3232	Arrendamiento de equipo y bienes informáticos	86,604
13	000	3362	Servicio de impresión de documentos y papelería oficial	78,671
13	000	3363	Servicios de impresión de material informativo derivado de la operación y administración	5,916
13	000	3381	Servicios de vigilancia	4,176,360
13	000	3391	Servicios profesionales, científicos y técnicos integrales	1,042,266
13	000	3531	Instalación, reparación y mantenimiento de equipo de cómputo y tecnologías de la información	896,391

UP	UR	PARTIDA	CONCEPTO PARTIDA	EJERCIDO
13	000	3551	Mantenimiento y conservación de vehículos terrestres, aéreos, marítimos, lacustres y fluviales	106,880
13	000	3571	Instalación, reparación y mantenimiento de maquinaria y otros equipos	3,480
13	000	3581	Servicios de limpieza y manejo de desechos	2,543,090
13	000	3661	Servicio de creación y difusión de contenido exclusivamente a través de internet	19,400
13	000	3711	Pasajes aéreos nacionales	22,652
13	000	3721	Pasajes terrestres nacionales	23,244
13	000	3751	Viáticos en el país	215,822
13	000	3791	Otros servicios de traslado y hospedaje	29,834
13	000	3822	Gastos de orden cultural	308,217
13	000	3831	Congresos y convenciones	92,989
13	000	3841	Exposiciones	59,998
13	000	3921	Otros impuestos y derechos	9,999
13	000	3981	Impuesto sobre nóminas y otros que se deriven de una relación laboral	1,713,848
13	000	3992	Subcontratación de servicios con terceros	11,259
TOTAL CAPÍTULO DE GASTO				16,081,860
13	000	4111	Fortalecimiento y mejora de programas y proyectos	7,000,000
13	000	4424	Ayudas a proyectos culturales y artísticos	10,442,050
13	000	4451	Ayudas sociales a instituciones sin fines de lucro	7,000,000
TOTAL CAPÍTULO DE GASTO				24,442,050
13	000	5151	Equipo de cómputo y de tecnología de la información	63,614
13	000	5191	Otros mobiliarios y equipos de administración	14,331
TOTAL CAPÍTULO DE GASTO				77,945
13	000	9911	Adeudos de ejercicios fiscales anteriores	975,063
TOTAL CAPÍTULO DE GASTO				975,063
TOTAL UNIDAD RESPONSABLE				160,115,828
13	056	4151	Transferencias internas otorgadas a entidades paraestatales no empresariales y no financieras para servicios personales	10,764,046
13	056	4152	Transferencias internas otorgadas a entidades paraestatales no empresariales y no financieras para materiales y suministros	260,700
13	056	4153	Transferencias internas otorgadas a entidades paraestatales no empresariales y no financieras para servicios generales	1,187,500
13	056	4154	Transferencias internas otorgadas a entidades paraestatales no empresariales y no financieras para transferencias, asignaciones, subsidios y otras ayudas	10,300

UP	UR	PARTIDA	CONCEPTO PARTIDA	EJERCIDO
13	056	4155	Transferencias internas otorgadas a entidades paraestatales no empresariales y no financieras para bienes muebles, inmuebles e intangibles	31,550
TOTAL CAPÍTULO DE GASTO				12,254,096
TOTAL UNIDAD RESPONSABLE				12,254,096
13	069	4151	Transferencias internas otorgadas a entidades paraestatales no empresariales y no financieras para servicios personales	15,252,230
13	069	4152	Transferencias internas otorgadas a entidades paraestatales no empresariales y no financieras para materiales y suministros	451,920
13	069	4153	Transferencias internas otorgadas a entidades paraestatales no empresariales y no financieras para servicios generales	3,127,460
TOTAL CAPÍTULO DE GASTO				18,831,610
TOTAL UNIDAD RESPONSABLE				18,831,610
13	072	4611	Transferencias a fideicomisos del Poder Ejecutivo para servicios personales	42,481,941
13	072	4612	Transferencias a fideicomisos del Poder Ejecutivo para materiales y suministros	16,450
13	072	4613	Transferencias a fideicomisos del Poder Ejecutivo para servicios generales	1,843,840
13	072	4615	Transferencias a fideicomisos del Poder Ejecutivo para bienes muebles, inmuebles e intangibles	125,000
13	072	4617	Transferencias a fideicomisos del Poder Ejecutivo para Inversiones financieras y otras provisiones.	2,000,000
TOTAL CAPÍTULO DE GASTO				46,467,231
TOTAL UNIDAD RESPONSABLE				46,467,231
13	083	7511	Inversiones en fideicomisos del Poder Ejecutivo	64,816,413
TOTAL CAPÍTULO DE GASTO				64,816,413
TOTAL UNIDAD RESPONSABLE				64,816,413
13	084	4151	Transferencias internas otorgadas a entidades paraestatales no empresariales y no financieras para servicios personales	61,176,931
13	084	4152	Transferencias internas otorgadas a entidades paraestatales no empresariales y no financieras para materiales y suministros	7,460,760
13	084	4153	Transferencias internas otorgadas a entidades paraestatales no empresariales y no financieras para servicios generales	19,395,187
13	084	4155	Transferencias internas otorgadas a entidades paraestatales no empresariales y no financieras para bienes muebles, inmuebles e intangibles	2,635,000
TOTAL CAPÍTULO DE GASTO				90,667,878
TOTAL UNIDAD RESPONSABLE				90,667,878
TOTAL UNIDAD PRESUPUESTAL				393,153,056

UP	UR	PARTIDA	CONCEPTO PARTIDA	EJERCIDO
Secretaría del Trabajo y Previsión Social				
14	000	1131	Sueldo base	91,586,543
14	000	1211	Honorarios asimilables a salarios	4,388,815
14	000	1311	Prima quinquenal por años de servicios efectivos prestados	2,012,062
14	000	1321	Prima vacacional y dominical	1,334
14	000	1322	Aguinaldo	10,311,499
14	000	1348	Sobresueldos	1,850,720
14	000	1411	Cuotas al IMSS	4,710,641
14	000	1421	Cuotas para la vivienda	2,848,507
14	000	1431	Cuotas a pensiones	16,616,306
14	000	1432	Cuotas para el sistema de ahorro para el retiro	1,768,130
14	000	1712	Ayuda para despensa	5,180,463
14	000	1713	Ayuda para pasajes	4,279,416
14	000	1719	Otros estímulos	2,000
TOTAL CAPÍTULO DE GASTO				145,556,436
14	000	2111	Materiales, útiles y equipos menores de oficina	354,150
14	000	2141	Materiales, útiles y equipos menores de tecnologías de la información y comunicaciones	119,800
14	000	2151	Material impreso e información digital	110,094
14	000	2161	Material de limpieza	189,963
14	000	2214	Productos alimenticios para el personal en las instalaciones de las dependencias y entidades	103,438
14	000	2231	Utensilios para el servicio de alimentación	640
14	000	2431	Cal, yeso y productos de yeso	17,709
14	000	2441	Madera y productos de madera	2,300
14	000	2461	Material eléctrico y electrónico	40,650
14	000	2471	Artículos metálicos para la construcción	18,532
14	000	2481	Materiales complementarios	7,741
14	000	2491	Otros materiales y artículos de construcción y reparación	97,411
14	000	2531	Medicinas y productos farmacéuticos	1,366
14	000	2611	Combustibles, lubricantes y aditivos para vehículos destinados a servicios públicos y la operación de programas públicos	972,518
14	000	2721	Prendas de seguridad y protección personal	20,281
14	000	2911	Herramientas menores	2,697
14	000	2921	Refacciones y accesorios menores de edificios	2,921
14	000	2931	Refacciones y accesorios menores de mobiliario y equipo de administración, educacional y recreativo	2,390
14	000	2941	Refacciones y accesorios menores para equipo de cómputo y telecomunicaciones	39,100

UP	UR	PARTIDA	CONCEPTO PARTIDA	EJERCIDO
14	000	2961	Refacciones y accesorios menores de equipo de transporte	97,108
TOTAL CAPÍTULO DE GASTO				2,200,810
14	000	3111	Servicio de energía eléctrica	1,318,515
14	000	3141	Servicio telefónico tradicional	38,483
14	000	3171	Servicios de acceso de internet, redes y procesamiento de información	48,831
14	000	3181	Servicio postal	248,656
14	000	3221	Arrendamiento de edificios	24,156,908
14	000	3232	Arrendamiento de equipo y bienes informáticos	838,403
14	000	3342	Capacitación especializada	1,743
14	000	3362	Servicio de impresión de documentos y papelería oficial	441,387
14	000	3363	Servicios de impresión de material informativo derivado de la operación y administración	16,653
14	000	3381	Servicios de vigilancia	261,174
14	000	3471	Fletes y maniobras	5,000
14	000	3511	Mantenimiento y conservación menor de inmuebles para la prestación de servicios administrativos	116,819
14	000	3521	Mantenimiento y conservación de mobiliario y equipo de administración, educacional y recreativo	1,392
14	000	3531	Instalación, reparación y mantenimiento de equipo de cómputo y tecnologías de la información	1,186,540
14	000	3551	Mantenimiento y conservación de vehículos terrestres, aéreos, marítimos, lacustres y fluviales	277,459
14	000	3571	Instalación, reparación y mantenimiento de maquinaria y otros equipos	109,196
14	000	3581	Servicios de limpieza y manejo de desechos	1,493,413
14	000	3591	Servicios de jardinería y fumigación	24,173
14	000	3711	Pasajes aéreos nacionales	3,507
14	000	3721	Pasajes terrestres nacionales	2,800
14	000	3751	Viáticos en el país	111,103
14	000	3791	Otros servicios de traslado y hospedaje	28,037
14	000	3831	Congresos y convenciones	3,480
14	000	3921	Otros impuestos y derechos	3,500
14	000	3941	Laudos laborales	2,002,460
14	000	3981	Impuesto sobre nóminas y otros que se deriven de una relación laboral	2,300,275
14	000	3992	Subcontratación de servicios con terceros	8,717
TOTAL CAPÍTULO DE GASTO				35,048,624
14	000	4423	Ayudas del programa estatal de apoyo al empleo	5,434,472
TOTAL CAPÍTULO DE GASTO				5,434,472

UP	UR	PARTIDA	CONCEPTO PARTIDA	EJERCIDO
14	000	5111	Muebles de oficina y estantería	146,580
14	000	5191	Otros mobiliarios y equipos de administración	25,529
TOTAL CAPÍTULO DE GASTO				172,109
TOTAL UNIDAD RESPONSABLE				188,412,451
14	181	4151	Transferencias internas otorgadas a entidades paraestatales no empresariales y no financieras para servicios personales	65,596,659
14	181	4152	Transferencias internas otorgadas a entidades paraestatales no empresariales y no financieras para materiales y suministros	3,725,392
14	181	4153	Transferencias internas otorgadas a entidades paraestatales no empresariales y no financieras para servicios generales	15,632,750
14	181	4155	Transferencias internas otorgadas a entidades paraestatales no empresariales y no financieras para bienes muebles, inmuebles e intangibles	5,100,000
14	181	4157	Transferencias internas otorgadas a entidades paraestatales no empresariales y no financieras para inversiones financieras y otras provisiones	1,826,142
TOTAL CAPÍTULO DE GASTO				91,880,943
TOTAL UNIDAD RESPONSABLE				91,880,943
TOTAL UNIDAD PRESUPUESTAL				280,293,394
Secretaría del Transporte				
15	000	1131	Sueldo base	108,212,074
15	000	1211	Honorarios asimilables a salarios	456,714
15	000	1311	Prima quinquenal por años de servicios efectivos prestados	3,571,010
15	000	1321	Prima vacacional y dominical	16,660
15	000	1322	Aguinaldo	12,175,501
15	000	1348	Sobresueldos	58,559
15	000	1411	Cuotas al IMSS	5,848,294
15	000	1421	Cuotas para la vivienda	3,356,453
15	000	1431	Cuotas a pensiones	19,579,338
15	000	1432	Cuotas para el sistema de ahorro para el retiro	2,080,699
15	000	1712	Ayuda para despensa	6,285,051
15	000	1713	Ayuda para pasajes	5,479,346
TOTAL CAPÍTULO DE GASTO				167,119,698
15	000	2111	Materiales, útiles y equipos menores de oficina	166,042
15	000	2141	Materiales, útiles y equipos menores de tecnologías de la información y comunicaciones	30,489
15	000	2151	Material impreso e información digital	247,243
15	000	2161	Material de limpieza	108,650

UP	UR	PARTIDA	CONCEPTO PARTIDA	EJERCIDO
15	000	2214	Productos alimenticios para el personal en las instalaciones de las dependencias y entidades	62,368
15	000	2216	Productos alimenticios para el personal derivado de actividades extraordinarias	30,060
15	000	2231	Utensilios para el servicio de alimentación	3,265
15	000	2411	Productos minerales no metálicos	80
15	000	2421	Cemento y productos de concreto	290
15	000	2461	Material eléctrico y electrónico	15,057
15	000	2471	Artículos metálicos para la construcción	3,747
15	000	2481	Materiales complementarios	11,465
15	000	2491	Otros materiales y artículos de construcción y reparación	5,178
15	000	2541	Materiales, accesorios y suministros médicos	26,482
15	000	2612	Combustibles, lubricantes y aditivos para vehículos destinados a servicios administrativos	3,515,152
15	000	2721	Prendas de seguridad y protección personal	157
15	000	2741	Productos textiles	646
15	000	2751	Blancos y otros productos textiles, excepto prendas de vestir	12,467
15	000	2911	Herramientas menores	3,591
15	000	2921	Refacciones y accesorios menores de edificios	2,198
15	000	2931	Refacciones y accesorios menores de mobiliario y equipo de administración, educacional y recreativo	1,811
15	000	2941	Refacciones y accesorios menores para equipo de cómputo y telecomunicaciones	10,838
15	000	2961	Refacciones y accesorios menores de equipo de transporte	221,458
TOTAL CAPÍTULO DE GASTO				4,478,733
15	000	3111	Servicio de energía eléctrica	11,362,346
15	000	3121	Servicio de gas	4,098
15	000	3141	Servicio telefónico tradicional	29,206
15	000	3171	Servicios de acceso de internet, redes y procesamiento de información	85,921
15	000	3181	Servicio postal	1,363
15	000	3221	Arrendamiento de edificios	491,491
15	000	3232	Arrendamiento de equipo y bienes informáticos	431,406
15	000	3291	Arrendamientos especiales	57,420
15	000	3331	Servicios de consultoría administrativa e informática	37,247,425
15	000	3362	Servicio de impresión de documentos y papelería oficial	47,478,862
15	000	3381	Servicios de vigilancia	383,542

UP	UR	PARTIDA	CONCEPTO PARTIDA	EJERCIDO
15	000	3431	Servicios de recaudación, traslado y custodia de valores	3,563,078
15	000	3512	Mantenimiento y conservación menor de inmuebles para la prestación de servicios públicos	97,128
15	000	3521	Mantenimiento y conservación de mobiliario y equipo de administración, educacional y recreativo	418
15	000	3531	Instalación, reparación y mantenimiento de equipo de cómputo y tecnologías de la información	1,995,308
15	000	3551	Mantenimiento y conservación de vehículos terrestres, aéreos, marítimos, lacustres y fluviales	1,146,765
15	000	3571	Instalación, reparación y mantenimiento de maquinaria y otros equipos	11,044
15	000	3581	Servicios de limpieza y manejo de desechos	393,659
15	000	3711	Pasajes aéreos nacionales	18,807
15	000	3751	Viáticos en el país	168,627
15	000	3911	Servicios funerarios y de cementerios	172,792
15	000	3941	Laudos laborales	2,089,707
15	000	3944	Otras erogaciones por resoluciones por autoridad competente	126,131
15	000	3951	Penas, multas, accesorios y actualizaciones	235,001
15	000	3981	Impuesto sobre nóminas y otros que se deriven de una relación laboral	2,617,676
15	000	3992	Subcontratación de servicios con terceros	181,127
TOTAL CAPÍTULO DE GASTO				110,390,350
15	000	5191	Otros mobiliarios y equipos de administración	13,253
TOTAL CAPÍTULO DE GASTO				13,253
15	000	9911	Adeudos de ejercicios fiscales anteriores	959,335
TOTAL CAPÍTULO DE GASTO				959,335
TOTAL UNIDAD RESPONSABLE				282,961,369
15	075	4151	Transferencias internas otorgadas a entidades paraestatales no empresariales y no financieras para servicios personales	175,384,300
15	075	4153	Transferencias internas otorgadas a entidades paraestatales no empresariales y no financieras para servicios generales	275,195,900
15	075	4156	Transferencias internas otorgadas a entidades paraestatales no empresariales y no financieras para inversión pública	280,000,000
15	075	4157	Transferencias internas otorgadas a entidades paraestatales no empresariales y no financieras para inversiones financieras y otras provisiones	196,658,058
TOTAL CAPÍTULO DE GASTO				927,238,258
TOTAL UNIDAD RESPONSABLE				927,238,258
TOTAL UNIDAD PRESUPUESTAL				1,210,199,627

UP	UR	PARTIDA	CONCEPTO PARTIDA	EJERCIDO
Fiscalía Estatal				
16	000	1131	Sueldo base	661,142,092
16	000	1311	Prima quinquenal por años de servicios efectivos prestados	8,530,741
16	000	1321	Prima vacacional y dominical	88,024
16	000	1322	Aguinaldo	76,207,214
16	000	1347	Otras compensaciones	11,959,491
16	000	1348	Sobresueldos	14,957,718
16	000	1411	Cuotas al IMSS	36,744,242
16	000	1421	Cuotas para la vivienda	20,254,996
16	000	1431	Cuotas a pensiones	118,154,120
16	000	1432	Cuotas para el sistema de ahorro para el retiro	12,478,810
16	000	1522	Indemnizaciones por accidente en el trabajo	159,003
16	000	1524	Indemnizaciones por riesgo de trabajo	7,467,900
16	000	1712	Ayuda para despensa	34,063,931
16	000	1713	Ayuda para pasajes	28,317,440
16	000	1718	Gratificaciones	80,489,475
TOTAL CAPÍTULO DE GASTO				1,111,015,196
16	000	2111	Materiales, útiles y equipos menores de oficina	222,670
16	000	2141	Materiales, útiles y equipos menores de tecnologías de la información y comunicaciones	194,824
16	000	2151	Material impreso e información digital	7,656
16	000	2171	Materiales y útiles de enseñanza	8,897
16	000	2212	Productos alimenticios para personas derivado de la prestación de servicios públicos en unidades de salud, educativas, de readaptación social y otras	282,940
16	000	2214	Productos alimenticios para el personal en las instalaciones de las dependencias y entidades	519,320
16	000	2216	Productos alimenticios para el personal derivado de actividades extraordinarias	4,360
16	000	2221	Productos alimenticios para animales	49,996
16	000	2231	Utensilios para el servicio de alimentación	2,505
16	000	2421	Cemento y productos de concreto	118
16	000	2441	Madera y productos de madera	33,252
16	000	2461	Material eléctrico y electrónico	2,213
16	000	2471	Artículos metálicos para la construcción	32
16	000	2481	Materiales complementarios	30,894
16	000	2491	Otros materiales y artículos de construcción y reparación	56,938
16	000	2531	Medicinas y productos farmacéuticos	45,542
16	000	2541	Materiales, accesorios y suministros médicos	56,004

UP	UR	PARTIDA	CONCEPTO PARTIDA	EJERCIDO
16	000	2611	Combustibles, lubricantes y aditivos para vehículos destinados a servicios públicos y la operación de programas públicos	90,267,933
16	000	2911	Herramientas menores	424
16	000	2921	Refacciones y accesorios menores de edificios	17,408
16	000	2941	Refacciones y accesorios menores para equipo de cómputo y telecomunicaciones	179
16	000	2961	Refacciones y accesorios menores de equipo de transporte	9,972,183
16	000	2991	Refacciones y accesorios menores otros bienes muebles	13,372
TOTAL CAPÍTULO DE GASTO				101,789,661
16	000	3111	Servicio de energía eléctrica	9,847,914
16	000	3121	Servicio de gas	10,293
16	000	3141	Servicio telefónico tradicional	553,321
16	000	3151	Servicio de telefonía celular	227,101
16	000	3161	Servicios de telecomunicaciones y satelitales	4,331,531
16	000	3171	Servicios de acceso de internet, redes y procesamiento de información	743,110
16	000	3181	Servicio postal	157,276
16	000	3221	Arrendamiento de edificios	9,212,515
16	000	3232	Arrendamiento de equipo y bienes informáticos	2,038,201
16	000	3341	Capacitación institucional	49,500
16	000	3362	Servicio de impresión de documentos y papelería oficial	49,880
16	000	3365	Información en medios masivos derivada de la operación y administración de las dependencias y entidades	3,390
16	000	3371	Servicios de protección y seguridad	320,000
16	000	3391	Servicios profesionales, científicos y técnicos integrales	1,258,484
16	000	3411	Servicios financieros y bancarios	21,025
16	000	3531	Instalación, reparación y mantenimiento de equipo de cómputo y tecnologías de la información	2,981,891
16	000	3551	Mantenimiento y conservación de vehículos terrestres, aéreos, marítimos, lacustres y fluviales	37,586,234
16	000	3581	Servicios de limpieza y manejo de desechos	2,092,269
16	000	3661	Servicio de creación y difusión de contenido exclusivamente a través de internet	1,549,500
16	000	3711	Pasajes aéreos nacionales	1,363,905
16	000	3721	Pasajes terrestres nacionales	86,222
16	000	3751	Viáticos en el país	2,241,474
16	000	3791	Otros servicios de traslado y hospedaje	82,666

UP	UR	PARTIDA	CONCEPTO PARTIDA	EJERCIDO
16	000	3911	Servicios funerarios y de cementerios	177,008
16	000	3921	Otros impuestos y derechos	57,523
16	000	3941	Laudos laborales	7,515,133
16	000	3943	Responsabilidad patrimonial	4,864,350
16	000	3981	Impuesto sobre nóminas y otros que se deriven de una relación laboral	34,089,321
16	000	3992	Subcontratación de servicios con terceros	963,994
TOTAL CAPÍTULO DE GASTO				124,475,032
16	000	4421	Ayudas para capacitación y becas	540,000
TOTAL CAPÍTULO DE GASTO				540,000
16	000	5151	Equipo de cómputo y de tecnología de la información	5,881
16	000	5211	Equipos y aparatos audiovisuales	4,106
16	000	5651	Equipos de comunicación y telecomunicación	29,967
TOTAL CAPÍTULO DE GASTO				39,954
16	000	9911	Adeudos de ejercicios fiscales anteriores	2,927,949
TOTAL CAPÍTULO DE GASTO				2,927,949
TOTAL UNIDAD RESPONSABLE				1,340,787,793
16	800	1131	Sueldo base	26,218,442
16	800	1221	Salarios al personal eventual	7,206,259
16	800	1311	Prima quinquenal por años de servicios efectivos prestados	46,978
16	800	1321	Prima vacacional y dominical	2,821
16	800	1322	Aguinaldo	2,887,096
16	800	1348	Sobresueldos	36,923
16	800	1411	Cuotas al IMSS	1,348,952
16	800	1421	Cuotas para la vivienda	787,868
16	800	1431	Cuotas a pensiones	4,595,896
16	800	1432	Cuotas para el sistema de ahorro para el retiro	484,564
16	800	1712	Ayuda para despensa	1,437,218
16	800	1713	Ayuda para pasajes	1,198,806
16	800	1718	Gratificaciones	1,820,000
TOTAL CAPÍTULO DE GASTO				48,071,821
16	800	2111	Materiales, útiles y equipos menores de oficina	11,273
16	800	2212	Productos alimenticios para personas derivado de la prestación de servicios públicos en unidades de salud, educativas, de readaptación social y otras	3,975
16	800	2214	Productos alimenticios para el personal en las instalaciones de las dependencias y entidades	44,807
16	800	2531	Medicinas y productos farmacéuticos	11,565
16	800	2911	Herramientas menores	67,019

UP	UR	PARTIDA	CONCEPTO PARTIDA	EJERCIDO
16	800	2921	Refacciones y accesorios menores de edificios	11,375
16	800	2941	Refacciones y accesorios menores para equipo de cómputo y telecomunicaciones	21,791
TOTAL CAPÍTULO DE GASTO				171,805
16	800	3221	Arrendamiento de edificios	1,508,147
16	800	3363	Servicios de impresión de material informativo derivado de la operación y administración	49,909
16	800	3571	Instalación, reparación y mantenimiento de maquinaria y otros equipos	5,821
16	800	3711	Pasajes aéreos nacionales	50,491
16	800	3721	Pasajes terrestres nacionales	10,203
16	800	3751	Viáticos en el país	235,536
16	800	3791	Otros servicios de traslado y hospedaje	304
TOTAL CAPÍTULO DE GASTO				1,860,412
TOTAL UNIDAD RESPONSABLE				50,104,038
TOTAL UNIDAD PRESUPUESTAL				1,390,891,830
Procuraduría Social				
17	000	1131	Sueldo base	59,980,779
17	000	1311	Prima quinquenal por años de servicios efectivos prestados	791,959
17	000	1321	Prima vacacional y dominical	8,869
17	000	1322	Aguinaldo	6,771,809
17	000	1348	Sobresueldos	1,235,641
17	000	1411	Cuotas al IMSS	2,822,383
17	000	1421	Cuotas para la vivienda	1,838,003
17	000	1431	Cuotas a pensiones	10,721,720
17	000	1432	Cuotas para el sistema de ahorro para el retiro	1,146,993
17	000	1712	Ayuda para despesa	3,388,175
17	000	1713	Ayuda para pasajes	2,837,837
TOTAL CAPÍTULO DE GASTO				91,544,168
17	000	2111	Materiales, útiles y equipos menores de oficina	243,940
17	000	2141	Materiales, útiles y equipos menores de tecnologías de la información y comunicaciones	260,201
17	000	2151	Material impreso e información digital	8,400
17	000	2161	Material de limpieza	50,260
17	000	2214	Productos alimenticios para el personal en las instalaciones de las dependencias y entidades	21,520
17	000	2611	Combustibles, lubricantes y aditivos para vehículos destinados a servicios públicos y la operación de programas públicos	788,479

UP	UR	PARTIDA	CONCEPTO PARTIDA	EJERCIDO
17	000	2961	Refacciones y accesorios menores de equipo de transporte	16,640
TOTAL CAPÍTULO DE GASTO				1,389,440
17	000	3111	Servicio de energía eléctrica	62,587
17	000	3141	Servicio telefónico tradicional	11,856
17	000	3171	Servicios de acceso de internet, redes y procesamiento de información	69,945
17	000	3221	Arrendamiento de edificios	108,192
17	000	3232	Arrendamiento de equipo y bienes informáticos	23,921
17	000	3362	Servicio de impresión de documentos y papelería oficial	53,126
17	000	3531	Instalación, reparación y mantenimiento de equipo de cómputo y tecnologías de la información	385,880
17	000	3551	Mantenimiento y conservación de vehículos terrestres, aéreos, marítimos, lacustres y fluviales	86,839
17	000	3581	Servicios de limpieza y manejo de desechos	357,535
17	000	3751	Viáticos en el país	133,082
17	000	3941	Laudos laborales	1,663,752
17	000	3981	Impuesto sobre nóminas y otros que se deriven de una relación laboral	1,481,635
17	000	3992	Subcontratación de servicios con terceros	9,710
TOTAL CAPÍTULO DE GASTO				4,448,061
17	000	9911	Adeudos de ejercicios fiscales anteriores	597,379
TOTAL CAPÍTULO DE GASTO				597,379
TOTAL UNIDAD RESPONSABLE				97,979,048
TOTAL UNIDAD PRESUPUESTAL				97,979,048
Contraloría del Estado				
18	000	1131	Sueldo base	39,326,133
18	000	1311	Prima quinquenal por años de servicios efectivos prestados	888,675
18	000	1321	Prima vacacional y dominical	15,795
18	000	1322	Aguinaldo	4,404,709
18	000	1411	Cuotas al IMSS	1,856,361
18	000	1421	Cuotas para la vivienda	1,210,491
18	000	1431	Cuotas a pensiones	7,061,232
18	000	1432	Cuotas para el sistema de ahorro para el retiro	748,876
18	000	1712	Ayuda para despensa	2,212,430
18	000	1713	Ayuda para pasajes	1,835,781
TOTAL CAPÍTULO DE GASTO				59,560,482
18	000	2111	Materiales, útiles y equipos menores de oficina	167,111
18	000	2121	Materiales y útiles de impresión y reproducción	17,449

UP	UR	PARTIDA	CONCEPTO PARTIDA	EJERCIDO
18	000	2141	Materiales, útiles y equipos menores de tecnologías de la información y comunicaciones	224,451
18	000	2161	Material de limpieza	169,986
18	000	2214	Productos alimenticios para el personal en las instalaciones de las dependencias y entidades	16,466
18	000	2216	Productos alimenticios para el personal derivado de actividades extraordinarias	80,908
18	000	2461	Material eléctrico y electrónico	9,135
18	000	2611	Combustibles, lubricantes y aditivos para vehículos destinados a servicios públicos y la operación de programas públicos	598,738
18	000	2612	Combustibles, lubricantes y aditivos para vehículos destinados a servicios administrativos	28,810
18	000	2911	Herramientas menores	8,371
18	000	2941	Refacciones y accesorios menores para equipo de cómputo y telecomunicaciones	22,391
TOTAL CAPÍTULO DE GASTO				1,343,816
18	000	3111	Servicio de energía eléctrica	979,840
18	000	3141	Servicio telefónico tradicional	5,465
18	000	3171	Servicios de acceso de internet, redes y procesamiento de información	60,877
18	000	3181	Servicio postal	4,000
18	000	3232	Arrendamiento de equipo y bienes informáticos	2,563
18	000	3411	Servicios financieros y bancarios	5,068
18	000	3521	Mantenimiento y conservación de mobiliario y equipo de administración, educacional y recreativo	4,562
18	000	3531	Instalación, reparación y mantenimiento de equipo de cómputo y tecnologías de la información	884,611
18	000	3551	Mantenimiento y conservación de vehículos terrestres, aéreos, marítimos, lacustres y fluviales	4,515
18	000	3711	Pasajes aéreos nacionales	13,131
18	000	3751	Viáticos en el país	17,166
18	000	3911	Servicios funerarios y de cementerios	54,948
18	000	3981	Impuesto sobre nóminas y otros que se deriven de una relación laboral	956,202
18	000	3992	Subcontratación de servicios con terceros	48,008
TOTAL CAPÍTULO DE GASTO				3,040,954
18	000	9911	Adeudos de ejercicios fiscales anteriores	228,241
TOTAL CAPÍTULO DE GASTO				228,241
TOTAL UNIDAD RESPONSABLE				64,173,493
TOTAL UNIDAD PRESUPUESTAL				64,173,493

UP	UR	PARTIDA	CONCEPTO PARTIDA	EJERCIDO
Unidades Administrativas de Apoyo				
19	000	1131	Sueldo base	69,751,038
19	000	1211	Honorarios asimilables a salarios	2,733,794
19	000	1311	Prima quinquenal por años de servicios efectivos prestados	323,547
19	000	1321	Prima vacacional y dominical	3,142
19	000	1322	Aguinaldo	7,845,555
19	000	1411	Cuotas al IMSS	2,996,708
19	000	1421	Cuotas para la vivienda	2,157,785
19	000	1431	Cuotas a pensiones	12,587,082
19	000	1432	Cuotas para el sistema de ahorro para el retiro	1,299,051
19	000	1712	Ayuda para despensa	3,485,346
19	000	1713	Ayuda para pasajes	2,783,273
TOTAL CAPÍTULO DE GASTO				105,966,321
19	000	2111	Materiales, útiles y equipos menores de oficina	391,758
19	000	2121	Materiales y útiles de impresión y reproducción	9,125
19	000	2141	Materiales, útiles y equipos menores de tecnologías de la información y comunicaciones	65,612
19	000	2151	Material impreso e información digital	201,670
19	000	2161	Material de limpieza	288,679
19	000	2216	Productos alimenticios para el personal derivado de actividades extraordinarias	2,398,939
19	000	2231	Utensilios para el servicio de alimentación	36,038
19	000	2421	Cemento y productos de concreto	70
19	000	2461	Material eléctrico y electrónico	59,847
19	000	2481	Materiales complementarios	19,721
19	000	2491	Otros materiales y artículos de construcción y reparación	46,798
19	000	2521	Fertilizantes, pesticidas y otros agroquímicos	1,107
19	000	2531	Medicinas y productos farmacéuticos	8,670
19	000	2541	Materiales, accesorios y suministros médicos	99
19	000	2611	Combustibles, lubricantes y aditivos para vehículos destinados a servicios públicos y la operación de programas públicos	3,606,390
19	000	2612	Combustibles, lubricantes y aditivos para vehículos destinados a servicios administrativos	199
19	000	2711	Vestuario y uniformes	88,564
19	000	2721	Prendas de seguridad y protección personal	2,476
19	000	2741	Productos textiles	199
19	000	2751	Blancos y otros productos textiles, excepto prendas de vestir	5,945

UP	UR	PARTIDA	CONCEPTO PARTIDA	EJERCIDO
19	000	2911	Herramientas menores	30,302
19	000	2921	Refacciones y accesorios menores de edificios	2,513
19	000	2941	Refacciones y accesorios menores para equipo de cómputo y telecomunicaciones	3,956
19	000	2961	Refacciones y accesorios menores de equipo de transporte	75,632
19	000	2991	Refacciones y accesorios menores otros bienes muebles	6,563
TOTAL CAPÍTULO DE GASTO				7,350,868
19	000	3111	Servicio de energía eléctrica	895,825
19	000	3121	Servicio de gas	142,006
19	000	3131	Servicio de agua	36,136
19	000	3141	Servicio telefónico tradicional	23,995
19	000	3161	Servicios de telecomunicaciones y satelitales	17,739
19	000	3171	Servicios de acceso de internet, redes y procesamiento de información	217,659
19	000	3181	Servicio postal	5,153
19	000	3221	Arrendamiento de edificios	1,026,878
19	000	3342	Capacitación especializada	2,415,358
19	000	3362	Servicio de impresión de documentos y papelería oficial	2,436
19	000	3363	Servicios de impresión de material informativo derivado de la operación y administración	193,252
19	000	3365	Información en medios masivos derivada de la operación y administración de las dependencias y entidades	376,081
19	000	3471	Fletes y maniobras	59
19	000	3511	Mantenimiento y conservación menor de inmuebles para la prestación de servicios administrativos	246,431
19	000	3521	Mantenimiento y conservación de mobiliario y equipo de administración, educacional y recreativo	11,885
19	000	3531	Instalación, reparación y mantenimiento de equipo de cómputo y tecnologías de la información	2,591,132
19	000	3551	Mantenimiento y conservación de vehículos terrestres, aéreos, marítimos, lacustres y fluviales	218,660
19	000	3571	Instalación, reparación y mantenimiento de maquinaria y otros equipos	58,400
19	000	3581	Servicios de limpieza y manejo de desechos	17,993
19	000	3591	Servicios de jardinería y fumigación	8,755
19	000	3611	Difusión por radio, televisión y otros medios de mensajes sobre programas y actividades gubernamentales	11,120,922
19	000	3631	Servicios de creatividad, preproducción y producción de publicidad, excepto internet	9,090,909

UP	UR	PARTIDA	CONCEPTO PARTIDA	EJERCIDO
19	000	3651	Servicios de la industria filmica, del sonido y del video	6,818,182
19	000	3661	Servicio de creación y difusión de contenido exclusivamente a través de internet	12,770,883
19	000	3691	Otros servicios de información	681,818
19	000	3711	Pasajes aéreos nacionales	98,290
19	000	3712	Pasajes aéreos internacionales	149,525
19	000	3721	Pasajes terrestres nacionales	3,934
19	000	3751	Viáticos en el país	715,877
19	000	3761	Viáticos en el extranjero	507,490
19	000	3791	Otros servicios de traslado y hospedaje	66,701
19	000	3811	Gastos de ceremonial	38,582
19	000	3821	Gastos de orden social	1,313,867
19	000	3921	Otros impuestos y derechos	313,746
19	000	3941	Laudos laborales	9,130,246
19	000	3981	Impuesto sobre nóminas y otros que se deriven de una relación laboral	1,934,183
19	000	3992	Subcontratación de servicios con terceros	54,523
TOTAL CAPÍTULO DE GASTO				63,315,509
19	000	4419	Ayudas para erogaciones contingentes	870
TOTAL CAPÍTULO DE GASTO				870
19	000	5111	Muebles de oficina y estantería	16,815
19	000	5191	Otros mobiliarios y equipos de administración	29,969
19	000	5211	Equipos y aparatos audiovisuales	1,198
TOTAL CAPÍTULO DE GASTO				47,982
19	000	9911	Adeudos de ejercicios fiscales anteriores	451,040
TOTAL CAPÍTULO DE GASTO				451,040
TOTAL UNIDAD RESPONSABLE				177,132,589
TOTAL UNIDAD PRESUPUESTAL				177,132,589
Tribunal de Arbitraje y Escalafón				
20	000	1131	Sueldo base	19,332,693
20	000	1211	Honorarios asimilables a salarios	1,695,787
20	000	1311	Prima quinquenal por años de servicios efectivos prestados	427,400
20	000	1322	Aguinaldo	2,214,713
20	000	1411	Cuotas al IMSS	911,634
20	000	1421	Cuotas para la vivienda	591,935
20	000	1431	Cuotas a pensiones	3,452,964
20	000	1432	Cuotas para el sistema de ahorro para el retiro	367,386
20	000	1712	Ayuda para despensa	1,054,087
20	000	1713	Ayuda para pasajes	858,048

UP	UR	PARTIDA	CONCEPTO PARTIDA	EJERCIDO
TOTAL CAPÍTULO DE GASTO				30,906,646
20	000	2111	Materiales, útiles y equipos menores de oficina	241,368
20	000	2121	Materiales y útiles de impresión y reproducción	1,015
20	000	2141	Materiales, útiles y equipos menores de tecnologías de la información y comunicaciones	39,776
20	000	2161	Material de limpieza	32,434
20	000	2171	Materiales y útiles de enseñanza	99
20	000	2214	Productos alimenticios para el personal en las instalaciones de las dependencias y entidades	37,234
20	000	2461	Material eléctrico y electrónico	16,572
20	000	2531	Medicinas y productos farmacéuticos	2,039
20	000	2611	Combustibles, lubricantes y aditivos para vehículos destinados a servicios públicos y la operación de programas públicos	261,161
20	000	2921	Refacciones y accesorios menores de edificios	257
TOTAL CAPÍTULO DE GASTO				631,956
20	000	3111	Servicio de energía eléctrica	255,121
20	000	3141	Servicio telefónico tradicional	5,037
20	000	3171	Servicios de acceso de internet, redes y procesamiento de información	43,238
20	000	3181	Servicio postal	45,361
20	000	3221	Arrendamiento de edificios	2,353,654
20	000	3232	Arrendamiento de equipo y bienes informáticos	502,300
20	000	3362	Servicio de impresión de documentos y papelería oficial	148,945
20	000	3381	Servicios de vigilancia	378,729
20	000	3391	Servicios profesionales, científicos y técnicos integrales	2,964,134
20	000	3521	Mantenimiento y conservación de mobiliario y equipo de administración, educacional y recreativo	28,884
20	000	3531	Instalación, reparación y mantenimiento de equipo de cómputo y tecnologías de la información	727,795
20	000	3551	Mantenimiento y conservación de vehículos terrestres, aéreos, marítimos, lacustres y fluviales	57,140
20	000	3581	Servicios de limpieza y manejo de desechos	397,358
20	000	3591	Servicios de jardinería y fumigación	4,872
20	000	3611	Difusión por radio, televisión y otros medios de mensajes sobre programas y actividades gubernamentales	56,760
20	000	3751	Viáticos en el país	1,602
20	000	3981	Impuesto sobre nóminas y otros que se deriven de una relación laboral	504,385
20	000	3992	Subcontratación de servicios con terceros	3,532
TOTAL CAPÍTULO DE GASTO				8,478,847

UP	UR	PARTIDA	CONCEPTO PARTIDA	EJERCIDO
20	000	9911	Adeudos de ejercicios fiscales anteriores	46,489
TOTAL CAPÍTULO DE GASTO				46,489
TOTAL UNIDAD RESPONSABLE				40,063,937
TOTAL UNIDAD PRESUPUESTAL				40,063,937
Deuda Pública				
21	000	9111	Amortización de la deuda pública	520,814,757
21	000	9211	Intereses de la deuda pública	1,649,055,109
21	000	9411	Gastos de la deuda pública	883,993
21	000	9511	Costos por cobertura	7,808,342
TOTAL CAPÍTULO DE GASTO				2,178,562,201
TOTAL UNIDAD RESPONSABLE				2,178,562,201
TOTAL UNIDAD PRESUPUESTAL				2,178,562,201
Participaciones				
22	000	8111	Participaciones a Municipios por Ingresos Federales	14,913,488,324
22	000	8131	Participaciones a municipios por ingresos estatales	2,338,278,042
22	000	8531	Otros convenios	236,700,000
TOTAL CAPÍTULO DE GASTO				17,488,466,366
TOTAL UNIDAD RESPONSABLE				17,488,466,366
TOTAL UNIDAD PRESUPUESTAL				17,488,466,366
Aportaciones, Transferencias y Subsidios a Municipios				
23	000	8331	Fondo de infraestructura social municipal	1,527,814,954
23	000	8332	Fondo de fortalecimiento municipal	4,839,068,824
TOTAL CAPÍTULO DE GASTO				6,366,883,779
TOTAL UNIDAD RESPONSABLE				6,366,883,779
TOTAL UNIDAD PRESUPUESTAL				6,366,883,779
Poder Legislativo del Estado de Jalisco				
24	000	4121	Asignaciones presupuestales al Poder Legislativo para servicios personales	540,858,708
24	000	4122	Asignaciones presupuestales al Poder Legislativo para materiales y suministros	5,870,074
24	000	4123	Asignaciones presupuestales al Poder Legislativo para servicios generales	20,000,918
24	000	4125	Asignaciones presupuestales al Poder Legislativo para bienes muebles, inmuebles e intangibles	7,740,286
TOTAL CAPÍTULO DE GASTO				574,469,986
TOTAL UNIDAD RESPONSABLE				574,469,986
24	146	4121	Asignaciones presupuestales al Poder Legislativo para servicios personales	188,463,408
24	146	4122	Asignaciones presupuestales al Poder Legislativo para materiales y suministros	3,725,162

UP	UR	PARTIDA	CONCEPTO PARTIDA	EJERCIDO
24	146	4123	Asignaciones presupuestales al Poder Legislativo para servicios generales	14,326,606
24	146	4124	Asignaciones presupuestales al Poder Legislativo para transferencias, asignaciones, subsidios y otras ayudas	480,662
24	146	4125	Asignaciones presupuestales al Poder Legislativo para bienes muebles, inmuebles e intangibles	3,004,162
24	146	4127	Asignaciones presupuestales al Poder Legislativo para inversiones financieras y otras provisiones	1,000,000
TOTAL CAPÍTULO DE GASTO				211,000,000
TOTAL UNIDAD RESPONSABLE				211,000,000
TOTAL UNIDAD PRESUPUESTAL				785,469,986
Poder Judicial				
25	142	4131	Asignaciones presupuestales al Poder Judicial para servicios personales	318,586,051
25	142	4132	Asignaciones presupuestales al Poder Judicial para materiales y suministros	6,281,912
25	142	4133	Asignaciones presupuestales al Poder Judicial para servicios generales	23,754,213
25	142	4135	Asignaciones presupuestales al Poder Judicial para bienes muebles, inmuebles e intangibles	775,789
25	142	4137	Asignaciones presupuestales al Poder Judicial para inversiones financieras y otras provisiones	125,877,575
TOTAL CAPÍTULO DE GASTO				475,275,540
TOTAL UNIDAD RESPONSABLE				475,275,540
25	143	4131	Asignaciones presupuestales al Poder Judicial para servicios personales	64,722,186
25	143	4132	Asignaciones presupuestales al Poder Judicial para materiales y suministros	1,789,662
25	143	4133	Asignaciones presupuestales al Poder Judicial para servicios generales	6,657,658
25	143	4134	Asignaciones presupuestales al Poder Judicial para transferencias, asignaciones, subsidios y otras ayudas	70,000
25	143	4135	Asignaciones presupuestales al Poder Judicial para bienes muebles, inmuebles e intangibles	1,939,644
25	143	4137	Asignaciones presupuestales al Poder Judicial para inversiones financieras y otras provisiones	31,169,026
TOTAL CAPÍTULO DE GASTO				106,348,176
TOTAL UNIDAD RESPONSABLE				106,348,176
25	145	4131	Asignaciones presupuestales al Poder Judicial para servicios personales	872,758,471
25	145	4132	Asignaciones presupuestales al Poder Judicial para materiales y suministros	23,333,331

UP	UR	PARTIDA	CONCEPTO PARTIDA	EJERCIDO
25	145	4133	Asignaciones presupuestales al Poder Judicial para servicios generales	97,925,814
25	145	4134	Asignaciones presupuestales al Poder Judicial para transferencias, asignaciones, subsidios y otras ayudas	68,810
25	145	4135	Asignaciones presupuestales al Poder Judicial para bienes muebles, inmuebles e intangibles	12,706,834
25	145	4137	Asignaciones presupuestales al Poder Judicial para inversiones financieras y otras provisiones	54,723,585
TOTAL CAPÍTULO DE GASTO				1,061,516,844
TOTAL UNIDAD RESPONSABLE				1,061,516,844
TOTAL UNIDAD PRESUPUESTAL				1,643,140,560
Comisión Estatal de Derechos Humanos de Jalisco				
26	000	4141	Asignaciones presupuestales a Órganos Autónomos para servicios personales	93,955,687
26	000	4142	Asignaciones presupuestales a Órganos Autónomos para materiales y suministros	2,533,914
26	000	4143	Asignaciones presupuestales a Órganos Autónomos para servicios generales	8,041,203
26	000	4144	Asignaciones presupuestales a Órganos Autónomos para transferencias, asignaciones, subsidios y otras ayudas	279,660
26	000	4145	Asignaciones presupuestales a Órganos Autónomos para bienes muebles, inmuebles e intangibles	547,100
TOTAL CAPÍTULO DE GASTO				105,357,564
TOTAL UNIDAD RESPONSABLE				105,357,564
TOTAL UNIDAD PRESUPUESTAL				105,357,564
Instituto Electoral y de Participación Ciudadana				
27	000	4141	Asignaciones presupuestales a Órganos Autónomos para servicios personales	59,102,400
27	000	4142	Asignaciones presupuestales a Órganos Autónomos para materiales y suministros	2,012,500
27	000	4143	Asignaciones presupuestales a Órganos Autónomos para servicios generales	15,374,800
27	000	4145	Asignaciones presupuestales a Órganos Autónomos para bienes muebles, inmuebles e intangibles	810,600
27	000	4147	Asignaciones presupuestales a Órganos Autónomos para inversiones financieras y otras provisiones	284,080,984
TOTAL CAPÍTULO DE GASTO				361,381,284
TOTAL UNIDAD RESPONSABLE				361,381,284
TOTAL UNIDAD PRESUPUESTAL				361,381,284

UP	UR	PARTIDA	CONCEPTO PARTIDA	EJERCIDO
Instituto de Transparencia, Información Pública y Protección de Datos Personales del Estado de Jalisco				
28	000	4141	Asignaciones presupuestales a Órganos Autónomos para servicios personales	34,578,880
28	000	4142	Asignaciones presupuestales a Órganos Autónomos para materiales y suministros	553,631
28	000	4143	Asignaciones presupuestales a Órganos Autónomos para servicios generales	4,141,330
28	000	4145	Asignaciones presupuestales a Órganos Autónomos para bienes muebles, inmuebles e intangibles	38,500
TOTAL CAPÍTULO DE GASTO				39,312,341
TOTAL UNIDAD RESPONSABLE				39,312,341
TOTAL UNIDAD PRESUPUESTAL				39,312,341
Universidad de Guadalajara				
29	000	4151	Transferencias internas otorgadas a entidades paraestatales no empresariales y no financieras para servicios personales	7,542,155,760
29	000	4152	Transferencias internas otorgadas a entidades paraestatales no empresariales y no financieras para materiales y suministros	497,465,599
29	000	4153	Transferencias internas otorgadas a entidades paraestatales no empresariales y no financieras para servicios generales	1,415,003,411
29	000	4154	Transferencias internas otorgadas a entidades paraestatales no empresariales y no financieras para transferencias, asignaciones, subsidios y otras ayudas	175,799,207
29	000	4155	Transferencias internas otorgadas a entidades paraestatales no empresariales y no financieras para bienes muebles, inmuebles e intangibles	119,321,794
29	000	4156	Transferencias internas otorgadas a entidades paraestatales no empresariales y no financieras para inversión pública	36,420,724
29	000	4157	Transferencias internas otorgadas a entidades paraestatales no empresariales y no financieras para inversiones financieras y otras provisiones	7,779,607
TOTAL CAPÍTULO DE GASTO				9,793,946,102
TOTAL UNIDAD RESPONSABLE				9,793,946,102
TOTAL UNIDAD PRESUPUESTAL				9,793,946,102
Tribunal Electoral del Estado de Jalisco				
31	000	4141	Asignaciones presupuestales a Órganos Autónomos para servicios personales	36,828,792

UP	UR	PARTIDA	CONCEPTO PARTIDA	EJERCIDO
31	000	4143	Asignaciones presupuestales a Órganos Autónomos para servicios generales	4,650,765
TOTAL CAPÍTULO DE GASTO				41,479,557
TOTAL UNIDAD RESPONSABLE				41,479,557
TOTAL UNIDAD PRESUPUESTAL				41,479,557
Tribunal de Justicia Administrativa del Estado de Jalisco				
32	000	4141	Asignaciones presupuestales a Órganos Autónomos para servicios personales	127,552,674
32	000	4142	Asignaciones presupuestales a Órganos Autónomos para materiales y suministros	1,458,333
32	000	4143	Asignaciones presupuestales a Órganos Autónomos para servicios generales	14,265,000
TOTAL CAPÍTULO DE GASTO				143,276,007
TOTAL UNIDAD RESPONSABLE				143,276,007
TOTAL UNIDAD PRESUPUESTAL				143,276,007
Secretaría Ejecutiva del Sistema Estatal Anti-Corrupción				
33	000	4151	Transferencias internas otorgadas a entidades paraestatales no empresariales y no financieras para servicios personales	21,612,615
33	000	4152	Transferencias internas otorgadas a entidades paraestatales no empresariales y no financieras para materiales y suministros	272,300
33	000	4153	Transferencias internas otorgadas a entidades paraestatales no empresariales y no financieras para servicios generales	6,090,729
33	000	4155	Transferencias internas otorgadas a entidades paraestatales no empresariales y no financieras para bienes muebles, inmuebles e intangibles	495,100
TOTAL CAPÍTULO DE GASTO				28,470,744
TOTAL UNIDAD RESPONSABLE				28,470,744
33	830	4153	Transferencias internas otorgadas a entidades paraestatales no empresariales y no financieras para servicios generales	3,590,300
TOTAL CAPÍTULO DE GASTO				3,590,300
TOTAL UNIDAD RESPONSABLE				3,590,300
TOTAL UNIDAD PRESUPUESTAL				32,061,044
Secretaría de Administración				
35	000	1131	Sueldo base	87,064,606
35	000	1211	Honorarios asimilables a salarios	19,871,606
35	000	1311	Prima quinquenal por años de servicios efectivos prestados	1,172,707
35	000	1321	Prima vacacional y dominical	6,121

UP	UR	PARTIDA	CONCEPTO PARTIDA	EJERCIDO
35	000	1322	Aguinaldo	9,782,184
35	000	1411	Cuotas al IMSS	4,121,934
35	000	1421	Cuotas para la vivienda	2,648,981
35	000	1431	Cuotas a pensiones	15,452,386
35	000	1432	Cuotas para el sistema de ahorro para el retiro	1,638,510
35	000	1521	Indemnizaciones por separación	10,952,366
35	000	1712	Ayuda para despensa	4,684,999
35	000	1713	Ayuda para pasajes	3,866,495
35	000	1719	Otros estímulos	6,000
TOTAL CAPÍTULO DE GASTO				161,268,894
35	000	2111	Materiales, útiles y equipos menores de oficina	302,447
35	000	2141	Materiales, útiles y equipos menores de tecnologías de la información y comunicaciones	375,712
35	000	2151	Material impreso e información digital	10,440
35	000	2161	Material de limpieza	876,701
35	000	2214	Productos alimenticios para el personal en las instalaciones de las dependencias y entidades	200,574
35	000	2216	Productos alimenticios para el personal derivado de actividades extraordinarias	99,823
35	000	2231	Utensilios para el servicio de alimentación	14,004
35	000	2461	Material eléctrico y electrónico	118,237
35	000	2471	Artículos metálicos para la construcción	864
35	000	2481	Materiales complementarios	7,080
35	000	2491	Otros materiales y artículos de construcción y reparación	235,621
35	000	2521	Fertilizantes, pesticidas y otros agroquímicos	48,756
35	000	2611	Combustibles, lubricantes y aditivos para vehículos destinados a servicios públicos y la operación de programas públicos	3,026,494
35	000	2614	Combustibles, lubricantes y aditivos para maquinaria y equipo de producción.	83,356
35	000	2721	Prendas de seguridad y protección personal	302,755
35	000	2911	Herramientas menores	606,684
35	000	2921	Refacciones y accesorios menores de edificios	1,386
35	000	2941	Refacciones y accesorios menores para equipo de cómputo y telecomunicaciones	283,145
35	000	2961	Refacciones y accesorios menores de equipo de transporte	71,853
35	000	2991	Refacciones y accesorios menores otros bienes muebles	80,997
TOTAL CAPÍTULO DE GASTO				6,746,929
35	000	3111	Servicio de energía eléctrica	7,465,771

UP	UR	PARTIDA	CONCEPTO PARTIDA	EJERCIDO
35	000	3131	Servicio de agua	14,277,072
35	000	3141	Servicio telefónico tradicional	243,233
35	000	3151	Servicio de telefonía celular	59,458
35	000	3161	Servicios de telecomunicaciones y satelitales	494,941
35	000	3171	Servicios de acceso de internet, redes y procesamiento de información	1,427,430
35	000	3181	Servicio postal	1,317
35	000	3211	Arrendamiento de terrenos	3,100,151
35	000	3221	Arrendamiento de edificios	2,709,760
35	000	3232	Arrendamiento de equipo y bienes informáticos	1,058,796
35	000	3291	Arrendamientos especiales	9,280
35	000	3311	Servicios legales, de contabilidad, auditoría y relacionados	526,149
35	000	3342	Capacitación especializada	6,600
35	000	3362	Servicio de impresión de documentos y papelería oficial	50,576
35	000	3381	Servicios de vigilancia	11,969,924
35	000	3391	Servicios profesionales, científicos y técnicos integrales	16,820
35	000	3451	Seguros de bienes patrimoniales	202,323,067
35	000	3511	Mantenimiento y conservación menor de inmuebles para la prestación de servicios administrativos	751,923
35	000	3512	Mantenimiento y conservación menor de inmuebles para la prestación de servicios públicos	155,757
35	000	3531	Instalación, reparación y mantenimiento de equipo de cómputo y tecnologías de la información	62,863,070
35	000	3551	Mantenimiento y conservación de vehículos terrestres, aéreos, marítimos, lacustres y fluviales	4,825,627
35	000	3571	Instalación, reparación y mantenimiento de maquinaria y otros equipos	250,931
35	000	3572	Instalación, reparación y mantenimiento de maquinaria y equipo de trabajo específico	95,813
35	000	3581	Servicios de limpieza y manejo de desechos	3,260,957
35	000	3591	Servicios de jardinería y fumigación	267,519
35	000	3711	Pasajes aéreos nacionales	15,842
35	000	3751	Viáticos en el país	50,541
35	000	3791	Otros servicios de traslado y hospedaje	660
35	000	3821	Gastos de orden social	74,240
35	000	3911	Servicios funerarios y de cementerios	76,748
35	000	3921	Otros impuestos y derechos	721,596
35	000	3941	Laudos laborales	5,152,140
35	000	3943	Responsabilidad patrimonial	1,088,015

UP	UR	PARTIDA	CONCEPTO PARTIDA	EJERCIDO
35	000	3944	Otras erogaciones por resoluciones por autoridad competente	2,970,522
35	000	3981	Impuesto sobre nóminas y otros que se deriven de una relación laboral	2,304,335
35	000	3992	Subcontratación de servicios con terceros	4,454,832
TOTAL CAPÍTULO DE GASTO				335,121,414
35	000	4391	Otros subsidios	5,180,889
TOTAL CAPÍTULO DE GASTO				5,180,889
35	000	5111	Muebles de oficina y estantería	489,405
35	000	5191	Otros mobiliarios y equipos de administración	85,376
35	000	5211	Equipos y aparatos audiovisuales	74,820
TOTAL CAPÍTULO DE GASTO				649,601
35	000	9911	Adeudos de ejercicios fiscales anteriores	3,709,301
TOTAL CAPÍTULO DE GASTO				3,709,301
TOTAL UNIDAD RESPONSABLE				512,677,028
35	112	7511	Inversiones en fideicomisos del Poder Ejecutivo	20,000,000
TOTAL CAPÍTULO DE GASTO				20,000,000
TOTAL UNIDAD RESPONSABLE				20,000,000
35	188	4151	Transferencias internas otorgadas a entidades paraestatales no empresariales y no financieras para servicios personales	33,786,246
35	188	4152	Transferencias internas otorgadas a entidades paraestatales no empresariales y no financieras para materiales y suministros	4,028,829
35	188	4153	Transferencias internas otorgadas a entidades paraestatales no empresariales y no financieras para servicios generales	225,361,381
35	188	4155	Transferencias internas otorgadas a entidades paraestatales no empresariales y no financieras para bienes muebles, inmuebles e intangibles	17,787,493
TOTAL CAPÍTULO DE GASTO				280,963,949
TOTAL UNIDAD RESPONSABLE				280,963,949
TOTAL UNIDAD PRESUPUESTAL				813,640,977
Secretaría de Planeación y Participación Ciudadana				
36	000	1131	Sueldo base	25,362,921
36	000	1211	Honorarios asimilables a salarios	148,490
36	000	1311	Prima quinquenal por años de servicios efectivos prestados	507,834
36	000	1321	Prima vacacional y dominical	9,208
36	000	1322	Aguinaldo	2,886,618
36	000	1348	Sobresueldos	57,674
36	000	1411	Cuotas al IMSS	1,102,904

UP	UR	PARTIDA	CONCEPTO PARTIDA	EJERCIDO
36	000	1421	Cuotas para la vivienda	776,930
36	000	1431	Cuotas a pensiones	4,532,093
36	000	1432	Cuotas para el sistema de ahorro para el retiro	480,423
36	000	1712	Ayuda para despensa	1,307,614
36	000	1713	Ayuda para pasajes	1,041,378
TOTAL CAPÍTULO DE GASTO				38,214,087
36	000	2111	Materiales, útiles y equipos menores de oficina	24,825
36	000	2141	Materiales, útiles y equipos menores de tecnologías de la información y comunicaciones	46,872
36	000	2151	Material impreso e información digital	25,810
36	000	2161	Material de limpieza	70,593
36	000	2214	Productos alimenticios para el personal en las instalaciones de las dependencias y entidades	23,526
36	000	2216	Productos alimenticios para el personal derivado de actividades extraordinarias	33,160
36	000	2611	Combustibles, lubricantes y aditivos para vehículos destinados a servicios públicos y la operación de programas públicos	185,491
36	000	2941	Refacciones y accesorios menores para equipo de cómputo y telecomunicaciones	25,179
36	000	2961	Refacciones y accesorios menores de equipo de transporte	34,942
TOTAL CAPÍTULO DE GASTO				470,397
36	000	3141	Servicio telefónico tradicional	10,249
36	000	3171	Servicios de acceso de internet, redes y procesamiento de información	40,471
36	000	3181	Servicio postal	464
36	000	3232	Arrendamiento de equipo y bienes informáticos	4,810
36	000	3363	Servicios de impresión de material informativo derivado de la operación y administración	41,650
36	000	3391	Servicios profesionales, científicos y técnicos integrales	106,482
36	000	3511	Mantenimiento y conservación menor de inmuebles para la prestación de servicios administrativos	76,792
36	000	3531	Instalación, reparación y mantenimiento de equipo de cómputo y tecnologías de la información	796,989
36	000	3551	Mantenimiento y conservación de vehículos terrestres, aéreos, marítimos, lacustres y fluviales	46,478
36	000	3721	Pasajes terrestres nacionales	195
36	000	3751	Viáticos en el país	345,205
36	000	3831	Congresos y convenciones	618,935
36	000	3981	Impuesto sobre nóminas y otros que se deriven de una relación laboral	690,283

UP	UR	PARTIDA	CONCEPTO PARTIDA	EJERCIDO
36	000	3992	Subcontratación de servicios con terceros	5,039
TOTAL CAPÍTULO DE GASTO				2,784,044
36	000	9911	Adeudos de ejercicios fiscales anteriores	256,882
TOTAL CAPÍTULO DE GASTO				256,882
TOTAL UNIDAD RESPONSABLE				41,725,411
36	118	7511	Inversiones en fideicomisos del Poder Ejecutivo	4,500,000
TOTAL CAPÍTULO DE GASTO				4,500,000
TOTAL UNIDAD RESPONSABLE				4,500,000
TOTAL UNIDAD PRESUPUESTAL				46,225,411
Secretaría de Seguridad				
37	000	1131	Sueldo base	1,025,375,335
37	000	1211	Honorarios asimilables a salarios	881,399
37	000	1311	Prima quinquenal por años de servicios efectivos prestados	32,432,479
37	000	1321	Prima vacacional y dominical	106,675
37	000	1322	Aguinaldo	118,379,256
37	000	1347	Otras compensaciones	22,007,451
37	000	1348	Sobresueldos	7,663,302
37	000	1411	Cuotas al IMSS	62,355,720
37	000	1421	Cuotas para la vivienda	31,852,780
37	000	1431	Cuotas a pensiones	185,809,352
37	000	1432	Cuotas para el sistema de ahorro para el retiro	19,847,883
37	000	1524	Indemnizaciones por riesgo de trabajo	454,294
37	000	1712	Ayuda para despensa	61,088,392
37	000	1713	Ayuda para pasajes	51,689,180
37	000	1718	Gratificaciones	200,904,916
37	000	1719	Otros estímulos	12,000
TOTAL CAPÍTULO DE GASTO				1,820,860,414
37	000	2111	Materiales, útiles y equipos menores de oficina	450,651
37	000	2121	Materiales y útiles de impresión y reproducción	18,618
37	000	2141	Materiales, útiles y equipos menores de tecnologías de la información y comunicaciones	505,109
37	000	2151	Material impreso e información digital	54,152
37	000	2161	Material de limpieza	3,398,363
37	000	2171	Materiales y útiles de enseñanza	2,668
37	000	2211	Productos alimenticios para los efectivos que participen en programas de seguridad pública	1,592,110
37	000	2212	Productos alimenticios para personas derivado de la prestación de servicios públicos en unidades de salud, educativas, de readaptación social y otras	334,881,886

UP	UR	PARTIDA	CONCEPTO PARTIDA	EJERCIDO
37	000	2214	Productos alimenticios para el personal en las instalaciones de las dependencias y entidades	306,262
37	000	2221	Productos alimenticios para animales	1,341,217
37	000	2231	Utensilios para el servicio de alimentación	44,923
37	000	2411	Productos minerales no metálicos	50,259
37	000	2421	Cemento y productos de concreto	26,966
37	000	2431	Cal, yeso y productos de yeso	21,010
37	000	2441	Madera y productos de madera	20,653
37	000	2451	Vidrio y productos de vidrio	6,020
37	000	2461	Material eléctrico y electrónico	313,975
37	000	2471	Artículos metálicos para la construcción	39,743
37	000	2481	Materiales complementarios	442,392
37	000	2491	Otros materiales y artículos de construcción y reparación	434,174
37	000	2511	Productos químicos básicos	405,145
37	000	2521	Fertilizantes, pesticidas y otros agroquímicos	87,725
37	000	2531	Medicinas y productos farmacéuticos	4,836,267
37	000	2541	Materiales, accesorios y suministros médicos	1,535,983
37	000	2551	Materiales, accesorios y suministros de laboratorio	203,983
37	000	2591	Otros productos químicos	479
37	000	2611	Combustibles, lubricantes y aditivos para vehículos destinados a servicios públicos y la operación de programas públicos	103,717,658
37	000	2711	Vestuario y uniformes	5,358,043
37	000	2721	Prendas de seguridad y protección personal	627,892
37	000	2731	Artículos deportivos	3,190
37	000	2741	Productos textiles	1,323,418
37	000	2751	Blancos y otros productos textiles, excepto prendas de vestir	777,307
37	000	2821	Materiales de seguridad pública	6,219,895
37	000	2831	Prendas de protección para seguridad pública	7,188,257
37	000	2911	Herramientas menores	198,645
37	000	2921	Refacciones y accesorios menores de edificios	48,436
37	000	2931	Refacciones y accesorios menores de mobiliario y equipo de administración, educacional y recreativo	3,306
37	000	2941	Refacciones y accesorios menores para equipo de cómputo y telecomunicaciones	45,235
37	000	2951	Refacciones y accesorios menores de equipo e instrumental médico y de laboratorio	1,125
37	000	2961	Refacciones y accesorios menores de equipo de transporte	15,785,499

UP	UR	PARTIDA	CONCEPTO PARTIDA	EJERCIDO
37	000	2971	Refacciones y accesorios menores de equipo de defensa y seguridad	44,637
37	000	2981	Refacciones y accesorios menores de maquinaria y otros equipos	6,842
37	000	2991	Refacciones y accesorios menores otros bienes muebles	6,792
TOTAL CAPÍTULO DE GASTO				492,376,913
37	000	3111	Servicio de energía eléctrica	39,991,985
37	000	3121	Servicio de gas	4,476,360
37	000	3141	Servicio telefónico tradicional	624,454
37	000	3151	Servicio de telefonía celular	120,211
37	000	3161	Servicios de telecomunicaciones y satelitales	987,029
37	000	3171	Servicios de acceso de internet, redes y procesamiento de información	404,082
37	000	3181	Servicio postal	503
37	000	3192	Servicios integrales de infraestructura de cómputo	1,269,762
37	000	3221	Arrendamiento de edificios	1,703,880
37	000	3232	Arrendamiento de equipo y bienes informáticos	217,318
37	000	3241	Arrendamiento de equipo e instrumental médico y de laboratorio	80,682
37	000	3251	Arrendamiento de vehículos terrestres, aéreos, marítimos, lacustres y fluviales para servicios públicos y la operación de programas públicos	7,638,933
37	000	3291	Arrendamientos especiales	1,122,190
37	000	3342	Capacitación especializada	109,160
37	000	3361	Servicios de apoyo administrativo	2,320
37	000	3362	Servicio de impresión de documentos y papelería oficial	556,301
37	000	3363	Servicios de impresión de material informativo derivado de la operación y administración	3,336
37	000	3411	Servicios financieros y bancarios	28,600
37	000	3511	Mantenimiento y conservación menor de inmuebles para la prestación de servicios administrativos	2,007,757
37	000	3521	Mantenimiento y conservación de mobiliario y equipo de administración, educacional y recreativo	14,104
37	000	3531	Instalación, reparación y mantenimiento de equipo de cómputo y tecnologías de la información	13,740,234
37	000	3541	Instalación, reparación y mantenimiento de equipo e instrumental médico y de laboratorio	22,805
37	000	3551	Mantenimiento y conservación de vehículos terrestres, aéreos, marítimos, lacustres y fluviales	36,157,199
37	000	3571	Instalación, reparación y mantenimiento de maquinaria y otros equipos	355,970

UP	UR	PARTIDA	CONCEPTO PARTIDA	EJERCIDO
37	000	3572	Instalación, reparación y mantenimiento de maquinaria y equipo de trabajo específico	137,524
37	000	3581	Servicios de limpieza y manejo de desechos	4,320,605
37	000	3591	Servicios de jardinería y fumigación	98,890
37	000	3611	Difusión por radio, televisión y otros medios de mensajes sobre programas y actividades gubernamentales	7,216,370
37	000	3661	Servicio de creación y difusión de contenido exclusivamente a través de internet	2,600,000
37	000	3711	Pasajes aéreos nacionales	158,659
37	000	3721	Pasajes terrestres nacionales	748,434
37	000	3751	Viáticos en el país	60,171,740
37	000	3791	Otros servicios de traslado y hospedaje	520
37	000	3911	Servicios funerarios y de cementerios	828,279
37	000	3921	Otros impuestos y derechos	118,998
37	000	3941	Laudos laborales	3,426,526
37	000	3981	Impuesto sobre nóminas y otros que se deriven de una relación laboral	61,817,508
37	000	3992	Subcontratación de servicios con terceros	39,530,147
TOTAL CAPÍTULO DE GASTO				292,809,375
37	000	5111	Muebles de oficina y estantería	132,528
37	000	5121	Muebles, excepto de oficina y estantería	7,830
37	000	5151	Equipo de cómputo y de tecnología de la información	570,632
37	000	5191	Otros mobiliarios y equipos de administración	170,474
37	000	5311	Equipo médico y de laboratorio	29,566
37	000	5321	Instrumental médico y de laboratorio	48,321
37	000	5511	Equipo de defensa y seguridad	13,549,989
37	000	5621	Maquinaria y equipo industrial	53,280
37	000	5641	Sistemas de aire acondicionado, calefacción y de refrigeración	20,880
37	000	5651	Equipos de comunicación y telecomunicación	42,720
37	000	5671	Herramientas y máquinas herramienta	110,788
37	000	5694	Maquinaria y equipo diverso	10,011
37	000	5911	Software	77,720,000
TOTAL CAPÍTULO DE GASTO				92,467,019
37	000	9911	Adeudos de ejercicios fiscales anteriores	6,887,813
TOTAL CAPÍTULO DE GASTO				6,887,813
TOTAL UNIDAD RESPONSABLE				2,705,401,533
37	194	1131	Sueldo base	1,349,849
37	194	1322	Aguinaldo	175,941
37	194	1411	Cuotas al IMSS	48,972

UP	UR	PARTIDA	CONCEPTO PARTIDA	EJERCIDO
37	194	1421	Cuotas para la vivienda	40,496
37	194	1431	Cuotas a pensiones	236,224
37	194	1432	Cuotas para el sistema de ahorro para el retiro	24,895
37	194	1712	Ayuda para despensa	62,178
37	194	1713	Ayuda para pasajes	45,295
TOTAL CAPÍTULO DE GASTO				1,983,850
37	194	2111	Materiales, útiles y equipos menores de oficina	17,591
37	194	2141	Materiales, útiles y equipos menores de tecnologías de la información y comunicaciones	27,859
37	194	2214	Productos alimenticios para el personal en las instalaciones de las dependencias y entidades	51,360
37	194	2231	Utensilios para el servicio de alimentación	2,436
37	194	2461	Material eléctrico y electrónico	42,224
37	194	2941	Refacciones y accesorios menores para equipo de cómputo y telecomunicaciones	4,408
TOTAL CAPÍTULO DE GASTO				145,878
37	194	3391	Servicios profesionales, científicos y técnicos integrales	913,908
TOTAL CAPÍTULO DE GASTO				913,908
37	194	5111	Muebles de oficina y estantería	4,640
37	194	5191	Otros mobiliarios y equipos de administración	29,890
TOTAL CAPÍTULO DE GASTO				34,530
TOTAL UNIDAD RESPONSABLE				3,078,166
TOTAL UNIDAD PRESUPUESTAL				2,708,479,699
Secretaría de Gestión Integral del Agua				
38	000	1131	Sueldo base	1,574,627
38	000	1321	Prima vacacional y dominical	503
38	000	1322	Aguinaldo	179,551
38	000	1411	Cuotas al IMSS	53,937
38	000	1421	Cuotas para la vivienda	47,239
38	000	1431	Cuotas a pensiones	275,560
38	000	1432	Cuotas para el sistema de ahorro para el retiro	29,144
38	000	1712	Ayuda para despensa	67,506
38	000	1713	Ayuda para pasajes	54,166
TOTAL CAPÍTULO DE GASTO				2,282,233
38	000	2111	Materiales, útiles y equipos menores de oficina	12,588
38	000	2161	Material de limpieza	18,272
38	000	2214	Productos alimenticios para el personal en las instalaciones de las dependencias y entidades	8,851
38	000	2461	Material eléctrico y electrónico	10,155
38	000	2711	Vestuario y uniformes	5,132

UP	UR	PARTIDA	CONCEPTO PARTIDA	EJERCIDO
38	000	2721	Prendas de seguridad y protección personal	4,422
TOTAL CAPÍTULO DE GASTO				59,420
38	000	3111	Servicio de energía eléctrica	28,430
38	000	3531	Instalación, reparación y mantenimiento de equipo de cómputo y tecnologías de la información	143,522
38	000	3711	Pasajes aéreos nacionales	3,701
38	000	3751	Viáticos en el país	18,649
38	000	3981	Impuesto sobre nóminas y otros que se deriven de una relación laboral	50,952
TOTAL CAPÍTULO DE GASTO				245,254
38	000	9911	Adeudos de ejercicios fiscales anteriores	21,521
TOTAL CAPÍTULO DE GASTO				21,521
TOTAL UNIDAD RESPONSABLE				2,608,428
38	023	4151	Transferencias internas otorgadas a entidades paraestatales no empresariales y no financieras para servicios personales	165,445,175
38	023	4152	Transferencias internas otorgadas a entidades paraestatales no empresariales y no financieras para materiales y suministros	28,009,594
38	023	4153	Transferencias internas otorgadas a entidades paraestatales no empresariales y no financieras para servicios generales	480,742,095
38	023	4154	Transferencias internas otorgadas a entidades paraestatales no empresariales y no financieras para transferencias, asignaciones, subsidios y otras ayudas	80,000,000
38	023	4155	Transferencias internas otorgadas a entidades paraestatales no empresariales y no financieras para bienes muebles, inmuebles e intangibles	42,941,934
38	023	4156	Transferencias internas otorgadas a entidades paraestatales no empresariales y no financieras para inversión pública	152,503,481
TOTAL CAPÍTULO DE GASTO				949,642,279
TOTAL UNIDAD RESPONSABLE				949,642,279
TOTAL UNIDAD PRESUPUESTAL				952,250,707
Secretaría de Igualdad Sustantiva entre Mujeres y Hombres				
39	000	1131	Sueldo base	29,680,140
39	000	1211	Honorarios asimilables a salarios	2,022,440
39	000	1321	Prima vacacional y dominical	16,218
39	000	1322	Aguinaldo	3,193,771
39	000	1411	Cuotas al IMSS	1,302,255
39	000	1421	Cuotas para la vivienda	904,256
39	000	1431	Cuotas a pensiones	5,274,854

UP	UR	PARTIDA	CONCEPTO PARTIDA	EJERCIDO
39	000	1432	Cuotas para el sistema de ahorro para el retiro	545,860
39	000	1712	Ayuda para despensa	1,617,336
39	000	1713	Ayuda para pasajes	1,318,775
TOTAL CAPÍTULO DE GASTO				45,875,903
39	000	2111	Materiales, útiles y equipos menores de oficina	115,628
39	000	2141	Materiales, útiles y equipos menores de tecnologías de la información y comunicaciones	108,634
39	000	2151	Material impreso e información digital	14,325
39	000	2161	Material de limpieza	124,142
39	000	2171	Materiales y útiles de enseñanza	4,896
39	000	2214	Productos alimenticios para el personal en las instalaciones de las dependencias y entidades	287,600
39	000	2216	Productos alimenticios para el personal derivado de actividades extraordinarias	64,604
39	000	2231	Utensilios para el servicio de alimentación	2,150
39	000	2461	Material eléctrico y electrónico	1,134
39	000	2481	Materiales complementarios	67,573
39	000	2491	Otros materiales y artículos de construcción y reparación	18,411
39	000	2531	Medicinas y productos farmacéuticos	9,377
39	000	2611	Combustibles, lubricantes y aditivos para vehículos destinados a servicios públicos y la operación de programas públicos	300,073
39	000	2612	Combustibles, lubricantes y aditivos para vehículos destinados a servicios administrativos	112,948
39	000	2721	Prendas de seguridad y protección personal	1,171
39	000	2911	Herramientas menores	2,827
39	000	2941	Refacciones y accesorios menores para equipo de cómputo y telecomunicaciones	60,332
39	000	2961	Refacciones y accesorios menores de equipo de transporte	9,152
TOTAL CAPÍTULO DE GASTO				1,304,978
39	000	3111	Servicio de energía eléctrica	374,198
39	000	3131	Servicio de agua	105,495
39	000	3141	Servicio telefónico tradicional	11,699
39	000	3171	Servicios de acceso de internet, redes y procesamiento de información	113,588
39	000	3221	Arrendamiento de edificios	2,806,243
39	000	3342	Capacitación especializada	2,125
39	000	3361	Servicios de apoyo administrativo	357
39	000	3362	Servicio de impresión de documentos y papelería oficial	24,012

UP	UR	PARTIDA	CONCEPTO PARTIDA	EJERCIDO
39	000	3363	Servicios de impresión de material informativo derivado de la operación y administración	8,143
39	000	3391	Servicios profesionales, científicos y técnicos integrales	6,181,000
39	000	3512	Mantenimiento y conservación menor de inmuebles para la prestación de servicios públicos	100,672
39	000	3531	Instalación, reparación y mantenimiento de equipo de cómputo y tecnologías de la información	1,090,267
39	000	3551	Mantenimiento y conservación de vehículos terrestres, aéreos, marítimos, lacustres y fluviales	144,430
39	000	3571	Instalación, reparación y mantenimiento de maquinaria y otros equipos	73,288
39	000	3581	Servicios de limpieza y manejo de desechos	2,135
39	000	3591	Servicios de jardinería y fumigación	12,760
39	000	3711	Pasajes aéreos nacionales	82,751
39	000	3721	Pasajes terrestres nacionales	5,066
39	000	3751	Viáticos en el país	137,094
39	000	3791	Otros servicios de traslado y hospedaje	31,508
39	000	3831	Congresos y convenciones	559,903
39	000	3981	Impuesto sobre nóminas y otros que se deriven de una relación laboral	733,253
TOTAL CAPÍTULO DE GASTO				12,599,987
39	000	4111	Fortalecimiento y mejora de programas y proyectos	5,587,906
39	000	4416	Ayuda para el bienestar de los Jaliscienses	14,517,100
39	000	4451	Ayudas sociales a instituciones sin fines de lucro	2,940,900
TOTAL CAPÍTULO DE GASTO				23,045,906
39	000	5111	Muebles de oficina y estantería	87,988
39	000	5121	Muebles, excepto de oficina y estantería	1,547
39	000	5191	Otros mobiliarios y equipos de administración	41,583
39	000	5641	Sistemas de aire acondicionado, calefacción y de refrigeración	20,880
TOTAL CAPÍTULO DE GASTO				151,998
39	000	9911	Adeudos de ejercicios fiscales anteriores	67,071
TOTAL CAPÍTULO DE GASTO				67,071
TOTAL UNIDAD RESPONSABLE				83,045,844
39	096	4151	Transferencias internas otorgadas a entidades paraestatales no empresariales y no financieras para servicios personales	167,410,780
39	096	4152	Transferencias internas otorgadas a entidades paraestatales no empresariales y no financieras para materiales y suministros	18,684,326
39	096	4153	Transferencias internas otorgadas a entidades paraestatales no empresariales y no financieras para servicios generales	34,633,702

UP	UR	PARTIDA	CONCEPTO PARTIDA	EJERCIDO
39	096	4154	Transferencias internas otorgadas a entidades paraestatales no empresariales y no financieras para transferencias, asignaciones, subsidios y otras ayudas	5,654,800
39	096	4155	Transferencias internas otorgadas a entidades paraestatales no empresariales y no financieras para bienes muebles, inmuebles e intangibles	7,400,000
TOTAL CAPÍTULO DE GASTO				233,783,608
TOTAL UNIDAD RESPONSABLE				233,783,608
TOTAL UNIDAD PRESUPUESTAL				316,829,451
Jefatura de Gabinete				
40	000	1131	Sueldo base	11,151,798
40	000	1211	Honorarios asimilables a salarios	8,491
40	000	1321	Prima vacacional y dominical	3,161
40	000	1322	Aguinaldo	1,295,641
40	000	1411	Cuotas al IMSS	394,165
40	000	1421	Cuotas para la vivienda	333,519
40	000	1431	Cuotas a pensiones	1,945,532
40	000	1432	Cuotas para el sistema de ahorro para el retiro	205,875
40	000	1712	Ayuda para despensa	481,837
40	000	1713	Ayuda para pasajes	359,860
TOTAL CAPÍTULO DE GASTO				16,179,880
40	000	2111	Materiales, útiles y equipos menores de oficina	7,799
40	000	2161	Material de limpieza	5,672
40	000	2214	Productos alimenticios para el personal en las instalaciones de las dependencias y entidades	321
40	000	2216	Productos alimenticios para el personal derivado de actividades extraordinarias	1,983
40	000	2461	Material eléctrico y electrónico	698
40	000	2611	Combustibles, lubricantes y aditivos para vehículos destinados a servicios públicos y la operación de programas públicos	1,077,292
40	000	2921	Refacciones y accesorios menores de edificios	660
TOTAL CAPÍTULO DE GASTO				1,094,425
40	000	3111	Servicio de energía eléctrica	60,594
40	000	3221	Arrendamiento de edificios	1,254,375
40	000	3232	Arrendamiento de equipo y bienes informáticos	5,456
40	000	3531	Instalación, reparación y mantenimiento de equipo de cómputo y tecnologías de la información	193,027
40	000	3551	Mantenimiento y conservación de vehículos terrestres, aéreos, marítimos, lacustres y fluviales	150,788
40	000	3712	Pasajes aéreos internacionales	4,304

UP	UR	PARTIDA	CONCEPTO PARTIDA	EJERCIDO
40	000	3751	Viáticos en el país	169,634
40	000	3981	Impuesto sobre nóminas y otros que se deriven de una relación laboral	367,201
TOTAL CAPÍTULO DE GASTO				2,205,378
40	000	9911	Adeudos de ejercicios fiscales anteriores	26,163
TOTAL CAPÍTULO DE GASTO				26,163
TOTAL UNIDAD RESPONSABLE				19,505,846
TOTAL UNIDAD PRESUPUESTAL				19,505,846
Consejería Jurídica del Poder Ejecutivo del Estado				
41	000	1131	Sueldo base	9,715,474
41	000	1311	Prima quinquenal por años de servicios efectivos prestados	69,189
41	000	1321	Prima vacacional y dominical	5,470
41	000	1322	Aguinaldo	1,123,385
41	000	1411	Cuotas al IMSS	399,244
41	000	1421	Cuotas para la vivienda	294,824
41	000	1431	Cuotas a pensiones	1,719,810
41	000	1432	Cuotas para el sistema de ahorro para el retiro	182,098
41	000	1712	Ayuda para despensa	473,956
41	000	1713	Ayuda para pasajes	373,871
TOTAL CAPÍTULO DE GASTO				14,357,322
41	000	2111	Materiales, útiles y equipos menores de oficina	10,725
41	000	2121	Materiales y útiles de impresión y reproducción	23,154
41	000	2214	Productos alimenticios para el personal en las instalaciones de las dependencias y entidades	2,970
41	000	2216	Productos alimenticios para el personal derivado de actividades extraordinarias	8,818
41	000	2612	Combustibles, lubricantes y aditivos para vehículos destinados a servicios administrativos	87,029
TOTAL CAPÍTULO DE GASTO				132,696
41	000	3181	Servicio postal	774
41	000	3232	Arrendamiento de equipo y bienes informáticos	9,512
41	000	3311	Servicios legales, de contabilidad, auditoría y relacionados	348,016
41	000	3531	Instalación, reparación y mantenimiento de equipo de cómputo y tecnologías de la información	549,478
41	000	3711	Pasajes aéreos nacionales	15,744
41	000	3751	Viáticos en el país	18,059
41	000	3981	Impuesto sobre nóminas y otros que se deriven de una relación laboral	273,765
41	000	3992	Subcontratación de servicios con terceros	3,534
TOTAL CAPÍTULO DE GASTO				1,218,882

UP	UR	PARTIDA	CONCEPTO PARTIDA	EJERCIDO
41	000	9911	Adeudos de ejercicios fiscales anteriores	35,522
TOTAL CAPÍTULO DE GASTO				35,522
TOTAL UNIDAD RESPONSABLE				15,744,422
TOTAL UNIDAD PRESUPUESTAL				15,744,422
Coordinación General Estratégica de Seguridad				
42	000	1131	Sueldo base	7,407,707
42	000	1311	Prima quinquenal por años de servicios efectivos prestados	7,806
42	000	1322	Aguinaldo	873,920
42	000	1411	Cuotas al IMSS	272,503
42	000	1421	Cuotas para la vivienda	222,254
42	000	1431	Cuotas a pensiones	1,296,479
42	000	1432	Cuotas para el sistema de ahorro para el retiro	137,804
42	000	1442	Cuotas para el seguro de gastos médicos	200,948
42	000	1712	Ayuda para despensa	339,910
42	000	1713	Ayuda para pasajes	258,171
TOTAL CAPÍTULO DE GASTO				11,017,502
42	000	2111	Materiales, útiles y equipos menores de oficina	29,706
42	000	2141	Materiales, útiles y equipos menores de tecnologías de la información y comunicaciones	2,699
42	000	2151	Material impreso e información digital	20,298
42	000	2161	Material de limpieza	35,764
42	000	2214	Productos alimenticios para el personal en las instalaciones de las dependencias y entidades	19,635
42	000	2231	Utensilios para el servicio de alimentación	178
42	000	2461	Material eléctrico y electrónico	5,538
42	000	2481	Materiales complementarios	8,264
42	000	2491	Otros materiales y artículos de construcción y reparación	21,980
42	000	2611	Combustibles, lubricantes y aditivos para vehículos destinados a servicios públicos y la operación de programas públicos	251,278
42	000	2721	Prendas de seguridad y protección personal	82
42	000	2911	Herramientas menores	3,697
42	000	2941	Refacciones y accesorios menores para equipo de cómputo y telecomunicaciones	13,108
42	000	2961	Refacciones y accesorios menores de equipo de transporte	1,422
TOTAL CAPÍTULO DE GASTO				413,650
42	000	3111	Servicio de energía eléctrica	78,076
42	000	3141	Servicio telefónico tradicional	7,513

UP	UR	PARTIDA	CONCEPTO PARTIDA	EJERCIDO
42	000	3171	Servicios de acceso de internet, redes y procesamiento de información	43,238
42	000	3221	Arrendamiento de edificios	615,060
42	000	3232	Arrendamiento de equipo y bienes informáticos	3,280
42	000	3342	Capacitación especializada	7,350
42	000	3362	Servicio de impresión de documentos y papelería oficial	1,653
42	000	3363	Servicios de impresión de material informativo derivado de la operación y administración	209
42	000	3531	Instalación, reparación y mantenimiento de equipo de cómputo y tecnologías de la información	346,733
42	000	3551	Mantenimiento y conservación de vehículos terrestres, aéreos, marítimos, lacustres y fluviales	36,482
42	000	3711	Pasajes aéreos nacionales	6,483
42	000	3751	Viáticos en el país	101,990
42	000	3791	Otros servicios de traslado y hospedaje	4,094
42	000	3981	Impuesto sobre nóminas y otros que se deriven de una relación laboral	1,174,126
42	000	3992	Subcontratación de servicios con terceros	6,958
TOTAL CAPÍTULO DE GASTO				2,433,246
42	000	4381	Subsidios a Municipios	100,812,962
42	000	4391	Otros subsidios	15,000,000
TOTAL CAPÍTULO DE GASTO				115,812,962
42	000	5111	Muebles de oficina y estantería	3,877
42	000	5191	Otros mobiliarios y equipos de administración	4,217
42	000	5641	Sistemas de aire acondicionado, calefacción y de refrigeración	8,900
TOTAL CAPÍTULO DE GASTO				16,994
42	000	9911	Adeudos de ejercicios fiscales anteriores	20,796
TOTAL CAPÍTULO DE GASTO				20,796
TOTAL UNIDAD RESPONSABLE				129,715,150
42	078	4151	Transferencias internas otorgadas a entidades paraestatales no empresariales y no financieras para servicios personales	5,600,745
42	078	4152	Transferencias internas otorgadas a entidades paraestatales no empresariales y no financieras para materiales y suministros	1,115,200
42	078	4153	Transferencias internas otorgadas a entidades paraestatales no empresariales y no financieras para servicios generales	164,065
TOTAL CAPÍTULO DE GASTO				6,880,010
TOTAL UNIDAD RESPONSABLE				6,880,010
42	167	1131	Sueldo base	39,109,322

UP	UR	PARTIDA	CONCEPTO PARTIDA	EJERCIDO
42	167	1211	Honorarios asimilables a salarios	362,649
42	167	1311	Prima quinquenal por años de servicios efectivos prestados	732,268
42	167	1321	Prima vacacional y dominical	7,612
42	167	1322	Aguinaldo	4,366,317
42	167	1411	Cuotas al IMSS	1,925,784
42	167	1421	Cuotas para la vivienda	1,186,714
42	167	1431	Cuotas a pensiones	6,922,483
42	167	1432	Cuotas para el sistema de ahorro para el retiro	740,698
42	167	1541	Previsión social múltiple para personal	5,319
42	167	1712	Ayuda para despesa	2,253,188
42	167	1713	Ayuda para pasajes	1,868,258
TOTAL CAPÍTULO DE GASTO				59,480,614
42	167	2111	Materiales, útiles y equipos menores de oficina	152,465
42	167	2141	Materiales, útiles y equipos menores de tecnologías de la información y comunicaciones	100,403
42	167	2161	Material de limpieza	98,455
42	167	2171	Materiales y útiles de enseñanza	10,605
42	167	2214	Productos alimenticios para el personal en las instalaciones de las dependencias y entidades	91,518
42	167	2216	Productos alimenticios para el personal derivado de actividades extraordinarias	21,975
42	167	2231	Utensilios para el servicio de alimentación	2,955
42	167	2461	Material eléctrico y electrónico	23,873
42	167	2481	Materiales complementarios	14,949
42	167	2541	Materiales, accesorios y suministros médicos	39,995
42	167	2611	Combustibles, lubricantes y aditivos para vehículos destinados a servicios públicos y la operación de programas públicos	1,008,257
42	167	2711	Vestuario y uniformes	3,156,511
42	167	2721	Prendas de seguridad y protección personal	14,477
42	167	2941	Refacciones y accesorios menores para equipo de cómputo y telecomunicaciones	6,049
42	167	2961	Refacciones y accesorios menores de equipo de transporte	71,248
TOTAL CAPÍTULO DE GASTO				4,813,735
42	167	3181	Servicio postal	3,715
42	167	3221	Arrendamiento de edificios	227,360
42	167	3232	Arrendamiento de equipo y bienes informáticos	145,005
42	167	3311	Servicios legales, de contabilidad, auditoría y relacionados	354,476
42	167	3342	Capacitación especializada	31,180

UP	UR	PARTIDA	CONCEPTO PARTIDA	EJERCIDO
42	167	3362	Servicio de impresión de documentos y papelería oficial	10,208
42	167	3381	Servicios de vigilancia	324,475
42	167	3511	Mantenimiento y conservación menor de inmuebles para la prestación de servicios administrativos	80,391
42	167	3541	Instalación, reparación y mantenimiento de equipo e instrumental médico y de laboratorio	21,750
42	167	3551	Mantenimiento y conservación de vehículos terrestres, aéreos, marítimos, lacustres y fluviales	147,987
42	167	3571	Instalación, reparación y mantenimiento de maquinaria y otros equipos	55,135
42	167	3581	Servicios de limpieza y manejo de desechos	676,245
42	167	3711	Pasajes aéreos nacionales	106,769
42	167	3721	Pasajes terrestres nacionales	15,823
42	167	3751	Viáticos en el país	518,927
42	167	3791	Otros servicios de traslado y hospedaje	1,525
42	167	3831	Congresos y convenciones	4,640
42	167	3921	Otros impuestos y derechos	2,700
42	167	3992	Subcontratación de servicios con terceros	19,606
TOTAL CAPÍTULO DE GASTO				2,747,916
42	167	5111	Muebles de oficina y estantería	1,137
42	167	5151	Equipo de cómputo y de tecnología de la información	23,509
42	167	5411	Vehículos y equipo terrestres, destinados a servicios públicos y la operación de programas públicos	82,127,850
TOTAL CAPÍTULO DE GASTO				82,152,495
TOTAL UNIDAD RESPONSABLE				149,194,760
TOTAL UNIDAD PRESUPUESTAL				285,789,920
Coordinación General Estratégica de Desarrollo Social				
43	000	1131	Sueldo base	6,241,578
43	000	1211	Honorarios asimilables a salarios	98,667
43	000	1322	Aguinaldo	731,016
43	000	1411	Cuotas al IMSS	219,757
43	000	1421	Cuotas para la vivienda	187,036
43	000	1431	Cuotas a pensiones	1,091,040
43	000	1432	Cuotas para el sistema de ahorro para el retiro	116,143
43	000	1712	Ayuda para despensa	271,761
43	000	1713	Ayuda para pasajes	204,335
TOTAL CAPÍTULO DE GASTO				9,161,332
43	000	2111	Materiales, útiles y equipos menores de oficina	5,085
43	000	2141	Materiales, útiles y equipos menores de tecnologías de la información y comunicaciones	279

UP	UR	PARTIDA	CONCEPTO PARTIDA	EJERCIDO
43	000	2161	Material de limpieza	3,744
43	000	2216	Productos alimenticios para el personal derivado de actividades extraordinarias	3,283
43	000	2231	Utensilios para el servicio de alimentación	699
43	000	2612	Combustibles, lubricantes y aditivos para vehículos destinados a servicios administrativos	92,563
TOTAL CAPÍTULO DE GASTO				105,654
43	000	3171	Servicios de acceso de internet, redes y procesamiento de información	40,471
43	000	3232	Arrendamiento de equipo y bienes informáticos	6,762
43	000	3362	Servicio de impresión de documentos y papelería oficial	4,418
43	000	3531	Instalación, reparación y mantenimiento de equipo de cómputo y tecnologías de la información	281,033
43	000	3551	Mantenimiento y conservación de vehículos terrestres, aéreos, marítimos, lacustres y fluviales	13,976
43	000	3581	Servicios de limpieza y manejo de desechos	79,472
43	000	3711	Pasajes aéreos nacionales	29,661
43	000	3712	Pasajes aéreos internacionales	60,064
43	000	3721	Pasajes terrestres nacionales	908
43	000	3722	Pasajes terrestres internacionales	918
43	000	3751	Viáticos en el país	35,418
43	000	3761	Viáticos en el extranjero	47,839
43	000	3981	Impuesto sobre nóminas y otros que se deriven de una relación laboral	200,144
TOTAL CAPÍTULO DE GASTO				801,084
43	000	9911	Adeudos de ejercicios fiscales anteriores	33,839
TOTAL CAPÍTULO DE GASTO				33,839
TOTAL UNIDAD RESPONSABLE				10,101,909
43	012	4151	Transferencias internas otorgadas a entidades paraestatales no empresariales y no financieras para servicios personales	171,778,969
43	012	4152	Transferencias internas otorgadas a entidades paraestatales no empresariales y no financieras para materiales y suministros	13,005,000
43	012	4153	Transferencias internas otorgadas a entidades paraestatales no empresariales y no financieras para servicios generales	56,354,960
43	012	4154	Transferencias internas otorgadas a entidades paraestatales no empresariales y no financieras para transferencias, asignaciones, subsidios y otras ayudas	264,789,566

UP	UR	PARTIDA	CONCEPTO PARTIDA	EJERCIDO
43	012	4155	Transferencias internas otorgadas a entidades paraestatales no empresariales y no financieras para bienes muebles, inmuebles e intangibles	279,500
TOTAL CAPÍTULO DE GASTO				506,207,995
TOTAL UNIDAD RESPONSABLE				506,207,995
43	045	4151	Transferencias internas otorgadas a entidades paraestatales no empresariales y no financieras para servicios personales	363,598,306
43	045	4152	Transferencias internas otorgadas a entidades paraestatales no empresariales y no financieras para materiales y suministros	43,466,615
43	045	4153	Transferencias internas otorgadas a entidades paraestatales no empresariales y no financieras para servicios generales	49,278,296
43	045	4154	Transferencias internas otorgadas a entidades paraestatales no empresariales y no financieras para transferencias, asignaciones, subsidios y otras ayudas	513,226,507
43	045	4155	Transferencias internas otorgadas a entidades paraestatales no empresariales y no financieras para bienes muebles, inmuebles e intangibles	6,269,975
43	045	4157	Transferencias internas otorgadas a entidades paraestatales no empresariales y no financieras para inversiones financieras y otras provisiones	3,071,545
TOTAL CAPÍTULO DE GASTO				978,911,244
TOTAL UNIDAD RESPONSABLE				978,911,244
TOTAL UNIDAD PRESUPUESTAL				1,495,221,148
Coordinación General Estratégica de Crecimiento y Desarrollo Económico				
44	000	1131	Sueldo base	4,548,832
44	000	1321	Prima vacacional y dominical	1,355
44	000	1322	Aguinaldo	534,148
44	000	1411	Cuotas al IMSS	138,926
44	000	1421	Cuotas para la vivienda	136,886
44	000	1431	Cuotas a pensiones	798,503
44	000	1432	Cuotas para el sistema de ahorro para el retiro	84,673
44	000	1712	Ayuda para despesa	194,292
44	000	1713	Ayuda para pasajes	144,823
TOTAL CAPÍTULO DE GASTO				6,582,438
44	000	2111	Materiales, útiles y equipos menores de oficina	19,968
44	000	2121	Materiales y útiles de impresión y reproducción	672
44	000	2161	Material de limpieza	6,390
44	000	2214	Productos alimenticios para el personal en las instalaciones de las dependencias y entidades	32,879

UP	UR	PARTIDA	CONCEPTO PARTIDA	EJERCIDO
44	000	2231	Utensilios para el servicio de alimentación	2,051
44	000	2461	Material eléctrico y electrónico	1,664
44	000	2481	Materiales complementarios	53,896
44	000	2612	Combustibles, lubricantes y aditivos para vehículos destinados a servicios administrativos	43,731
44	000	2711	Vestuario y uniformes	9,237
44	000	2911	Herramientas menores	1,260
44	000	2921	Refacciones y accesorios menores de edificios	31,400
44	000	2931	Refacciones y accesorios menores de mobiliario y equipo de administración, educacional y recreativo	325
44	000	2941	Refacciones y accesorios menores para equipo de cómputo y telecomunicaciones	3,441
44	000	2961	Refacciones y accesorios menores de equipo de transporte	895
TOTAL CAPÍTULO DE GASTO				207,809
44	000	3111	Servicio de energía eléctrica	12,295
44	000	3171	Servicios de acceso de internet, redes y procesamiento de información	41,855
44	000	3221	Arrendamiento de edificios	1,113,600
44	000	3232	Arrendamiento de equipo y bienes informáticos	61,568
44	000	3362	Servicio de impresión de documentos y papelería oficial	2,610
44	000	3511	Mantenimiento y conservación menor de inmuebles para la prestación de servicios administrativos	130,000
44	000	3531	Instalación, reparación y mantenimiento de equipo de cómputo y tecnologías de la información	253,233
44	000	3551	Mantenimiento y conservación de vehículos terrestres, aéreos, marítimos, lacustres y fluviales	8,820
44	000	3581	Servicios de limpieza y manejo de desechos	32,805
44	000	3711	Pasajes aéreos nacionales	38,324
44	000	3712	Pasajes aéreos internacionales	52,032
44	000	3721	Pasajes terrestres nacionales	1,185
44	000	3751	Viáticos en el país	29,622
44	000	3791	Otros servicios de traslado y hospedaje	360
44	000	3831	Congresos y convenciones	11,600
44	000	3981	Impuesto sobre nóminas y otros que se deriven de una relación laboral	144,038
44	000	3992	Subcontratación de servicios con terceros	1,173
TOTAL CAPÍTULO DE GASTO				1,935,119
44	000	4381	Subsidios a Municipios	8,820,000
TOTAL CAPÍTULO DE GASTO				8,820,000
44	000	5151	Equipo de cómputo y de tecnología de la información	64,998

UP	UR	PARTIDA	CONCEPTO PARTIDA	EJERCIDO
44	000	5191	Otros mobiliarios y equipos de administración	40,000
TOTAL CAPÍTULO DE GASTO				104,998
44	000	9911	Adeudos de ejercicios fiscales anteriores	15,886
TOTAL CAPÍTULO DE GASTO				15,886
TOTAL UNIDAD RESPONSABLE				17,666,250
44	033	4151	Transferencias internas otorgadas a entidades paraestatales no empresariales y no financieras para servicios personales	16,438,948
44	033	4152	Transferencias internas otorgadas a entidades paraestatales no empresariales y no financieras para materiales y suministros	2,228,000
44	033	4153	Transferencias internas otorgadas a entidades paraestatales no empresariales y no financieras para servicios generales	179,102,200
44	033	4155	Transferencias internas otorgadas a entidades paraestatales no empresariales y no financieras para bienes muebles, inmuebles e intangibles	1,835,000
TOTAL CAPÍTULO DE GASTO				199,604,148
TOTAL UNIDAD RESPONSABLE				199,604,148
TOTAL UNIDAD PRESUPUESTAL				217,270,398
Coordinación General Estratégica de Gestión del Territorio				
45	000	1131	Sueldo base	5,163,174
45	000	1321	Prima vacacional y dominical	6,093
45	000	1322	Aguinaldo	608,326
45	000	1411	Cuotas al IMSS	177,718
45	000	1421	Cuotas para la vivienda	154,683
45	000	1431	Cuotas a pensiones	902,319
45	000	1432	Cuotas para el sistema de ahorro para el retiro	95,698
45	000	1712	Ayuda para despensa	224,919
45	000	1713	Ayuda para pasajes	171,156
TOTAL CAPÍTULO DE GASTO				7,504,086
45	000	2111	Materiales, útiles y equipos menores de oficina	13,081
45	000	2161	Material de limpieza	8,236
45	000	2216	Productos alimenticios para el personal derivado de actividades extraordinarias	1,096
45	000	2231	Utensilios para el servicio de alimentación	668
45	000	2612	Combustibles, lubricantes y aditivos para vehículos destinados a servicios administrativos	25,575
TOTAL CAPÍTULO DE GASTO				48,657
45	000	3111	Servicio de energía eléctrica	27,694
45	000	3171	Servicios de acceso de internet, redes y procesamiento de información	68,839
45	000	3221	Arrendamiento de edificios	462,840

UP	UR	PARTIDA	CONCEPTO PARTIDA	EJERCIDO
45	000	3232	Arrendamiento de equipo y bienes informáticos	16,841
45	000	3521	Mantenimiento y conservación de mobiliario y equipo de administración, educacional y recreativo	7,196
45	000	3531	Instalación, reparación y mantenimiento de equipo de cómputo y tecnologías de la información	243,333
45	000	3551	Mantenimiento y conservación de vehículos terrestres, aéreos, marítimos, lacustres y fluviales	1,994
45	000	3571	Instalación, reparación y mantenimiento de maquinaria y otros equipos	6,496
45	000	3751	Viáticos en el país	7,407
45	000	3981	Impuesto sobre nóminas y otros que se deriven de una relación laboral	154,448
45	000	3992	Subcontratación de servicios con terceros	1,204
TOTAL CAPÍTULO DE GASTO				998,291
45	000	4391	Otros subsidios	50,000,000
TOTAL CAPÍTULO DE GASTO				50,000,000
45	000	9911	Adeudos de ejercicios fiscales anteriores	19,832
TOTAL CAPÍTULO DE GASTO				19,832
TOTAL UNIDAD RESPONSABLE				58,570,866
45	176	4151	Transferencias internas otorgadas a entidades paraestatales no empresariales y no financieras para servicios personales	56,846,758
45	176	4152	Transferencias internas otorgadas a entidades paraestatales no empresariales y no financieras para materiales y suministros	3,742,487
45	176	4153	Transferencias internas otorgadas a entidades paraestatales no empresariales y no financieras para servicios generales	36,991,519
TOTAL CAPÍTULO DE GASTO				97,580,764
TOTAL UNIDAD RESPONSABLE				97,580,764
45	180	4151	Transferencias internas otorgadas a entidades paraestatales no empresariales y no financieras para servicios personales	24,700,336
45	180	4152	Transferencias internas otorgadas a entidades paraestatales no empresariales y no financieras para materiales y suministros	20,951,383
45	180	4153	Transferencias internas otorgadas a entidades paraestatales no empresariales y no financieras para servicios generales	92,793,647
45	180	4155	Transferencias internas otorgadas a entidades paraestatales no empresariales y no financieras para bienes muebles, inmuebles e intangibles	9,522,961
TOTAL CAPÍTULO DE GASTO				147,968,326
TOTAL UNIDAD RESPONSABLE				147,968,326
TOTAL UNIDAD PRESUPUESTAL				304,119,957

UP	UR	PARTIDA	CONCEPTO PARTIDA	EJERCIDO
Unidad de Enlace Federal y Asuntos Internacionales				
46	000	1131	Sueldo base	6,834,351
46	000	1211	Honorarios asimilables a salarios	613,690
46	000	1322	Aguinaldo	752,926
46	000	1411	Cuotas al IMSS	236,222
46	000	1421	Cuotas para la vivienda	205,188
46	000	1431	Cuotas a pensiones	1,196,932
46	000	1432	Cuotas para el sistema de ahorro para el retiro	127,461
46	000	1712	Ayuda para despensa	301,395
46	000	1713	Ayuda para pasajes	231,502
TOTAL CAPÍTULO DE GASTO				10,499,668
46	000	2111	Materiales, útiles y equipos menores de oficina	7,278
46	000	2141	Materiales, útiles y equipos menores de tecnologías de la información y comunicaciones	2,645
46	000	2161	Material de limpieza	4,543
46	000	2216	Productos alimenticios para el personal derivado de actividades extraordinarias	29,367
46	000	2231	Utensilios para el servicio de alimentación	199
46	000	2481	Materiales complementarios	3,359
46	000	2491	Otros materiales y artículos de construcción y reparación	158
46	000	2612	Combustibles, lubricantes y aditivos para vehículos destinados a servicios administrativos	78,139
46	000	2911	Herramientas menores	199
46	000	2961	Refacciones y accesorios menores de equipo de transporte	342
TOTAL CAPÍTULO DE GASTO				126,229
46	000	3131	Servicio de agua	2,242
46	000	3181	Servicio postal	2,997
46	000	3362	Servicio de impresión de documentos y papelería oficial	2,714
46	000	3531	Instalación, reparación y mantenimiento de equipo de cómputo y tecnologías de la información	167,935
46	000	3711	Pasajes aéreos nacionales	19,401
46	000	3721	Pasajes terrestres nacionales	209
46	000	3751	Viáticos en el país	1,200
46	000	3791	Otros servicios de traslado y hospedaje	18,472
46	000	3921	Otros impuestos y derechos	54,077
46	000	3981	Impuesto sobre nóminas y otros que se deriven de una relación laboral	210,537
46	000	3992	Subcontratación de servicios con terceros	5,320
TOTAL CAPÍTULO DE GASTO				485,104

UP	UR	PARTIDA	CONCEPTO PARTIDA	EJERCIDO
46	000	5191	Otros mobiliarios y equipos de administración	2,199
TOTAL CAPÍTULO DE GASTO				2,199
TOTAL UNIDAD RESPONSABLE				11,113,200
TOTAL UNIDAD PRESUPUESTAL				11,113,200
Fiscalía Especializada en Combate a la Corrupción				
47	000	1131	Sueldo base	18,818,975
47	000	1311	Prima quinquenal por años de servicios efectivos prestados	137,448
47	000	1321	Prima vacacional y dominical	4,796
47	000	1322	Aguinaldo	2,133,489
47	000	1348	Sobresueldos	237,084
47	000	1411	Cuotas al IMSS	993,016
47	000	1421	Cuotas para la vivienda	568,534
47	000	1431	Cuotas a pensiones	3,316,458
47	000	1432	Cuotas para el sistema de ahorro para el retiro	351,834
47	000	1712	Ayuda para despensa	974,815
47	000	1713	Ayuda para pasajes	807,904
47	000	1718	Gratificaciones	1,704,362
TOTAL CAPÍTULO DE GASTO				30,048,717
47	000	2141	Materiales, útiles y equipos menores de tecnologías de la información y comunicaciones	18,392
47	000	2151	Material impreso e información digital	14,616
47	000	2161	Material de limpieza	24,981
47	000	2214	Productos alimenticios para el personal en las instalaciones de las dependencias y entidades	24,570
47	000	2216	Productos alimenticios para el personal derivado de actividades extraordinarias	18,244
47	000	2613	Combustibles, lubricantes y aditivos para vehículos, asignados a servidores públicos	1,011,159
47	000	2711	Vestuario y uniformes	19,361
47	000	2721	Prendas de seguridad y protección personal	17,748
47	000	2941	Refacciones y accesorios menores para equipo de cómputo y telecomunicaciones	49,373
TOTAL CAPÍTULO DE GASTO				1,198,445
47	000	3111	Servicio de energía eléctrica	255,950
47	000	3171	Servicios de acceso de internet, redes y procesamiento de información	28,494
47	000	3221	Arrendamiento de edificios	1,798,264
47	000	3232	Arrendamiento de equipo y bienes informáticos	49,332
47	000	3311	Servicios legales, de contabilidad, auditoría y relacionados	143,358

UP	UR	PARTIDA	CONCEPTO PARTIDA	EJERCIDO
47	000	3331	Servicios de consultoría administrativa e informática	180,424
47	000	3362	Servicio de impresión de documentos y papelería oficial	30,659
47	000	3381	Servicios de vigilancia	277,611
47	000	3521	Mantenimiento y conservación de mobiliario y equipo de administración, educacional y recreativo	23,986
47	000	3531	Instalación, reparación y mantenimiento de equipo de cómputo y tecnologías de la información	157,133
47	000	3551	Mantenimiento y conservación de vehículos terrestres, aéreos, marítimos, lacustres y fluviales	468,052
47	000	3581	Servicios de limpieza y manejo de desechos	124,375
47	000	3711	Pasajes aéreos nacionales	6,345
47	000	3751	Viáticos en el país	43,192
47	000	3791	Otros servicios de traslado y hospedaje	1,623
47	000	3831	Congresos y convenciones	19,668
47	000	3981	Impuesto sobre nóminas y otros que se deriven de una relación laboral	807,649
47	000	3992	Subcontratación de servicios con terceros	69,423
TOTAL CAPÍTULO DE GASTO				4,485,537
47	000	5211	Equipos y aparatos audiovisuales	18,483
TOTAL CAPÍTULO DE GASTO				18,483
47	000	9911	Adeudos de ejercicios fiscales anteriores	8,770
TOTAL CAPÍTULO DE GASTO				8,770
TOTAL UNIDAD RESPONSABLE				35,759,951
TOTAL UNIDAD PRESUPUESTAL				35,759,951
Fiscalía Especializada en Materia de Delitos Electorales				
48	000	1131	Sueldo base	2,192,807
48	000	1311	Prima quinquenal por años de servicios efectivos prestados	3,903
48	000	1322	Aguinaldo	253,149
48	000	1411	Cuotas al IMSS	85,978
48	000	1421	Cuotas para la vivienda	65,784
48	000	1431	Cuotas a pensiones	383,741
48	000	1432	Cuotas para el sistema de ahorro para el retiro	40,626
48	000	1712	Ayuda para despensa	105,627
48	000	1713	Ayuda para pasajes	85,164
TOTAL CAPÍTULO DE GASTO				3,216,781
48	000	2111	Materiales, útiles y equipos menores de oficina	9,299
48	000	2141	Materiales, útiles y equipos menores de tecnologías de la información y comunicaciones	15,994

UP	UR	PARTIDA	CONCEPTO PARTIDA	EJERCIDO
48	000	2161	Material de limpieza	14,092
48	000	2214	Productos alimenticios para el personal en las instalaciones de las dependencias y entidades	19,902
48	000	2231	Utensilios para el servicio de alimentación	1,770
48	000	2481	Materiales complementarios	4,870
48	000	2611	Combustibles, lubricantes y aditivos para vehículos destinados a servicios públicos y la operación de programas públicos	124,773
48	000	2711	Vestuario y uniformes	11,310
TOTAL CAPÍTULO DE GASTO				202,009
48	000	3221	Arrendamiento de edificios	487,200
48	000	3232	Arrendamiento de equipo y bienes informáticos	4,278
48	000	3362	Servicio de impresión de documentos y papelería oficial	1,404
48	000	3381	Servicios de vigilancia	69,403
48	000	3551	Mantenimiento y conservación de vehículos terrestres, aéreos, marítimos, lacustres y fluviales	19,960
48	000	3581	Servicios de limpieza y manejo de desechos	62,188
48	000	3711	Pasajes aéreos nacionales	28,148
48	000	3721	Pasajes terrestres nacionales	7,500
48	000	3751	Viáticos en el país	24,023
48	000	3981	Impuesto sobre nóminas y otros que se deriven de una relación laboral	64,900
48	000	3992	Subcontratación de servicios con terceros	11,875
TOTAL CAPÍTULO DE GASTO				780,878
TOTAL UNIDAD RESPONSABLE				4,199,668
TOTAL UNIDAD PRESUPUESTAL				4,199,668
Secretaría de Inteligencia y Búsqueda de Personas				
49	000	1131	Sueldo base	6,170,454
49	000	1211	Honorarios asimilables a salarios	29,799
49	000	1311	Prima quinquenal por años de servicios efectivos prestados	372
49	000	1321	Prima vacacional y dominical	3,258
49	000	1322	Aguinaldo	676,237
49	000	1411	Cuotas al IMSS	206,912
49	000	1421	Cuotas para la vivienda	185,125
49	000	1431	Cuotas a pensiones	1,079,895
49	000	1432	Cuotas para el sistema de ahorro para el retiro	113,281
49	000	1712	Ayuda para despesa	288,937
49	000	1713	Ayuda para pasajes	225,588
TOTAL CAPÍTULO DE GASTO				8,979,858

UP	UR	PARTIDA	CONCEPTO PARTIDA	EJERCIDO
49	000	2111	Materiales, útiles y equipos menores de oficina	86,371
49	000	2141	Materiales, útiles y equipos menores de tecnologías de la información y comunicaciones	21,538
49	000	2161	Material de limpieza	13,768
49	000	2211	Productos alimenticios para los efectivos que participen en programas de seguridad pública	6,554
49	000	2231	Utensilios para el servicio de alimentación	2,053
49	000	2461	Material eléctrico y electrónico	28,375
49	000	2471	Artículos metálicos para la construcción	353
49	000	2481	Materiales complementarios	2,408
49	000	2491	Otros materiales y artículos de construcción y reparación	159
49	000	2911	Herramientas menores	4,222
49	000	2931	Refacciones y accesorios menores de mobiliario y equipo de administración, educacional y recreativo	308
49	000	2961	Refacciones y accesorios menores de equipo de transporte	4,006
49	000	2991	Refacciones y accesorios menores otros bienes muebles	110
TOTAL CAPÍTULO DE GASTO				170,225
49	000	3111	Servicio de energía eléctrica	31,950
49	000	3151	Servicio de telefonía celular	3,363
49	000	3171	Servicios de acceso de internet, redes y procesamiento de información	999
49	000	3221	Arrendamiento de edificios	1,491,194
49	000	3232	Arrendamiento de equipo y bienes informáticos	5,986
49	000	3342	Capacitación especializada	17,400
49	000	3363	Servicios de impresión de material informativo derivado de la operación y administración	13,519
49	000	3511	Mantenimiento y conservación menor de inmuebles para la prestación de servicios administrativos	2,262
49	000	3521	Mantenimiento y conservación de mobiliario y equipo de administración, educacional y recreativo	7,557
49	000	3551	Mantenimiento y conservación de vehículos terrestres, aéreos, marítimos, lacustres y fluviales	19,851
49	000	3581	Servicios de limpieza y manejo de desechos	191,643
49	000	3711	Pasajes aéreos nacionales	9,931
49	000	3721	Pasajes terrestres nacionales	2,000
49	000	3751	Viáticos en el país	6,835
49	000	3791	Otros servicios de traslado y hospedaje	657
49	000	3981	Impuesto sobre nóminas y otros que se deriven de una relación laboral	169,613
TOTAL CAPÍTULO DE GASTO				1,974,761

UP	UR	PARTIDA	CONCEPTO PARTIDA	EJERCIDO
49	000	5111	Muebles de oficina y estantería	5,686
49	000	5191	Otros mobiliarios y equipos de administración	23,970
TOTAL CAPÍTULO DE GASTO				29,656
TOTAL UNIDAD RESPONSABLE				11,154,500
49	179	4151	Transferencias internas otorgadas a entidades paraestatales no empresariales y no financieras para servicios personales	189,472,299
49	179	4152	Transferencias internas otorgadas a entidades paraestatales no empresariales y no financieras para materiales y suministros	4,728,558
49	179	4153	Transferencias internas otorgadas a entidades paraestatales no empresariales y no financieras para servicios generales	24,595,644
49	179	4155	Transferencias internas otorgadas a entidades paraestatales no empresariales y no financieras para bienes muebles, inmuebles e intangibles	10,170,417
49	179	4157	Transferencias internas otorgadas a entidades paraestatales no empresariales y no financieras para inversiones financieras y otras provisiones	58,033,082
TOTAL CAPÍTULO DE GASTO				286,999,999
TOTAL UNIDAD RESPONSABLE				286,999,999
49	505	4151	Transferencias internas otorgadas a entidades paraestatales no empresariales y no financieras para servicios personales	96,095,432
49	505	4152	Transferencias internas otorgadas a entidades paraestatales no empresariales y no financieras para materiales y suministros	8,653,750
49	505	4153	Transferencias internas otorgadas a entidades paraestatales no empresariales y no financieras para servicios generales	474,097,644
49	505	4155	Transferencias internas otorgadas a entidades paraestatales no empresariales y no financieras para bienes muebles, inmuebles e intangibles	1,487,500
49	505	4157	Transferencias internas otorgadas a entidades paraestatales no empresariales y no financieras para inversiones financieras y otras provisiones	70,416,667
TOTAL CAPÍTULO DE GASTO				650,750,992
TOTAL UNIDAD RESPONSABLE				650,750,992
TOTAL UNIDAD PRESUPUESTAL				948,905,491
Archivo General del Estado				
50	000	4151	Transferencias internas otorgadas a entidades paraestatales no empresariales y no financieras para servicios personales	8,682,695

UP	UR	PARTIDA	CONCEPTO PARTIDA	EJERCIDO
50	000	4152	Transferencias internas otorgadas a entidades paraestatales no empresariales y no financieras para materiales y suministros	394,146
50	000	4153	Transferencias internas otorgadas a entidades paraestatales no empresariales y no financieras para servicios generales	977,859
50	000	4155	Transferencias internas otorgadas a entidades paraestatales no empresariales y no financieras para bienes muebles, inmuebles e intangibles	958,649
TOTAL CAPÍTULO DE GASTO				11,013,348
TOTAL UNIDAD RESPONSABLE				11,013,348
TOTAL UNIDAD PRESUPUESTAL				11,013,348
Secretaría de Desarrollo Energético Sustentable				
51	000	1131	Sueldo base	2,284,369
51	000	1211	Honorarios asimilables a salarios	399,908
51	000	1322	Aguinaldo	264,691
51	000	1411	Cuotas al IMSS	69,490
51	000	1421	Cuotas para la vivienda	68,531
51	000	1431	Cuotas a pensiones	399,765
51	000	1432	Cuotas para el sistema de ahorro para el retiro	42,397
51	000	1712	Ayuda para despensa	105,592
51	000	1713	Ayuda para pasajes	83,934
TOTAL CAPÍTULO DE GASTO				3,718,677
51	000	3981	Impuesto sobre nóminas y otros que se deriven de una relación laboral	71,328
TOTAL CAPÍTULO DE GASTO				71,328
TOTAL UNIDAD RESPONSABLE				3,790,004
51	277	4151	Transferencias internas otorgadas a entidades paraestatales no empresariales y no financieras para servicios personales	5,126,133
51	277	4152	Transferencias internas otorgadas a entidades paraestatales no empresariales y no financieras para materiales y suministros	162,983
51	277	4153	Transferencias internas otorgadas a entidades paraestatales no empresariales y no financieras para servicios generales	1,143,143
51	277	4154	Transferencias internas otorgadas a entidades paraestatales no empresariales y no financieras para transferencias, asignaciones, subsidios y otras ayudas	4,225,000
51	277	4155	Transferencias internas otorgadas a entidades paraestatales no empresariales y no financieras para bienes muebles, inmuebles e intangibles	64,167

UP	UR	PARTIDA	CONCEPTO PARTIDA	EJERCIDO
51	277	4157	Transferencias internas otorgadas a entidades paraestatales no empresariales y no financieras para inversiones financieras y otras provisiones	833,333
TOTAL CAPÍTULO DE GASTO				11,554,759
TOTAL UNIDAD RESPONSABLE				11,554,759
TOTAL UNIDAD PRESUPUESTAL				15,344,763
Instituto de Información Estadística y Geográfica del Estado de Jalisco				
52	000	4151	Transferencias internas otorgadas a entidades paraestatales no empresariales y no financieras para servicios personales	19,179,640
52	000	4152	Transferencias internas otorgadas a entidades paraestatales no empresariales y no financieras para materiales y suministros	463,445
52	000	4153	Transferencias internas otorgadas a entidades paraestatales no empresariales y no financieras para servicios generales	2,882,036
52	000	4154	Transferencias internas otorgadas a entidades paraestatales no empresariales y no financieras para transferencias, asignaciones, subsidios y otras ayudas	33,700
TOTAL CAPÍTULO DE GASTO				22,558,821
TOTAL UNIDAD RESPONSABLE				22,558,821
TOTAL UNIDAD PRESUPUESTAL				22,558,821
Instituto de la Infraestructura Física Educativa del Estado de Jalisco				
53	000	4151	Transferencias internas otorgadas a entidades paraestatales no empresariales y no financieras para servicios personales	33,970,845
53	000	4152	Transferencias internas otorgadas a entidades paraestatales no empresariales y no financieras para materiales y suministros	457,898
53	000	4153	Transferencias internas otorgadas a entidades paraestatales no empresariales y no financieras para servicios generales	5,789,914
53	000	4155	Transferencias internas otorgadas a entidades paraestatales no empresariales y no financieras para bienes muebles, inmuebles e intangibles	2,050,717
53	000	4156	Transferencias internas otorgadas a entidades paraestatales no empresariales y no financieras para inversión pública	312,272,129
TOTAL CAPÍTULO DE GASTO				354,541,502
TOTAL UNIDAD RESPONSABLE				354,541,502
TOTAL UNIDAD PRESUPUESTAL				354,541,502

UP	UR	PARTIDA	CONCEPTO PARTIDA	EJERCIDO
Instituto Jalisciense de la Vivienda				
54	000	4156	Transferencias internas otorgadas a entidades paraestatales no empresariales y no financieras para inversión pública	20,000,000
TOTAL CAPÍTULO DE GASTO				20,000,000
TOTAL UNIDAD RESPONSABLE				20,000,000
TOTAL UNIDAD PRESUPUESTAL				20,000,000
Sistema Jalisciense de Radio y Televisión				
57	000	4151	Transferencias internas otorgadas a entidades paraestatales no empresariales y no financieras para servicios personales	30,031,504
57	000	4152	Transferencias internas otorgadas a entidades paraestatales no empresariales y no financieras para materiales y suministros	1,319,555
57	000	4153	Transferencias internas otorgadas a entidades paraestatales no empresariales y no financieras para servicios generales	14,198,765
57	000	4155	Transferencias internas otorgadas a entidades paraestatales no empresariales y no financieras para bienes muebles, inmuebles e intangibles	50
TOTAL CAPÍTULO DE GASTO				45,549,874
TOTAL UNIDAD RESPONSABLE				45,549,874
TOTAL UNIDAD PRESUPUESTAL				45,549,874

Gráfico de Distribución del Presupuesto por Prioridades

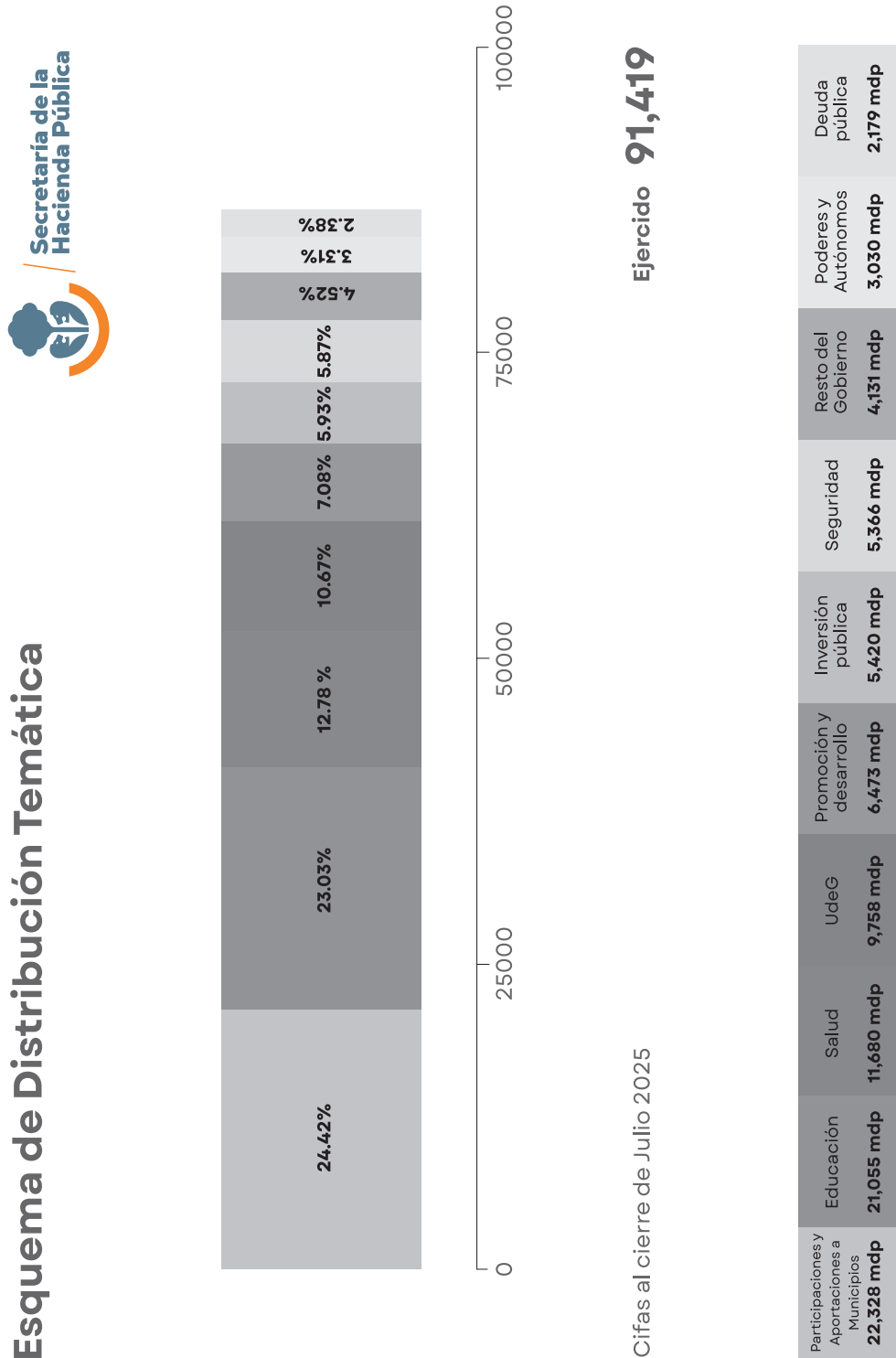

Reporte por Dimensión y Temática Sectorial

Gasto Ejercido (Cierre a Julio 2025) Cifras PreliminaresCierre a Julio 2025

DIMENSIÓN		TEMÁTICA SECTORIAL		EJERCIDO
1	Seguridad, justicia y Estado de derecho	1	Gobernabilidad	999,765,728
		2	Seguridad Ciudadana	3,169,800,285
		3	Procuración de Justicia	1,739,101,009
		4	Impartición de Justicia	2,068,391,168
		5	Protección Civil	228,569,437
		6	Prevención Social de las Violencias y la Delincuencia	8,357,257
		A	Derechos Humanos	143,756,746
		B	Igualdad de Género	49,384,195
		D	Cultura de Paz	7,624,109
		G	Mujeres Libres de Violencia	267,445,256
		H	Personas Desaparecidas	94,848,826
TOTAL DIMENSIÓN				8,777,044,018
2	Desarrollo Social	1	Pobreza y Desigualdad	1,345,428,888
		2	Educación	31,572,946,414
		3	Protección a la Salud	11,802,397,775
		4	Grupos Prioritarios	119,508,935
		5	Cultura	438,702,930
		6	Deporte y Activación Física	506,207,995
		I	Desarrollo Integral de las Niñas, los Niños y los Adolescentes	142,907,883
TOTAL DIMENSIÓN				45,928,100,820
3	Desarrollo económico	1	Desarrollo Rural	385,115,772
		2	Industria, Comercio y Servicios	825,472
		3	Energía	15,344,763
		4	Turismo	261,540,920
		5	Competencias y Capacidades del Capital Humano	68,549,168
		6	Innovación, Ciencia y Tecnología	93,350,697
		7	Financiamiento para el Desarrollo	55,135,602
TOTAL DIMENSIÓN				879,862,395

DIMENSIÓN		TEMÁTICA SECTORIAL		EJERCIDO
4	Desarrollo sostenible del territorio	1	Desarrollo Metropolitano	497,630
		2	Gestión Integral del Agua	529,076,747
		3	Infraestructura para el Desarrollo	1,881,678,276
		4	Desarrollo Integral de Movilidad	2,729,050,634
		5	Protección y Gestión Ambiental	288,600,279
		6	Gestión de Ecosistemas y Biodiversidad	151,131,522
		7	Gobernanza Territorial y Desarrollo Regional	35,534,542
		8	Procuración de la Justicia Ambiental	12,318,598
		E	Cambio Climático	37,174,387
		J	Recuperación Integral del Río Santiago	423,173,960
TOTAL DIMENSIÓN				6,088,236,575
5	Gobierno efectivo e integridad pública	1	Hacienda Pública	27,358,828,048
		2	Administración Pública	1,701,852,930
		3	Acceso a la Información, Transparencia y Protección de Datos Personales	82,660,498
		4	Política de Integridad y Control Interno	166,421,828
		C	Gobernanza para el Desarrollo	139,960,763
		F	Corrupción e Impunidad	295,584,712
TOTAL DIMENSIÓN				29,745,308,779
TOTAL GENERAL				91,418,552,586

Reporte por Temática Sectorial

Gasto Ejercido (Cierre a Julio 2025) Cifras PreliminaresCierre a Julio 2025

TEMA	CONCEPTO TEMÁTICA SECTORIAL	EJERCIDO
11	Gobernabilidad	999,765,728
12	Seguridad Ciudadana	3,169,800,285
13	Procuración de Justicia	1,739,101,009
14	Impartición de Justicia	2,068,391,168
15	Protección Civil	228,569,437
16	Prevención Social de las Violencias y la Delincuencia	8,357,257
1A	Derechos Humanos	143,756,746
1B	Igualdad de Género	49,384,195
1D	Cultura de Paz	7,624,109
1G	Mujeres Libres de Violencia	267,445,256
1H	Personas Desaparecidas	94,848,826
21	Pobreza y Desigualdad	1,345,428,888
22	Educación	31,572,946,414
23	Protección a la Salud	11,802,397,775
24	Grupos Prioritarios	119,508,935
25	Cultura	438,702,930
26	Deporte y Activación Física	506,207,995
2I	Desarrollo Integral de las Niñas, los Niños y los Adolescentes	142,907,883
31	Desarrollo Rural	385,115,772
32	Industria, Comercio y Servicios	825,472
33	Energía	15,344,763
34	Turismo	261,540,920
35	Competencias y Capacidades del Capital Humano	68,549,168
36	Innovación, Ciencia y Tecnología	93,350,697
37	Financiamiento para el Desarrollo	55,135,602
41	Desarrollo Metropolitano	497,630

TEMA	CONCEPTO TEMÁTICA SECTORIAL	EJERCIDO
42	Gestión Integral del Agua	529,076,747
43	Infraestructura para el Desarrollo	1,881,678,276
44	Desarrollo Integral de Movilidad	2,729,050,634
45	Protección y Gestión Ambiental	288,600,279
46	Gestión de Ecosistemas y Biodiversidad	151,131,522
47	Gobernanza Territorial y Desarrollo Regional	35,534,542
48	Procuración de la Justicia Ambiental	12,318,598
4E	Cambio Climático	37,174,387
4J	Recuperación Integral del Río Santiago	423,173,960
51	Hacienda Pública	27,358,828,048
52	Administración Pública	1,701,852,930
53	Acceso a la Información, Transparencia y Protección de Datos Personales	82,660,498
54	Política de Integridad y Control Interno	166,421,828
5C	Gobernanza para el Desarrollo	139,960,763
5F	Corrupción e Impunidad	295,584,712
TOTAL GENERAL		91,418,552,586

4. Deuda Pública

Informe General de las Condiciones de la Deuda Pública

Saldos de la deuda al 31 de Julio de 2025

ACREDEDOR	DESTINO	FECHA SUSCRIPCIÓN	IMPORTE AUTORIZADO	IMPORTE CONTRATADO	IMPORTE DISPUESTO	SALDOS AL 31 DE JULIO DE 2025	DECRETO	TASA DE INTERÉS CONTRATADA, 2	FECHA DE VENCIMIENTO	OBSV.	GARANTÍA_1	TIPO DE GARANTÍA	FIDEICOMISO	INSTRUMENTO DE CONTRATACIÓN
Banco Mercantil del Norte, S.A. Institución de Banca Múltiple, Grupo Financiero Banorte (Banorte)	Refinancia-miento	JUL 26-2019		5,115,348,231	5,104,698,811	4,737,895,573	27248/ LXII/19	TIIE28 + 0.30%	20/7/2039		7.29%	Garantía Fiduciaria	Banorte FID. 751607	Contrato de Apertura de Crédito Simple
				3,000,000,000	2,998,239,300	2,778,159,541		TIIE28 + 0.30%	23/7/2039		4.27%	Garantía Fiduciaria	Banorte FID. 751607	Contrato de Apertura de Crédito Simple
	Refinancia-miento	JUL 26-2019	19,791,274,807.00	2,000,000,000	2,000,000,000	1,853,194,000		TIIE28 + 0.37%	20/7/2039		2.86%	Garantía Fiduciaria	Banorte FID. 751607	Contrato de Apertura de Crédito Simple
				1,000,000,000	1,000,000,000	926,597,000		TIIE28 + 0.39%	20/7/2039		1.43%	Garantía Fiduciaria	Banorte FID. 751607	Contrato de Apertura de Crédito Simple
Banco Mercantil del Norte, S.A. Institución de Banca Múltiple, Grupo Financiero Banorte (Banorte)	Movilidad Inteligente en el Área Metropolitana de Guadalajara (Intersecciones Semaforizadas), Infraestructura en Comunicaciones para los Municipios del Estado (Red Jalisco).	JUL 26-2019	5,250,000,000.00	2,300,000,000	2,300,000,000	2,173,063,732	27248/ LXII/19	TIIE28 + 0.30%	20/7/2039	Fuente de Pago "Fondo de Aportaciones para el Fortalecimiento de las Entidades Federativas" (FAFEF)	18.76%	Garantía Fiduciaria	Santander F/2004423-1	Contrato de Apertura de Crédito Simple
BBVA Bancomer, Institución de Banca Múltiple, Grupo Financiero BBVA Bancomer (Bancomer)	Refinanciamiento	ENE 24-2020	19,791,274,807.00	1,000,000,000	988,851,333	928,963,530	27248/ LXII/19	TIIE28 + 0.23%	18/01/2040		1.42%	Garantía Fiduciaria	Banorte FID. 751607	Contrato de Apertura de Crédito Simple
				882,581,090	806,975,237	758,100,517								
Banco Nacional de México, S.A. Integrante del Grupo Financiero Citi Banamex	Refinanciamiento	ENE 24-2020						TIIE28 + 0.25%	18/01/2040		1.25%	Garantía Fiduciaria	Banorte FID. 751607	Contrato de Apertura de Crédito Simple

ACREEDOR	DESTINO	FECHA SUSCRIPCIÓN	IMPORTE AUTORIZADO	IMPORTE CONTRATADO	IMPORTE DISPUESTO	SALDOS AL 31 DE JULIO DE 2025	DECRETO	TASA DE INTERÉS CON- TRATADA 2	FECHA DE VENCI- MIENTO	OBSV.	GARAN- TIA_1	TIPO DE GARAN- TIA_1	FIDECO- MISO	INSTRUMENTO DE CONTRA- TACIÓN
Banco del Bajío, S.A., Institución de Banca Múltiple	Plan de Inversión Pública Productiva Integral para la Reactivación Económica del Estado de Jalisco, conforme a los rubros de inversión autorizados en Decreto 27913/LXII/20.	JUL 22-2020	6,200,000,000.00	1,200,000,000	1,200,000,000	905,963,880	27913/ LXII/20	TIE28 +0.70%	19/06/2030		2.06%	Garantía Fiduciaria	Banorte FID. 751607	Contrato de Apertura de Crédito Simple
Banco del Bajío, S.A., Institución de Banca Múltiple	Plan de Inversión Pública Productiva Integral para la Reactivación Económica del Estado de Jalisco, conforme a los rubros de inversión autorizados en Decreto 27913/LXII/20.	JUL 22-2020		300,000,000	300,000,000	272,956,840		TIE28 +0.70%	18/07/2035		0.44%	Garantía Fiduciaria	Banorte FID. 751607	Contrato de Apertura de Crédito Simple
Banco Nacional de México, S.A., Integrante del Grupo Financiero Citi Banamex	Plan de Inversión Pública Productiva Integral para la Reactivación Económica del Estado de Jalisco, conforme a los rubros de inversión autorizados en Decreto 27913/LXII/20.	JUL 22-2020		700,000,000	700,000,000	637,250,260		TIE28 +0.69%	18/07/2035		1.04%	Garantía Fiduciaria	Banorte FID. 751607	Contrato de Apertura de Crédito Simple
Banco Nacional de México, S.A., Integrante del Grupo Financiero Citi Banamex	Plan de Inversión Pública Productiva Integral para la Reactivación Económica del Estado de Jalisco, conforme a los rubros de inversión autorizados en Decreto 27913/LXII/20.	JUL 22-2020		1,000,000,000	1,000,000,000	950,341,810		TIE28 +0.69%	16/07/2040		1.23%	Garantía Fiduciaria	Banorte FID. 751607	Contrato de Apertura de Crédito Simple
BBVA Bancomer, Intitución de Banca Múltiple, Grupo Financiero BBVA Bancomer (Bancomer)	Plan de Inversión Pública Productiva Integral para la Reactivación Económica del Estado de Jalisco, conforme a los rubros de inversión autorizados en Decreto 27913/LXII/20.	JUL 22-2020		1,000,000,000	1,000,000,000	911,164,966		TIE28 +0.70%	18/07/2035		1.47%	Garantía Fiduciaria	Banorte FID. 751607	Contrato de Apertura de Crédito Simple
BBVA Bancomer, Intitución de Banca Múltiple, Grupo Financiero BBVA Bancomer (Bancomer)	Plan de Inversión Pública Productiva Integral para la Reactivación Económica del Estado de Jalisco, conforme a los rubros de inversión autorizados en Decreto 27913/LXII/20.	JUL 22-2020		1,000,000,000	1,000,000,000	950,882,240		TIE28 +0.73%	16/07/2040		1.22%	Garantía Fiduciaria	Banorte FID. 751607	Contrato de Apertura de Crédito Simple

ACREEDOR	DESTINO	FECHA SUSCRIPCIÓN	IMPORTE AUTORIZADO	IMPORTE CONTRATADO	IMPORTE DISPUESTO	SALDOS AL 31 DE JULIO DE 2025	DECRETO	TASA DE INTERÉS CON- TRATADA_2	FECHA DE VENCI- MIENTO	OBSV.	GARAN- TÍA_1	TIPO DE GARANTIA	FIDEICO- MISO	INSTRUMENTO DE CONTRA- TACIÓN
BBVA Bancomer, Institución de Banca Múltiple, Grupo Financiero BBVA Bancomer (Bancomer)	Plan de Inversión Pública Productiva Integral para la Reactivación Económica del Estado de Jalisco, conforme a los rubros de inversión autorizados en Decreto 27913/LXII/20.	JUL 22-2020	6,200,000,000.00	1,000,000,000	1,000,000,000	949,751,357	27913/ LXII/20	TIE28 +0.75%	16/07/2040		1.22%	Garantía Fiduciaria	Banorte FID. 751607	Contrato de Apertura de Crédito Simple
		AGO 31-2023	2,450,651,749.00	995,600,150	995,600,150	933,474,701	23962/ LXI/12	TIE28 + 0.24%	16/8/2032		1.9%	Garantía Fiduciaria	Banorte FID. 751607	Contrato de Apertura de Crédito Simple
Banco Santander México, S.A., Institución de Banca Múltiple, Grupo Financiero Santander México (Santander)	Refinanciamiento	AGO 31-2023		300,000,000	300,000,000	281,280,000		TIE28 + 0.24%	30/8/2032		0.58%	Garantía Fiduciaria	Banorte FID. 751607	Contrato de Apertura de Crédito Simple
		MAR 18-2016	3,800,000,000.00	1,000,000,000	909,679,139	526,027,397	25528/ LX/15	Disposición 1) TIE+ 0.10% Disposición 2) TIE+ 0.46%	Jul-2036		2.18%	Garantía Fiduciaria	Banamex: FID 106648-8	Contrato de Apertura de Crédito Simple
Banobras Nacional de Obras y Servicios Públicos, S.N.C. Institución de Banca de Desarrollo	Refinanciamiento	JUL 26-2019	19,791,274,807.00	2,500,000,000	2,495,817,599	2,308,633,775	27248/ LXII/19	TIE28 + 0.40%	20/7/2039		3.58%	Garantía Fiduciaria	Banorte FID. 751607	Contrato de Apertura de Crédito Simple
		JUL 26-2019		569,432,473	567,347,282	524,796,803		TIE28 + 0.45%	20/7/2039		0.82%	Garantía Fiduciaria	Banorte FID. 751607	Contrato de Apertura de Crédito Simple
Banobras Nacional de Obras y Servicios Públicos, S.N.C. Institución de Banca de Desarrollo	Construcción, Reconstrucción y Modernización de Tramos Carreteros en el Estado, y el Proyecto denominado "Sistema Integrado de Transporte Colectivo Peribús"	JUL 26-2019	5,250,000,000.00	2,250,000,000	2,250,000,000	2,096,950,214	27248/ LXII/19	TIE28 + 0.34%	20/7/2039		3.21%	Garantía Fiduciaria	Banorte FID. 751607	Contrato de Apertura de Crédito Simple
		JUL 26-2019		700,000,000	700,000,000	650,084,098		TIE28 +0.34%	20/7/2039	Fuente de Pago "Fondo de Aportaciones para el Fortaleci- miento de las Entidades Federativas" (FAFEF)	5.72%	Garantía Fiduciaria	Santander F/2004423-1	Contrato de Apertura de Crédito Simple

ACREEDOR	DESTINO	FECHA SUSCRIPCIÓN	IMPORTE AUTORIZADO	IMPORTE CONTRATADO	IMPORTE DISPUESTO	SALDOS AL 31 DE JULIO DE 2025	DECRETO	TASA DE INTERÉS CON- TRATADA_2	FECHA DE VENCI- MIENTO	OBSV.	GARAN- TIA_1	TIPO DE GARANTÍA	FIDEICO- MISO	INSTRUMENTO DE CONTRA- TACIÓN
Banobras Nacional de Obras y Servicios Públicos, S.N.C. Institución de Banca de Desarrollo	Refinanciamiento	AGO 31- 2023	2,450,651,749.00	299,888,355	299,888,355	265,551,138	24448/ LX/13	TIIE28 + 0.31%	26/12/2033		0.47%	Garantía Fiduciaria	Banorte FID, 751607	Contrato de Apertura de Crédito Simple
Banobras Nacional de Obras y Servicios Públicos, S.N.C. Institución de Banca de Desarrollo	Refinanciamiento	AGO 31- 2023		211,994,864	211,994,864	192,639,733		TIIE28 + 0.31%	17/10/2034		0.33%	Garantía Fiduciaria	Banorte FID, 751607	Contrato de Apertura de Crédito Simple
Banobras Nacional de Obras y Servicios Públicos, S.N.C. Institución de Banca de Desarrollo	Refinanciamiento	AGO 31- 2023		500,379,494	500,379,494	457,747,161		TIIE28 + 0.35%	9/11/2035		0.79%	Garantía Fiduciaria	Banorte FID, 751607	Contrato de Apertura de Crédito Simple
TOTAL				30,825,224,656	30,629,469,563	27,971,470,266								

_1 Es el porcentaje de Participaciones o Aportaciones, según corresponda, que en ingresos federales correspondan al Gobierno del Estado de Jalisco, afectas como fuente y garantía de pago.

_2 Es la Tasa de Interes contrada o vigente en su caso

NOTA: Elaborado con información al mes de Julio de 2025

INFORME DE SEGUIMIENTO A LOS PROGRAMAS PRESUPUESTARIOS

ANEXO 2 Tomo III

Índice

1. Introducción	131
2. Marco Normativo	131
3. Apartado Metodológico	132
4. Cumplimiento de Metas Agregado por Coordinación General Estratégica	135
5. Cumplimiento de Metas Agregado por Dependencia y Entidad	138
6. Cumplimiento de Metas Agregado por Programa Presupuestario	152

1. Introducción

Para cumplir con sus objetivos, la gestión pública del Estado de Jalisco se materializa a través de programas presupuestarios, los cuales son categorías presupuestales para la agrupación de recursos que se destinan al cumplimiento de objetivos homogéneos. Es a través de los programas presupuestarios que el Gobierno de Jalisco financia el desarrollo.

Con un enfoque de Gestión para Resultados (GpR) y a partir de la Metodología de Marco Lógico (MML), la Secretaría de la Hacienda Pública, a través de la Subsecretaría de Contabilidad, Presupuesto y Gestión Pública, coordina a las Dependencias y Entidades del Poder Ejecutivo del Estado de Jalisco en el diseño de programas presupuestarios y construcción de indicadores, y realiza el seguimiento del cumplimiento de sus metas y objetivos.

Esta perspectiva de orientar la gestión hacia el cumplimiento de objetivos se estructura a partir de dos instrumentos de la GpR: el Presupuesto basado en Resultados (PbR) y el Sistema de Evaluación del Desempeño (SED). El propósito es, con base en las etapas del ciclo presupuestario, diseñar programas presupuestarios y construir indicadores durante la etapa de programación para que, posteriormente, estos sirvan como instrumentos para proveer información durante la etapa de seguimiento y que esta información sea utilizada para conocer el avance en el cumplimiento de metas y objetivos y, en su caso, reorientar la gestión pública hacia el cumplimiento de los mismos.

Por esta razón, cada uno de los programas presupuestarios cuenta con una Matriz de Indicadores para Resultados (MIR). Cada una de las MIR cuenta con los cuatro niveles que demanda la MML (fin, propósito, componentes y actividades). En el caso de Jalisco, los recursos de los programas presupuestarios se registran, programáticamente, a nivel de componente, por ser este el nivel en el que se registra la provisión de bienes y servicios a las personas.

Este *Informe de Seguimiento a los Programas Presupuestarios 2025* presenta los avances al segundo trimestre en el cumplimiento de metas de los objetivos de nivel componente de los programas presupuestarios como una manera de rendir cuentas sobre los resultados en la gestión del Poder Ejecutivo del Estado de Jalisco durante el ejercicio fiscal 2025.

2. Marco Normativo

De acuerdo con lo establecido en el artículo 134 de la Constitución Política de los Estados Unidos Mexicanos; en los artículos 15, fracción VI, y 50, fracción III, de la Constitución Política del Estado de Jalisco; en los artículos 4, fracción XV, y 5, fracción I, de la Ley Orgánica del Poder Ejecutivo del Estado de Jalisco; en los artículos 17 y 26, fracción II, de la Ley de Planeación Participativa para el Estado de Jalisco y sus Municipios; en los artículos 1, 2, fracción XXXI, 7, y 39, fracciones III, IV y V, 106 y 107 de la Ley del Presupuesto, Contabilidad y Gasto Público del Estado de Jalisco; así como en los artículos 36, fracción X, 38, fracción XI, y 39, fracción XI, del Reglamento Interno de la Secretaría de la Hacienda Pública.

3. Apartado Metodológico

El *Informe de Seguimiento a los Programas Presupuestarios* es un instrumento que presenta los avances en el cumplimiento de metas de los objetivos de nivel componente de los programas presupuestarios como una manera de rendir cuentas sobre los resultados en la gestión del Poder Ejecutivo del Estado de Jalisco.

La Secretaría de la Hacienda Pública es responsable de realizar el seguimiento trimestral del cumplimiento de metas y objetivos de las dependencias y entidades del Poder Ejecutivo a través de las Matrices de Indicadores para Resultados (MIR) de los programas presupuestarios. Cada una de las MIR cuenta con objetivos de nivel fin, propósito, componentes y actividades. En el caso de Jalisco, los objetivos de nivel componente constituyen el elemento de la MIR en el cual se expresa el presupuesto al mayor nivel de desagregación programática.

De los 423 programas presupuestarios con los que contó el Estado de Jalisco durante el ejercicio fiscal 2025, 402 corresponden a las dependencias y entidades del Poder Ejecutivo. Estos programas presupuestarios contaron con mil 424 objetivos de nivel componente y 1 504 indicadores construidos para su seguimiento. De estos mil 504 indicadores, dada la frecuencia establecida para su cálculo, mil 461 registraron avances al segundo trimestre de 2025, fecha de corte de información para la integración del presente informe. De ello da cuenta la siguiente tabla.

Tabla 1. Resumen de programas presupuestarios, objetivos de nivel componente e indicadores por coordinación general estratégica
(Porcentaje de total entre paréntesis)

Coordinaciones	Cantidad de dependencias y entidades	Cantidad de programas presupuestarios	Cantidad de objetivos de nivel componente	Cantidad de indicadores para objetivos de nivel componente	Cantidad de indicadores con avances para objetivos de nivel componente
Coordinación General Estratégica de Seguridad	10 (8%)	51 (13%)	248 (17%)	259 (17%)	259 (18%)
Coordinación General Estratégica de Desarrollo Social	32 (26%)	112 (28%)	383 (27%)	440 (27%)	429 (29%)
Coordinación General Estratégica de Crecimiento y Desarrollo Económico	29 (23%)	84 (21%)	242 (17%)	243 (17%)	228 (16%)

Coordinaciones	Cantidad de dependencias y entidades	Cantidad de programas presupuestarios	Cantidad de objetivos de nivel componente	Cantidad de indicadores para objetivos de nivel componente	Cantidad de indicadores con avances para objetivos de nivel componente
Coordinación General Estratégica de Gestión del Territorio	16 (13%)	41 (10%)	150 (11%)	150 (11%)	142 (29%)
No agrupados a las coordinaciones	37 (30%)	114 (28%)	401 (28%)	412 (28%)	403 (28%)
Total	124 (100%)	402 (100%)	1,424 (100%)	1,504 (100%)	1,461 (100%)

Fuente: elaboración propia con base en el Sistema Estatal de Gestión para Resultados de la Secretaría de la Hacienda Pública

Para cada uno de estos mil 461 indicadores se calculó el porcentaje de avance en el cumplimiento de metas. Con base en este cálculo, las metas establecidas para cada objetivo se clasifican con un desempeño óptimo, mejorable, en riesgo o con meta excedida.

El propósito de esta información es que las dependencias y entidades orienten, durante el ejercicio fiscal en curso, su gestión hacia el cumplimiento de las metas establecidas cuando están calificadas como “en riesgo” o “mejorable”. En los casos en que se registra una meta excedida, esto indica que podría requerirse mejorar la programación de la meta original

La siguiente tabla presenta las categorías de desempeño y sus respectivos umbrales.

Tabla 2. Estatus del grado de avance en el cumplimiento de metas

Porcentaje de avance en el cumplimiento de la meta	Estatus del avance en el cumplimiento de la meta	Descripción del estatus de avance
0% a 59%	En riesgo	El avance al momento del reporte se encuentra significativamente por debajo de la meta programada.
60% a 79%	Mejorable	El avance al momento del reporte se encuentra ligeramente por debajo de la meta programada.
80% a 130%	Óptimo	El avance al momento del reporte se encuentra dentro del rango considerado como aceptable.
más de 130%	Meta excedida	El avance al momento del reporte se encuentra considerablemente por encima del rango considerado como aceptable.

Fuente: elaboración propia con base en los Lineamientos para la Revisión, Actualización, Mejora, Programación y Seguimiento de los Indicadores del Desempeño de los Programas Presupuestarios

Una vez que se calcularon los avances en el cumplimiento de las metas para los objetivos de nivel componente, a cada uno se les asignó un estatus de avance en el cumplimiento de la meta de acuerdo con lo establecido en la tabla anterior. Posteriormente se realizaron los siguientes cálculos:

1. Porcentaje de metas con avance de cumplimiento calificado como óptimo (por coordinación general estratégica);
2. Porcentaje de metas con avance de cumplimiento calificado como óptimo (por dependencia y entidad); y,
3. Porcentaje de metas con avance de cumplimiento calificado como óptimo (por programa presupuestario).

En este sentido, en el apartado 4 del presente documento se presenta la información del avance de cumplimiento de metas agregado por coordinación general; en el apartado 5 se presenta la información del avance de cumplimiento de metas agregado por dependencia y entidad; y, finalmente, en el apartado 6 se presenta la información del avance de cumplimiento de metas agregado por programa presupuestario.

4. Cumplimiento de Metas Agregado por Coordinación General Estratégica

Tabla 3. Porcentaje de cumplimiento de objetivos y metas a nivel componente por Coordinaciones Generales Estratégicas, para el Segundo Trimestre 2025

Categoría de la meta	Coordinación General Estratégica de Seguridad		Coordinación General Estratégica de Desarrollo Social		Coordinación General Estratégica de Gestión del Territorio		Coordinación General Estratégica de Gestión del Territorio		No agrupados a las coordinaciones		Total	
En Riesgo	41	16%	40	9%	48	21%	15	11%	87	22%	231	16%
Mejorable	1	0%	24	6%	5	2%	3	2%	4	1%	37	3%
Óptimo	200	77%	349	81%	171	75%	118	83%	302	75%	1,140	78%
Excedido	17	7%	16	4%	4	2%	6	4%	10	2%	53	3%
Total	259	100%	429	100%	228	100%	142	100%	403	100%	1,461	100%

Fuente: elaboración propia con base en el Sistema Estatal de Gestión para Resultados de la Secretaría de la Hacienda Pública

Coordinación General Estratégica de Seguridad

Gráfico 01. Porcentaje de cumplimiento de objetivos y metas a nivel componente de la Coordinación General Estratégica de Seguridad

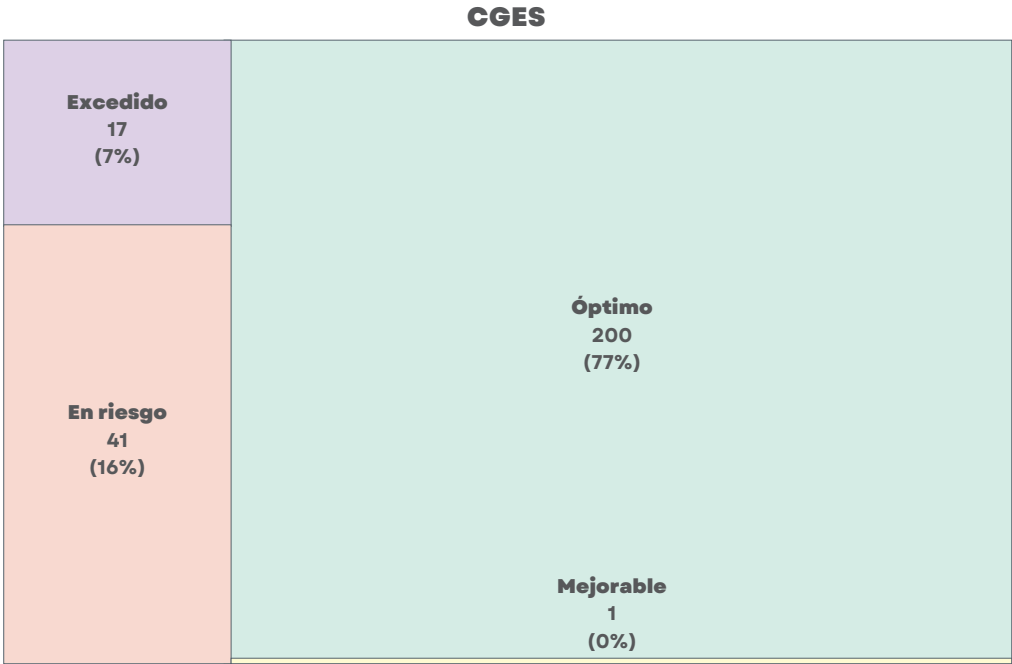

Fuente: elaboración propia con base en el Sistema Estatal de Gestión para Resultados de la Secretaría de la Hacienda Pública

Coordinación General Estratégica de Desarrollo Social

Gráfico 02. Porcentaje de cumplimiento de objetivos y metas a nivel componente de la Coordinación General Estratégica de de Desarrollo Social

CGEDS

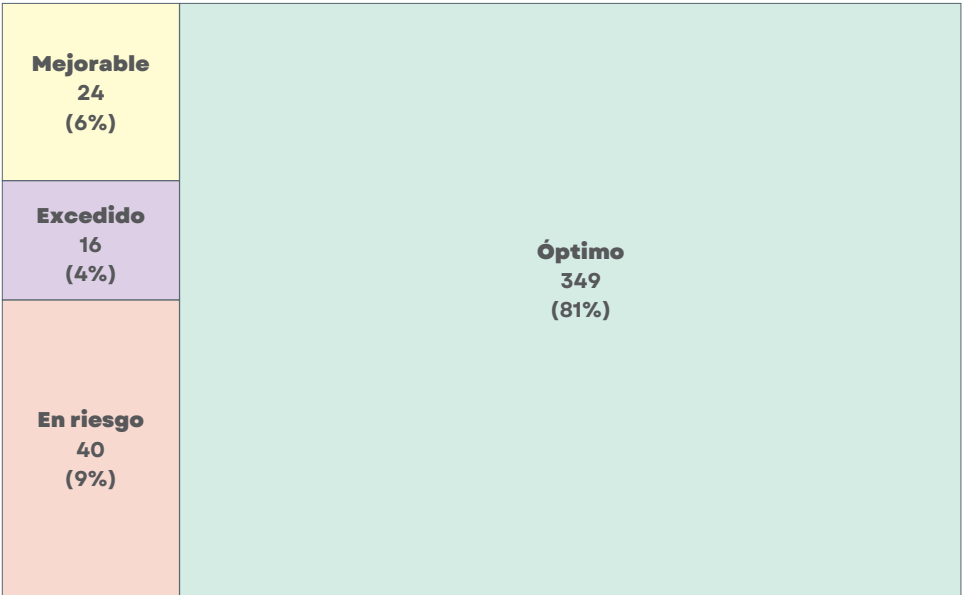

Fuente: elaboración propia con base en el Sistema Estatal de Gestión para Resultados de la Secretaría de la Hacienda Pública

Coordinación General Estratégica de Crecimiento y Desarrollo Económico

Gráfico 03. Porcentaje de cumplimiento de objetivos y metas a nivel componente de la Coordinación General Estratégica de Crecimiento y Desarrollo Económico

CGEDE

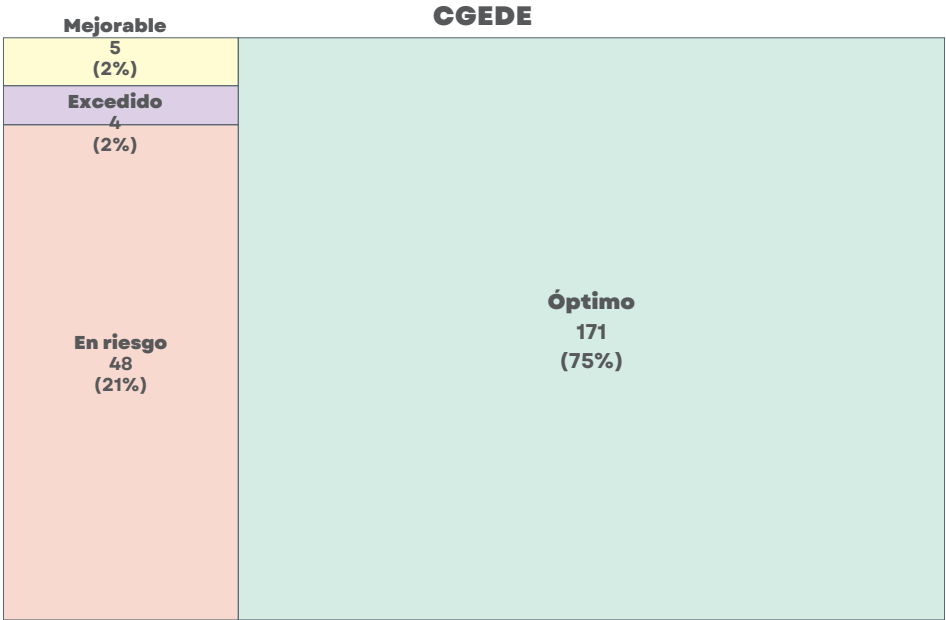

Fuente: elaboración propia con base en el Sistema Estatal de Gestión para Resultados de la Secretaría de la Hacienda Pública

Coordinación General Estratégica de Gestión del Territorio

Gráfico 04. Porcentaje de cumplimiento de objetivos y metas a nivel componente de la Coordinación General Estratégica de Gestión del Territorio

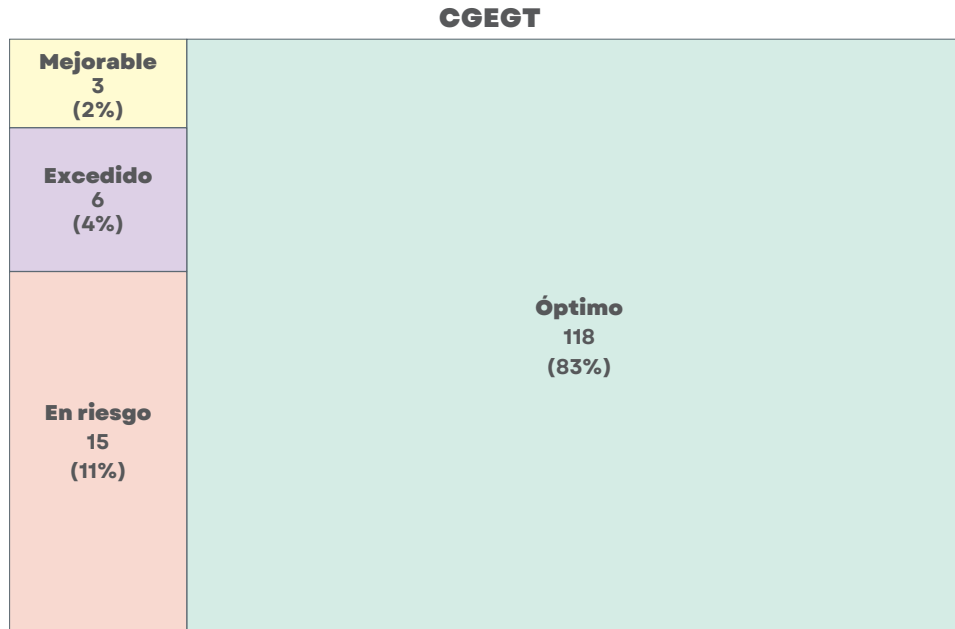

Fuente: elaboración propia con base en el Sistema Estatal de Gestión para Resultados de la Secretaría de la Hacienda Pública

No agrupados a las coordinaciones

Gráfico 05. Porcentaje de cumplimiento de objetivos y metas a nivel componente Unidades Presupuestales no agrupados a las coordinaciones

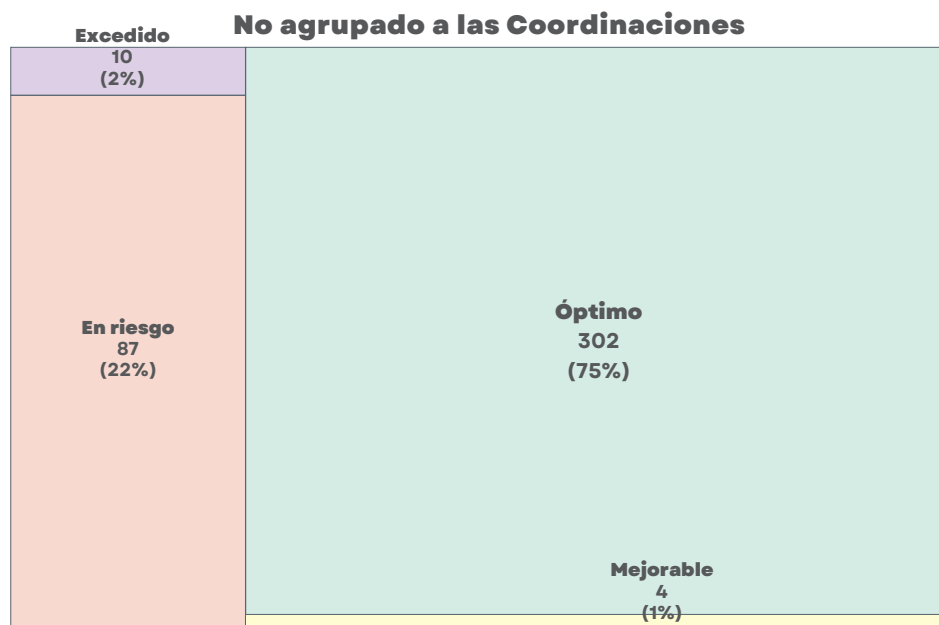

Fuente: elaboración propia con base en el Sistema Estatal de Gestión para Resultados de la Secretaría de la Hacienda Pública

5. Cumplimiento de Metas Agregado por Dependencia y Entidad

5.1 Coordinación General Estratégica de Crecimiento y Desarrollo Económico

Coordinación General Estratégica de Crecimiento y Desarrollo Económico

Unidad Responsable	Número de Programas Presupuestarios	Número de indicadores de nivel componente	Número de indicadores óptimos al segundo trimestre	Porcentaje de indicadores óptimos al segundo trimestre
000 - Coordinación General Estratégica de Crecimiento y Desarrollo Económico	2	4	4	100%
032 - Agencia de Coinversión para el Desarrollo Sostenible de Jalisco	1	2	2	100%
033 - Agencia Estatal de Entretenimiento de Jalisco	1	3	2	66%

Secretaría de Desarrollo Económico

Unidad Responsable	Número de Programas Presupuestarios	Número de indicadores de nivel componente	Número de indicadores óptimos al segundo trimestre	Porcentaje de indicadores óptimos al segundo trimestre
000 - Secretaría de Desarrollo Económico	4	10	9	90%
031 - Fondo Jalisco de Fomento Empresarial (FOJAL)	1	2	0	0%
244 - Fondo Impulso Jalisco	1	3	2	66%

Secretaría de Desarrollo Energético Sustentable

Unidad Responsable	Número de Programas Presupuestarios	Número de indicadores de nivel componente	Número de indicadores óptimos al segundo trimestre	Porcentaje de indicadores óptimos al segundo trimestre
000 - Secretaría de Desarrollo Energético Sustentable	1	3	3	100%
277 - Agencia de Energía del Estado de Jalisco	1	4	2	50%

Secretaría del Trabajo y Previsión Social

Unidad Responsable	Número de Programas Presupuestarios	Número de indicadores de nivel componente	Número de indicadores óptimos al segundo trimestre	Porcentaje de indicadores óptimos al segundo trimestre
000 - Secretaría del Trabajo y Previsión Social	11	27	21	77%
181 - Centro de Conciliación Laboral	2	4	3	75%

Secretaría de Innovación, Ciencia y Tecnología

Unidad Responsable	Número de Programas Presupuestarios	Número de indicadores de nivel componente	Número de indicadores óptimos al segundo trimestre	Porcentaje de indicadores óptimos al segundo trimestre
000 - Secretaría de Innovación, Ciencia y Tecnología	6	16	13	81%
050 - Universidad Tecnológica de Jalisco	1	3	0	0%
058 - Universidad Tecnológica de la Zona Metropolitana de Guadalajara	1	5	5	100%
060 - Universidad Intercultural de Jalisco	1	2	0	0%
063 - Universidad Politécnica de la Zona Metropolitana de Guadalajara	1	2	2	100%
067 - Consejo Estatal de Ciencia y Tecnología del Estado de Jalisco	4	10	0	0%
116 - Instituto Tecnológico José Mario Molina Pasquel y Henríquez	1	4	3	75%
202 - Agencia para el Desarrollo de Industrias Creativas y Digitales del Estado de Jalisco	2	5	0	0%
210 - Plataforma Abierta de Innovación y Desarrollo de Jalisco	2	4	4	100%
115 - Fideicomiso Ciudad Creativa Digital	1	1	0	0%

Secretaría de Agricultura y Desarrollo Rural

Unidad Responsable	Número de Programas Presupuestarios	Número de indicadores de nivel componente	Número de indicadores óptimos al segundo trimestre	Porcentaje de indicadores óptimos al segundo trimestre
000 - Secretaría de Agricultura y Desarrollo Rural	19	64	64	100%
225 - Agencia Estatal de Sanidad, Inocuidad y Calidad Agroalimentaria en Jalisco	2	7	7	100%
038 - Fideicomiso Alianza para el Campo en el Estado de Jalisco (FACEJ)	2	3	3	100%
190 - Fideicomiso de cobertura de precios de maíz	1	2	1	50%

Secretaría de Turismo

Unidad Responsable	Número de Programas Presupuestarios	Número de indicadores de nivel componente	Número de indicadores óptimos al segundo trimestre	Porcentaje de indicadores óptimos al segundo trimestre
000 - Secretaría de Turismo	10	30	21	70%
034 - Fideicomiso de Turismo de la Zona Metropolitana de Guadalajara	1	2	0	0%
035 - Fideicomiso de Turismo de los Municipios del Interior del Estado de Jalisco	1	2	0	0%
036 - Fideicomiso de Turismo para la Promoción y Publicidad del Municipio de Puerto Vallarta	1	2	0	0%
215 - Fideicomiso Público de Turismo de Costalegre Jalisco	1	2	0	0%

5.2 Coordinación General Estratégica de Desarrollo Social

Coordinación General Estratégica de Desarrollo Social

Unidad Responsable	Número de Programas Presupuestarios	Número de indicadores de nivel componente	Número de indicadores óptimos al segundo trimestre	Porcentaje de indicadores óptimos al segundo trimestre
000 - Coordinación General Estratégica de Desarrollo Social	1	2	2	100%
012 - Consejo Estatal para el Fomento Deportivo (CODE Jalisco)	6	16	9	56%
045 - Sistema para el Desarrollo Integral de la Familia Jalisco (DIF)	12	76	43	56%

Secretaría de Educación

Unidad Responsable	Número de Programas Presupuestarios	Número de indicadores de nivel componente	Número de indicadores óptimos al segundo trimestre	Porcentaje de indicadores óptimos al segundo trimestre
000 - Secretaría de Educación	24	91	90	98%
009 - Colegio Nacional de Educación Profesional Técnica del Estado de Jalisco	2	3	3	100%
010 - Colegio de Estudios Científicos y Tecnológicos del Estado de Jalisco	2	8	5	62%
011 - Colegio de Bachilleres del Estado de Jalisco	2	5	4	80%
013 - Instituto de Formación para el Trabajo del Estado de Jalisco (IDEFT)	2	5	3	60%
014 - Instituto Estatal para la Educación de Jóvenes y Adultos (INEEJAD)	2	5	2	40%
268 - Fideicomiso para la Infraestructura y Equipamiento Educativo	1	2	2	100%

Secretaría de Salud Jalisco

Unidad Responsable	Número de Programas Presupuestarios	Número de indicadores de nivel componente	Número de indicadores óptimos al segundo trimestre	Porcentaje de indicadores óptimos al segundo trimestre
000 - Secretaría de Salud Jalisco	1	8	8	100%
019 - Centro de Trasplantes de Órganos y Tejidos del Estado de Jalisco	1	4	4	100%
149 - Consejo Estatal de Salud Mental y Adicciones	1	3	3	100%
150 - Consejo Estatal para la Prevención de Accidentes	1	2	2	100%
151 - Consejo Estatal para la Prevención del Síndrome de Inmunodeficiencia Adquirida (VIH)	1	2	1	50%
185 - Sistema de Atención Médica de Urgencias	1	2	2	100%
016 - O.P.D. Servicios de Salud Jalisco	6	20	16	80%
017 - O.P.D. Hospital Civil de Guadalajara	3	26	26	100%
018 - Instituto Jalisciense de Cancerología	2	6	6	100%
022 - Comisión de Arbitraje Médico del Estado de Jalisco	1	3	3	100%
155 - O.P.D. Servicios de Salud Jalisco (Comisión para la Protección contra Riesgos Sanitarios del Estado de Jalisco)	1	2	2	100%

Secretaría del Sistema de Asistencia Social

Unidad Responsable	Número de Programas Presupuestarios	Número de indicadores de nivel componente	Número de indicadores óptimos al segundo trimestre	Porcentaje de indicadores óptimos al segundo trimestre
000 - Secretaría del Sistema de Asistencia Social	12	46	38	82%
046 - Hogar Cabañas	2	7	5	71%
175 - Fondo Estatal de Desastres Naturales (FOEDEN)	1	3	3	100%
192 - Fideicomiso de Apoyo de Seguridad Social (FIASS)	1	2	2	100%

Procuraduría Social

Unidad Responsable	Número de Programas Presupuestarios	Número de indicadores de nivel componente	Número de indicadores óptimos al segundo trimestre	Porcentaje de indicadores óptimos al segundo trimestre
000 - Procuraduría Social	8	31	18	58%

Instituto de la Infraestructura Física Educativa del Estado de Jalisco

Unidad Responsable	Número de Programas Presupuestarios	Número de indicadores de nivel componente	Número de indicadores óptimos al segundo trimestre	Porcentaje de indicadores óptimos al segundo trimestre
000 - Instituto de la Infraestructura Física Educativa del Estado de Jalisco	2	6	6	100%

Secretaría de Cultura

Unidad Responsable	Número de Programas Presupuestarios	Número de indicadores de nivel componente	Número de indicadores óptimos al segundo trimestre	Porcentaje de indicadores óptimos al segundo trimestre
000 - Secretaría de Cultura	8	28	27	96%
056 - Escuela de Conservación y Restauración de Occidente	1	1	1	100%
069 - Instituto Cultural Cabañas	1	2	2	100%
084 - Museos, Exposiciones y Galerías de Jalisco	2	4	3	75%
072 - Fideicomiso Orquesta Filarmónica de Jalisco (FOFJ)	1	5	5	100%
083 - Fideicomiso Fondo Estatal de Fomento para la Cultura y las Artes (FEFCA)	2	9	9	100%

Fondo Estatal para la Atención de Desastres Naturales de Municipios del Estado de Jalisco

Unidad Responsable	Número de Programas Presupuestarios	Número de indicadores de nivel componente	Número de indicadores óptimos al segundo trimestre	Porcentaje de indicadores óptimos al segundo trimestre
000 - Fondo Estatal para la Atención de Desastres Naturales de Municipios del Estado de Jalisco	1	1	0	0%

5.3 Coordinación General Estratégica de Gestión de Territorio

Coordinación General Estratégica de Gestión del Territorio

Unidad Responsable	Número de Programas Presupuestarios	Número de indicadores de nivel componente	Número de indicadores óptimos al segundo trimestre	Porcentaje de indicadores óptimos al segundo trimestre
000 - Coordinación General Estratégica de Gestión del Territorio	1	1	1	100%
176 - Agencia de Bosques Urbanos	1	2	2	100%
180 - Agencia Metropolitana de Servicios de Infraestructura Para La Movilidad del Área Metropolitana de Guadalajara	2	7	7	100%

Secretaría de Infraestructura y Obra Pública

Unidad Responsable	Número de Programas Presupuestarios	Número de indicadores de nivel componente	Número de indicadores óptimos al segundo trimestre	Porcentaje de indicadores óptimos al segundo trimestre
000 - Secretaría de Infraestructura y Obra Pública	7	33	33	100%

Secretaría de Medio Ambiente y Desarrollo Territorial

Unidad Responsable	Número de Programas Presupuestarios	Número de indicadores de nivel componente	Número de indicadores óptimos al segundo trimestre	Porcentaje de indicadores óptimos al segundo trimestre
000 - Secretaría de Medio Ambiente y Desarrollo Territorial	7	26	22	84%
156 - Procuraduría Estatal de Protección al Ambiente	1	3	3	100%
042 - OPD Bosque La Primavera	2	9	8	88%
082 - Procuraduría de Desarrollo Urbano	2	5	4	80%
174 - Agencia Integral de Regulación de Emisiones	1	5	5	100%
025 - Fideicomiso de Desarrollo Urbano de Jalisco	1	1	1	100%
043 - Fideicomiso para la Administración del Programa de Desarrollo Forestal del Estado de Jalisco (FIPRODEFO)	2	3	3	100%
799 - Fondo Estatal de Protección al Ambiente del Estado de Jalisco	1	2	2	100%

Secretaría del Transporte

Unidad Responsable	Número de Programas Presupuestarios	Número de indicadores de nivel componente	Número de indicadores óptimos al segundo trimestre	Porcentaje de indicadores óptimos al segundo trimestre
000 - Secretaría de Transporte	6	27	17	62%
075 - Sistema de Tren Eléctrico Urbano (SITEUR)	2	6	3	50%

Secretaría de Gestión Integral del Agua

Unidad Responsable	Número de Programas Presupuestarios	Número de indicadores de nivel componente	Número de indicadores óptimos al segundo trimestre	Porcentaje de indicadores óptimos al segundo trimestre
000 - Secretaría de Gestión Integral del Agua	1	2	0	0%
023 - Comisión Estatal del Agua de Jalisco (CEA)	4	10	7	70%

Instituto Jalisciense de la Vivienda

Unidad Responsable	Número de Programas Presupuestarios	Número de indicadores de nivel componente	Número de indicadores óptimos al segundo trimestre	Porcentaje de indicadores óptimos al segundo trimestre
000 - Instituto Jalisciense de la Vivienda	1	5	1	20%

5.4 Coordinación General Estratégica de Seguridad

Coordinación General Estratégica de Seguridad

Unidad Responsable	Número de Programas Presupuestarios	Número de indicadores de nivel componente	Número de indicadores óptimos al segundo trimestre	Porcentaje de indicadores óptimos al segundo trimestre
000 - Coordinación General Estratégica de Seguridad	3	8	8	100%
167 - Consejo Estatal de Seguridad Pública	4	28	0	0%
078 - Industria Jalisciense de Rehabilitación Social	1	3	0	0%

Secretaría de Seguridad

Unidad Responsable	Número de Programas Presupuestarios	Número de indicadores de nivel componente	Número de indicadores óptimos al segundo trimestre	Porcentaje de indicadores óptimos al segundo trimestre
000 - Secretaría de Seguridad	15	71	71	100%
194 - Universidad Policial de Jalisco	1	2	2	100%

Fiscalía Estatal

Unidad Responsable	Número de Programas Presupuestarios	Número de indicadores de nivel componente	Número de indicadores óptimos al segundo trimestre	Porcentaje de indicadores óptimos al segundo trimestre
000 - Fiscalía Estatal	21	113	89	78%
800 - Vicefiscalía en Personas Desaparecidas	1	3	3	100%

Secretaría de Inteligencia y Búsqueda de Personas

Unidad Responsable	Número de Programas Presupuestarios	Número de indicadores de nivel componente	Número de indicadores óptimos al segundo trimestre	Porcentaje de indicadores óptimos al segundo trimestre
000 - Secretaría de Inteligencia y Búsqueda de Personas	1	4	3	75%
179 - Instituto Jalisciense de Ciencias Forenses	2	16	15	93%
505 - Centro de Coordinación, Comando, Control, Comunicaciones y Cómputo del Estado de Jalisco (C5)	2	11	9	81%

5.5 Dependencias y entidades no agrupadas por coordinaciones

Despacho del Gobernador

Unidad Responsable	Número de Programas Presupuestarios	Número de indicadores de nivel componente	Número de indicadores óptimos al segundo trimestre	Porcentaje de indicadores óptimos al segundo trimestre
000 - Despacho del Gobernador	1	1	0	0%

Jefatura de Gabinete

Unidad Responsable	Número de Programas Presupuestarios	Número de indicadores de nivel componente	Número de indicadores óptimos al segundo trimestre	Porcentaje de indicadores óptimos al segundo trimestre
000 - Jefatura de Gabinete	1	3	3	100%

Consejería Jurídica del Poder Ejecutivo del Estado

Unidad Responsable	Número de Programas Presupuestarios	Número de indicadores de nivel componente	Número de indicadores óptimos al segundo trimestre	Porcentaje de indicadores óptimos al segundo trimestre
000 - Consejería Jurídica del Poder Ejecutivo del Estado	1	3	0	0%

Secretaría General de Gobierno

Unidad Responsable	Número de Programas Presupuestarios	Número de indicadores de nivel componente	Número de indicadores óptimos al segundo trimestre	Porcentaje de indicadores óptimos al segundo trimestre
000 - Secretaría General de Gobierno	20	77	50	64%
178 - Consejo Ciudadano de Seguridad	1	6	6	100%
801 - Comisión para la búsqueda de personas	1	6	6	100%
805 - Comisión Ejecutiva Estatal de Atención a Víctimas	1	3	3	100%
117 - Unidad Estatal de Protección Civil y Bomberos	5	13	11	84%
172 - Comisión Estatal Indígena	1	4	0	0%
173 - Fideicomiso Atención a Jaliscienses en el Extranjero	1	2	2	100%

Secretaría de la Hacienda Pública

Unidad Responsable	Número de Programas Presupuestarios	Número de indicadores de nivel componente	Número de indicadores óptimos al segundo trimestre	Porcentaje de indicadores óptimos al segundo trimestre
000 - Secretaría de la Hacienda Pública	7	50	21	42%
183 - Servicio Estatal Tributario de Jalisco	2	10	5	50%
729 - Fideicomiso de Administración para la mejora de la Seguridad Vial	2	5	3	60%

Secretaría de Administración

Unidad Responsable	Número de Programas Presupuestarios	Número de indicadores de nivel componente	Número de indicadores óptimos al segundo trimestre	Porcentaje de indicadores óptimos al segundo trimestre
000 - Secretaría de Administración	13	34	34	100%
188 - Agencia de Conectividad y Acceso a Internet	1	2	0	0%
112 - Fideicomiso Plan Múltiple de Beneficios para los Trabajadores del Gobierno del Estado	1	1	0	0%

Contraloría del Estado

Unidad Responsable	Número de Programas Presupuestarios	Número de indicadores de nivel componente	Número de indicadores óptimos al segundo trimestre	Porcentaje de indicadores óptimos al segundo trimestre
000 - Contraloría del Estado	8	31	31	100%

Secretaría de Planeación y Participación Ciudadana

Unidad Responsable	Número de Programas Presupuestarios	Número de indicadores de nivel componente	Número de indicadores óptimos al segundo trimestre	Porcentaje de indicadores óptimos al segundo trimestre
000 - Secretaría de Planeación y Participación Ciudadana	5	25	25	100%
118 - Fideicomiso Fondo Evalúa Jalisco	1	2	2	100%

Secretaría de Igualdad Sustantiva entre Mujeres y Hombres

Unidad Responsable	Número de Programas Presupuestarios	Número de indicadores de nivel componente	Número de indicadores óptimos al segundo trimestre	Porcentaje de indicadores óptimos al segundo trimestre
000 - Secretaría de Igualdad Sustantiva entre Mujeres y Hombres	13	34	31	91%
096 - Red de Centros de Justicia para las Mujeres	1	7	6	85%

Secretaría Ejecutiva del Sistema Estatal Anti-Corrupción

Unidad Responsable	Número de Programas Presupuestarios	Número de indicadores de nivel componente	Número de indicadores óptimos al segundo trimestre	Porcentaje de indicadores óptimos al segundo trimestre
000 - Secretaría Ejecutiva del Sistema Estatal Anti-Corrupción	2	8	8	100%
830 - Comité de Participación Social del Sistema Estatal Anticorrupción Jalisco	1	3	3	100%

Instituto de Información Estadística y Geográfica del Estado de Jalisco

Unidad Responsable	Número de Programas Presupuestarios	Número de indicadores de nivel componente	Número de indicadores óptimos al segundo trimestre	Porcentaje de indicadores óptimos al segundo trimestre
000 - Instituto de Información Estadística y Geográfica del Estado de Jalisco	2	7	7	100%

Sistema Jalisciense de Radio y Televisión

Unidad Responsable	Número de Programas Presupuestarios	Número de indicadores de nivel componente	Número de indicadores óptimos al segundo trimestre	Porcentaje de indicadores óptimos al segundo trimestre
000 - Sistema Jalisciense de Radio y Televisión	1	3	0	0%

Archivo General del Estado

Unidad Responsable	Número de Programas Presupuestarios	Número de indicadores de nivel componente	Número de indicadores óptimos al segundo trimestre	Porcentaje de indicadores óptimos al segundo trimestre
000 - Archivo General del Estado	1	2	2	100%

Unidad de Enlace Federal y Asuntos Internacionales

Unidad Responsable	Número de Programas Presupuestarios	Número de indicadores de nivel componente	Número de indicadores óptimos al segundo trimestre	Porcentaje de indicadores óptimos al segundo trimestre
000 - Unidad de Enlace Federal y Asuntos Internacionales	2	12	12	100%

Aportaciones, Transferencias y Subsidios a Municipios

Unidad Responsable	Número de Programas Presupuestarios	Número de indicadores de nivel componente	Número de indicadores óptimos al segundo trimestre	Porcentaje de indicadores óptimos al segundo trimestre
000 - Aportaciones, Transferencias y Subsidios a Municipios	2	2	0	0%

Participaciones

Unidad Responsable	Número de Programas Presupuestarios	Número de indicadores de nivel componente	Número de indicadores óptimos al segundo trimestre	Porcentaje de indicadores óptimos al segundo trimestre
000 - Participaciones	1	2	0	0%

Deuda Pública

Unidad Responsable	Número de Programas Presupuestarios	Número de indicadores de nivel componente	Número de indicadores óptimos al segundo trimestre	Porcentaje de indicadores óptimos al segundo trimestre
000 - Deuda Pública	1	1	0	0%

Tribunal de Arbitraje y Escalafón

Unidad Responsable	Número de Programas Presupuestarios	Número de indicadores de nivel componente	Número de indicadores óptimos al segundo trimestre	Porcentaje de indicadores óptimos al segundo trimestre
000 - Tribunal de Arbitraje y Escalafón	2	5	3	60%

Unidades Administrativas de Apoyo

Unidad Responsable	Número de Programas Presupuestarios	Número de indicadores de nivel componente	Número de indicadores óptimos al segundo trimestre	Porcentaje de indicadores óptimos al segundo trimestre
000 - Unidades Administrativas de Apoyo	4	18	13	72%

Fiscalía Especializada en Combate a la Corrupción

Unidad Responsable	Número de Programas Presupuestarios	Número de indicadores de nivel componente	Número de indicadores óptimos al segundo trimestre	Porcentaje de indicadores óptimos al segundo trimestre
000 - Fiscalía Especializada en Combate a la Corrupción	2	4	4	100%

Fiscalía Especializada en Materia de Delitos Electorales

Unidad Responsable	Número de Programas Presupuestarios	Número de indicadores de nivel componente	Número de indicadores óptimos al segundo trimestre	Porcentaje de indicadores óptimos al segundo trimestre
000 - Fiscalía Especializada en Materia de Delitos Electorales	1	5	4	80%

6. Cumplimiento de Metas Agregado por Programa Presupuestario

6.1 Coordinación General Estratégica de Crecimiento y Desarrollo Económico

Coordinación General Estratégica de Crecimiento y Desarrollo Económico

Programa Presupuestario	Número de indicadores de nivel componente	Número de indicadores óptimos al segundo trimestre	Porcentaje de indicadores óptimos al segundo trimestre
859 - Administración en la gestión de la Política de Desarrollo Económico	2	2	100%
959 - Gestión de la política de Desarrollo Económico	2	2	100%

Secretaría de Desarrollo Económico

Programa Presupuestario	Número de indicadores de nivel componente	Número de indicadores óptimos al segundo trimestre	Porcentaje de indicadores óptimos al segundo trimestre
231 - Fundamentos para un buen Gobierno y Desarrollo Institucional	3	3	100%
821 - Artesanías Jalisco Más	2	2	100%
823 - Jalisco Exporta Más	2	2	100%
825 - Impulso Mipymes Jalisco	3	2	67%

Secretaría de Turismo

Programa Presupuestario	Número de indicadores de nivel componente	Número de indicadores óptimos al segundo trimestre	Porcentaje de indicadores óptimos al segundo trimestre
244 - Acciones para el fomento del Turismo de Playa en Jalisco	2	1	50%
245 - Programa para apoyo e impulso a Pueblos Mágicos	2	0	0%
247 - Programa de Apoyo y Difusión de las Rutas Turísticas	4	2	50%
253 - Conducción de la Política Turística Estatal	4	4	100%
254 - Promoción Turística del Estado de Jalisco	4	4	100%
256 - Planeación y Desarrollo de Producto	2	2	100%
257 - Recorridos turísticos	3	2	67%

Programa Presupuestario	Número de indicadores de nivel componente	Número de indicadores óptimos al segundo trimestre	Porcentaje de indicadores óptimos al segundo trimestre
263 - Programa para el desarrollo de Conectividad Marítima de la Costa de Jalisco.	2	0	0%
264 - Apoyos a la Industria Cinematográfica, Audiovisual y Fotográfica	5	5	100%
659 - Profesionalización de servicios turísticos	2	1	50%

Secretaría de Agricultura y Desarrollo Rural

Programa Presupuestario	Número de indicadores de nivel componente	Número de indicadores óptimos al segundo trimestre	Porcentaje de indicadores óptimos al segundo trimestre
275 - Fortalecimiento de la Infraestructura Rural	5	5	100%
276 - Vinculación Institucional para el Desarrollo Productivo	2	2	100%
279 - Desarrollo de capacidades productivas rurales	3	3	100%
297 - Programa de Apoyo a Cooperativas de la Laguna de Cajititlán	3	3	100%
299 - Programa Integral de Capacitación y Extensionismo Rural	2	2	100%
304 - Fomento a la producción agropecuaria y pesquera	3	3	100%
305 - Innovación, comercialización, valor agregado y financiamiento	2	2	100%
308 - Mujeres y jóvenes por el campo	3	3	100%
310 - Empedrados para la reactivación económica en los municipios	2	2	100%
319 - Sustentabilidad y saneamiento de cuerpos de agua	2	2	100%
320 - Administración y Operación de Recursos de la Secretaría de Agricultura y Desarrollo Rural	6	6	100%
753 - Fondo de Infraestructura Social para las Entidades (FISE)	3	3	100%
760 - Programa Estratégico de Remodelación y Equipamiento de Centros de Capacitación Ejidales y Centros de Servicios Ganaderos	3	3	100%

Programa Presupuestario	Número de indicadores de nivel componente	Número de indicadores óptimos al segundo trimestre	Porcentaje de indicadores óptimos al segundo trimestre
765 - Programa Estatal para la mecanización de cultivo de Caña de Azúcar	2	2	100%
766 - Programa de proyectos estratégicos agropecuarios, pesqueros y acuícolas	3	3	100%
769 - Fondo Especial para la Ganadería y el Sector Lechero	8	8	100%
772 - Programa de acción del campo para el cambio climático	3	3	100%
773 - Programa para el fomento a la producción y tecnificación del campo de Jalisco	7	7	100%
777 - Fondo emergente para la atención del efecto del cambio climático y los desastres naturales en el campo	2	2	100%

Secretaría de Innovación, Ciencia y Tecnología

Programa Presupuestario	Número de indicadores de nivel componente	Número de indicadores óptimos al segundo trimestre	Porcentaje de indicadores óptimos al segundo trimestre
391 - Programa de Impulso a la Ciencia y Desarrollo Tecnológico	3	3	100%
392 - Educación Superior Innovadora con Calidad, Pertinencia y Amplia Cobertura	5	4	80%
394 - Fortalecimiento de la Cultura de Innovación	2	2	100%
396 - Gestión Administrativa y jurídica	1	1	100%
437 - Fortalecimiento de ecosistemas regionales a través de la innovación y emprendimiento	3	3	100%
692 - Conducción de la Política de Innovación, Ciencia y Tecnología.	2	0	0%

Secretaría del Trabajo y Previsión Social

Programa Presupuestario	Número de indicadores de nivel componente	Número de indicadores óptimos al segundo trimestre	Porcentaje de indicadores óptimos al segundo trimestre
421 - Quioscos del Empleo al Estilo Jalisco	2	0	0%
422 - Crece tu Negocio Al Estilo Jalisco	2	0	0%

Programa Presupuestario	Número de indicadores de nivel componente	Número de indicadores óptimos al segundo trimestre	Porcentaje de indicadores óptimos al segundo trimestre
424 - Programa Apoyo al Empleo	2	2	100%
460 - Desarrollo y planeación de mejores prácticas laborales	2	2	100%
466 - Conducción de la Secretaría del Trabajo y Previsión Social	3	3	100%
467 - Impartición de Justicia Laboral en el Estado	2	2	100%
468 - Procuración de Justicia Laboral y Conciliación Laboral Administrativa en el Estado	3	3	100%
469 - Programa de Apoyo para el fortalecimiento del Empleo en el Estado	2	0	0%
470 - Resolución de asuntos de competencia laboral	4	4	100%
471 - Fomentar el Cumplimiento de la Normatividad Laboral y de Seguridad y Salud en el Trabajo	3	3	100%
639 - Administración de recursos de la Secretaría del Trabajo y Previsión Social	2	2	100%

Secretaría de Desarrollo Energético Sustentable

Programa Presupuestario	Número de indicadores de nivel componente	Número de indicadores óptimos al segundo trimestre	Porcentaje de indicadores óptimos al segundo trimestre
829 - Administración y gestión energética del estado de Jalisco	3	3	100%

Agencia Estatal de Sanidad, Inocuidad y Calidad Agroalimentaria en Jalisco

Programa Presupuestario	Número de indicadores de nivel componente	Número de indicadores óptimos al segundo trimestre	Porcentaje de indicadores óptimos al segundo trimestre
316 - Programa Estatal de Sanidad, Inocuidad y Calidad Agroalimentaria	2	2	100%
317 - Sanidad e Inocuidad Agropecuaria, Acuícola y Pesquera	5	5	100%

Universidad Tecnológica de Jalisco

Programa Presupuestario	Número de indicadores de nivel componente	Número de indicadores óptimos al segundo trimestre	Porcentaje de indicadores óptimos al segundo trimestre
395 - Educación Superior Tecnológica en las Regiones (UTJ)	3	0	0%

Universidad Tecnológica de la Zona Metropolitana de Guadalajara

Programa Presupuestario	Número de indicadores de nivel componente	Número de indicadores óptimos al segundo trimestre	Porcentaje de indicadores óptimos al segundo trimestre
406 - Educación Superior Tecnológica en las Regiones (UTZMG)	5	5	100%

Universidad Intercultural de Jalisco

Programa Presupuestario	Número de indicadores de nivel componente	Número de indicadores óptimos al segundo trimestre	Porcentaje de indicadores óptimos al segundo trimestre
785 - Educación Superior Intercultural	2	0	0%

Universidad Politécnica de la Zona Metropolitana de Guadalajara

Programa Presupuestario	Número de indicadores de nivel componente	Número de indicadores óptimos al segundo trimestre	Porcentaje de indicadores óptimos al segundo trimestre
420 - Educación Superior Tecnológica en la Región Centro (UPZMG)	2	2	100%

Consejo Estatal de Ciencia y Tecnología del Estado de Jalisco

Programa Presupuestario	Número de indicadores de nivel componente	Número de indicadores óptimos al segundo trimestre	Porcentaje de indicadores óptimos al segundo trimestre
657 - Operación del Fondo de Ciencia y Tecnología de Jalisco	4	0	0%
658 - Gestión Administrativa de Ciencia, Tecnología e Innovación	2	0	0%
660 - Gestión de Fondos y Programas de Apoyo de Ciencia, Tecnología e Innovación	2	0	0%
663 - Fortalecimiento de la cultura científica y la apropiación social de la ciencia Lunaria	2	0	0%

Instituto Tecnológico José Mario Molina Pasquel y Henríquez

Programa Presupuestario	Número de indicadores de nivel componente	Número de indicadores óptimos al segundo trimestre	Porcentaje de indicadores óptimos al segundo trimestre
401 - Educación Superior Tecnológica en las Regiones	4	3	75%

Agencia para el Desarrollo de Industrias Creativas y Digitales del Estado de Jalisco

Programa Presupuestario	Número de indicadores de nivel componente	Número de indicadores óptimos al segundo trimestre	Porcentaje de indicadores óptimos al segundo trimestre
385 - Programa de capacitación para industrias creativas	2	0	0%
946 - Desarrollo de Industrias Creativas y Digitales de Jalisco	3	0	0%

Plataforma Abierta de Innovación y Desarrollo de Jalisco

Programa Presupuestario	Número de indicadores de nivel componente	Número de indicadores óptimos al segundo trimestre	Porcentaje de indicadores óptimos al segundo trimestre
386 - Desarrollo de Talento	2	2	100%
387 - Ampliación y desarrollo de servicios tecnológicos	2	2	100%

Centro de Conciliación Laboral

Programa Presupuestario	Número de indicadores de nivel componente	Número de indicadores óptimos al segundo trimestre	Porcentaje de indicadores óptimos al segundo trimestre
425 - Centro de conciliación laboral del Estado de Jalisco	2	1	50%
426 - Gestión de acciones para fomentar la cultura de paz	2	2	100%

Agencia de Coinversión para el Desarrollo Sostenible de Jalisco

Programa Presupuestario	Número de indicadores de nivel componente	Número de indicadores óptimos al segundo trimestre	Porcentaje de indicadores óptimos al segundo trimestre
860 - Gestión de los bienes/ activos y desarrollo de planes, proyectos y programas de coinversión	2	2	100%

Agencia Estatal de Entretenimiento de Jalisco

Programa Presupuestario	Número de indicadores de nivel componente	Número de indicadores óptimos al segundo trimestre	Porcentaje de indicadores óptimos al segundo trimestre
914 - Promoción a los eventos de entretenimiento al interior del estado de Jalisco	3	2	67%

Agencia de Energía del Estado de Jalisco

Programa Presupuestario	Número de indicadores de nivel componente	Número de indicadores óptimos al segundo trimestre	Porcentaje de indicadores óptimos al segundo trimestre
828 - Desarrollo y ejecución de la política y estrategia energética del Estado	4	2	50%

Fondo Jalisco de Fomento Empresarial (FOJAL)

Programa Presupuestario	Número de indicadores de nivel componente	Número de indicadores óptimos al segundo trimestre	Porcentaje de indicadores óptimos al segundo trimestre
250 - Financiamiento	2	0	0%

Fondo Impulso Jalisco

Programa Presupuestario	Número de indicadores de nivel componente	Número de indicadores óptimos al segundo trimestre	Porcentaje de indicadores óptimos al segundo trimestre
870 - Programa Crecer al Estilo Jalisco mediante la generación de empleo y talento.	3	2	67%

Fideicomiso de Turismo de la Zona Metropolitana de Guadalajara

Programa Presupuestario	Número de indicadores de nivel componente	Número de indicadores óptimos al segundo trimestre	Porcentaje de indicadores óptimos al segundo trimestre
268 - Programa para el Fomento del Turismo de la Zona Metropolitana de Guadalajara	2	0	0%

Fideicomiso de Turismo de los Municipios del Interior del Estado de Jalisco

Programa Presupuestario	Número de indicadores de nivel componente	Número de indicadores óptimos al segundo trimestre	Porcentaje de indicadores óptimos al segundo trimestre
267 - Programa para el Fomento del Turismo en los Municipios del Interior del Estado de Jalisco	2	0	0%

Fideicomiso de Turismo para la Promoción y Publicidad del Municipio de Puerto Vallarta

Programa Presupuestario	Número de indicadores de nivel componente	Número de indicadores óptimos al segundo trimestre	Porcentaje de indicadores óptimos al segundo trimestre
265 - Programa para el Fomento del Turismo en el Municipio de Puerto Vallarta	2	0	0%

Fideicomiso Público de Turismo de Costalegre Jalisco

Programa Presupuestario	Número de indicadores de nivel componente	Número de indicadores óptimos al segundo trimestre	Porcentaje de indicadores óptimos al segundo trimestre
266 - Programa para el Fomento del Turismo en los Municipios de Costalegre Jalisco	2	0	0%

Fideicomiso Alianza para el Campo en el Estado de Jalisco (FACEJ)

Programa Presupuestario	Número de indicadores de nivel componente	Número de indicadores óptimos al segundo trimestre	Porcentaje de indicadores óptimos al segundo trimestre
200 - Desarrollo de Obras Hidrológicas en el Estado	2	2	100%
318 - Programa de Concurrencia	1	1	100%

Fideicomiso de cobertura de precios de maíz

Programa Presupuestario	Número de indicadores de nivel componente	Número de indicadores óptimos al segundo trimestre	Porcentaje de indicadores óptimos al segundo trimestre
980 - Programa de comercialización de granos	2	1	50%

Fideicomiso Ciudad Creativa Digital

Programa Presupuestario	Número de indicadores de nivel componente	Número de indicadores óptimos al segundo trimestre	Porcentaje de indicadores óptimos al segundo trimestre
220 - Ciudad Creativa Digital Guadalajara	1	0	0%

6.2 Coordinación General Estratégica de Desarrollo Social

Coordinación General Estratégica de Desarrollo Social

Programa Presupuestario	Número de indicadores de nivel componente	Número de indicadores óptimos al segundo trimestre	Porcentaje de indicadores óptimos al segundo trimestre
890 - Fortalecimiento institucional de la política social.	2	2	100%

Secretaría de Educación

Programa Presupuestario	Número de indicadores de nivel componente	Número de indicadores óptimos al segundo trimestre	Porcentaje de indicadores óptimos al segundo trimestre
111 - Impartición de la Educación Preescolar	3	3	100%
112 - Impartición de la Educación Primaria	5	5	100%
113 - Impartición de la Educación Secundaria	3	3	100%
119 - Programa Nacional de Inglés	3	3	100%
121 - Acciones de Apoyo a la Currícula de Educación Básica	5	5	100%
129 - Jalisco Presente, Escuelas de Tiempo Completo	2	2	100%
131 - Tecnologías aplicadas en el proceso de Enseñanza Aprendizaje en la Educación Básica	5	5	100%
132 - Impulso y fortalecimiento a la articulación entre niveles de educación básica y con media superior	3	3	100%
133 - Becas Al Estilo Jalisco	2	2	100%
134 - Programa Fortalecimiento de los Servicios de Educación Especial	2	1	50%
136 - Centros de Desarrollo Infantil	3	3	100%
137 - Actualización y Capacitación Continua de Profesionales de la educación	3	3	100%
138 - Becas para hijas e hijos de policías	2	2	100%
139 - Becas para hijas e hijos de militares	2	2	100%

Programa Presupuestario	Número de indicadores de nivel componente	Número de indicadores óptimos al segundo trimestre	Porcentaje de indicadores óptimos al segundo trimestre
147 - Fomento de la Participación Social en la Educación Básica	4	4	100%
644 - Jalisco Bilingüe	3	3	100%
649 - Impartición de la Educación Media Superior y la Capacitación para el Trabajo	4	4	100%
652 - Conducción de la Política Educativa	6	6	100%
655 - Administración Educativa Regional	3	3	100%
807 - Administración del Sistema Educativo Estatal	7	7	100%
808 - Planeación y Evaluación del Sistema Educativo Estatal	7	7	100%
809 - Apoyos educativos para grupos vulnerables y la formación integral	5	5	100%
810 - Formación inicial y de posgrado para los docentes de educación básica	3	3	100%
811 - Fomento de la salud de los alumnos de Educación Básica	6	6	100%

Secretaría de Salud Jalisco

Programa Presupuestario	Número de indicadores de nivel componente	Número de indicadores óptimos al segundo trimestre	Porcentaje de indicadores óptimos al segundo trimestre
667 - Rectoría del Sistema Estatal de Salud	8	8	100%

Centro de Trasplantes de Órganos y Tejidos del Estado de Jalisco

Programa Presupuestario	Número de indicadores de nivel componente	Número de indicadores óptimos al segundo trimestre	Porcentaje de indicadores óptimos al segundo trimestre
164 - Fortalecimiento de la cultura integral de trasplante de órganos y tejidos	4	4	100%

Consejo Estatal de Salud Mental y Adicciones

Programa Presupuestario	Número de indicadores de nivel componente	Número de indicadores óptimos al segundo trimestre	Porcentaje de indicadores óptimos al segundo trimestre
637 - Rectoría para la Prevención y la Atención de la Salud Mental y Adicciones	3	3	100%

Consejo Estatal para la Prevención de Accidentes

Programa Presupuestario	Número de indicadores de nivel componente	Número de indicadores óptimos al segundo trimestre	Porcentaje de indicadores óptimos al segundo trimestre
171 - Prevención de Riesgos y Lesiones	2	2	100%

Consejo Estatal para la Prevención del Síndrome de Inmunodeficiencia Adquirida (VIH)

Programa Presupuestario	Número de indicadores de nivel componente	Número de indicadores óptimos al segundo trimestre	Porcentaje de indicadores óptimos al segundo trimestre
178 - Rectoría para la prevención y control del VIH-sida y otras ITS en Jalisco	2	1	50%

Sistema de Atención Médica de Urgencias

Programa Presupuestario	Número de indicadores de nivel componente	Número de indicadores óptimos al segundo trimestre	Porcentaje de indicadores óptimos al segundo trimestre
172 - Atención prehospitalaria especializada	2	2	100%

Secretaría del Sistema de Asistencia Social

Programa Presupuestario	Número de indicadores de nivel componente	Número de indicadores óptimos al segundo trimestre	Porcentaje de indicadores óptimos al segundo trimestre
336 - Polos de Desarrollo Comunitario	4	1	25%
338 - Apoyo al Transporte para Grupos Prioritarios	2	2	100%
340 - Jalisco Te Cuida	2	1	50%
345 - Listo Jalisco	2	2	100%
346 - Apoyo a las Organizaciones de la Sociedad Civil	8	8	100%
351 - Fortalecimiento institucional en la Operación de Acciones y Programas Sociales	10	10	100%
352 - Reconstrucción del Tejido Social	2	1	50%
368 - Acceso a oportunidades de desarrollo social	3	0	0%
371 - Mi Pasaje	6	6	100%
377 - Servicio Estatal para el Cuidado Infantil Jalisco	3	3	100%
379 - Centros Comunitarios de Inclusión y Emprendimiento COLMENAS del Estado de Jalisco	2	2	100%
913 - Mujeres Líderes del Hogar	2	2	100%

Secretaría de Cultura

Programa Presupuestario	Número de indicadores de nivel componente	Número de indicadores óptimos al segundo trimestre	Porcentaje de indicadores óptimos al segundo trimestre
434 - Fomento a las comunidades culturales y artísticas	2	2	100%
439 - Programa Cultura con Enfoque	3	2	67%
440 - Programa Cultura para la Paz	2	2	100%
441 - Programa de fortalecimiento de los medios, servicios e instalaciones de la Secretaría de Cultura	6	6	100%
442 - Programa Productos Culturales Jalisco	7	7	100%
443 - Programa Profesionalización de la comunidad artística y cultural	1	1	100%
447 - Cultura Cardinal	5	5	100%
455 - Programa de rehabilitación y restauración de los espacios culturales, escénicos y del patrimonio cultural	2	2	100%

Procuraduría Social

Programa Presupuestario	Número de indicadores de nivel componente	Número de indicadores óptimos al segundo trimestre	Porcentaje de indicadores óptimos al segundo trimestre
586 - Avisos Notariales	2	2	100%
587 - Te Respaldamos	2	1	50%
590 - Procuración de Justicia Social en regiones y municipios del Estado de Jalisco	2	1	50%
591 - Apoyo jurídico gratuito y de calidad para la tranquilidad jurídica de los jaliscienses.	8	4	50%
592 - Defensa humana y eficiente a todos los Jaliscienses	5	3	60%
593 - Gobierno efectivo y eficiente	5	3	60%
594 - Observancia de la legalidad y el respeto de los derechos fundamentales de la ciudadanía.	4	2	50%
595 - Vigilancia y cumplimiento de los derechos patrimoniales y personales de los Jaliscienses.	3	2	67%

Colegio Nacional de Educación Profesional Técnica del Estado de Jalisco

Programa Presupuestario	Número de indicadores de nivel componente	Número de indicadores óptimos al segundo trimestre	Porcentaje de indicadores óptimos al segundo trimestre
146 - Gestión de Administración de Recursos	1	1	100%
148 - Formación Profesional Técnica y Técnica Bachiller	2	2	100%

Colegio de Estudios Científicos y Tecnológicos del Estado de Jalisco

Programa Presupuestario	Número de indicadores de nivel componente	Número de indicadores óptimos al segundo trimestre	Porcentaje de indicadores óptimos al segundo trimestre
149 - Oferta de Bachillerato Tecnológico con Calidad y Pertinencia en Jalisco	6	4	67%
154 - Administración para el Desarrollo Institucional	2	1	50%

Colegio de Bachilleres del Estado de Jalisco

Programa Presupuestario	Número de indicadores de nivel componente	Número de indicadores óptimos al segundo trimestre	Porcentaje de indicadores óptimos al segundo trimestre
140 - Administración Central para la Educación Media Superior	2	1	50%
150 - Oferta de Bachillerato General en el estado de Jalisco en sus diferentes Opciones	3	3	100%

Instituto de Formación para el Trabajo del Estado de Jalisco (IDEFT)

Programa Presupuestario	Número de indicadores de nivel componente	Número de indicadores óptimos al segundo trimestre	Porcentaje de indicadores óptimos al segundo trimestre
151 - Formación y Capacitación para el Trabajo	3	1	33%
158 - Administración para los servicios de Capacitación para el Trabajo	2	2	100%

Instituto Estatal para la Educación de Jóvenes y Adultos (INEEJAD)

Programa Presupuestario	Número de indicadores de nivel componente	Número de indicadores óptimos al segundo trimestre	Porcentaje de indicadores óptimos al segundo trimestre
152 - Abatimiento del rezago educativo de Jóvenes y Adultos	3	0	0%
153 - Operación para la Educación de Jóvenes y Adultos	2	2	100%

O.P.D. Servicios de Salud Jalisco

Programa Presupuestario	Número de indicadores de nivel componente	Número de indicadores óptimos al segundo trimestre	Porcentaje de indicadores óptimos al segundo trimestre
167 - Promoción, Prevención y Atención oportuna de la Salud Mental y Adicciones en la población Jalisciense	3	3	100%
182 - Fortalecimiento a la promoción y atención de la salud con enfoque comunitario	4	1	25%
183 - Generación de recursos para la salud	2	2	100%
189 - Atención medica con calidad a pacientes con dolor crónico o fase terminal, en el Estado de Jalisco.	2	2	100%
190 - Acceso efectivo a los servicios de salud	7	6	86%
193 - Fortalecimiento del Sistema Integral de Salud	2	2	100%

O.P.D. Hospital Civil de Guadalajara

Programa Presupuestario	Número de indicadores de nivel componente	Número de indicadores óptimos al segundo trimestre	Porcentaje de indicadores óptimos al segundo trimestre
157 - Formación de recursos humanos para la salud y generación de conocimiento científico	3	3	100%
903 - Fortalecimiento de la gestión Institucional para la Operación del Hospital Civil de Guadalajara	9	9	100%
909 - Servicios Integrales de Especialidad y Alta Especialidad a nuestra Población Usaria.	14	14	100%

Instituto Jalisciense de Cancerología

Programa Presupuestario	Número de indicadores de nivel componente	Número de indicadores óptimos al segundo trimestre	Porcentaje de indicadores óptimos al segundo trimestre
800 - Fortalecimiento y gestión de los recursos para la atención de la población que presenta neoplasias.	2	2	100%
801 - Atención integral y especializada a toda la población que presenta neoplasias.	4	4	100%

Comisión de Arbitraje Médico del Estado de Jalisco

Programa Presupuestario	Número de indicadores de nivel componente	Número de indicadores óptimos al segundo trimestre	Porcentaje de indicadores óptimos al segundo trimestre
191 - Atención del conflicto médico paciente	3	3	100%

O.P.D. Servicios de Salud Jalisco (Comisión para la Protección contra Riesgos Sanitarios del Estado de Jalisco)

Programa Presupuestario	Número de indicadores de nivel componente	Número de indicadores óptimos al segundo trimestre	Porcentaje de indicadores óptimos al segundo trimestre
715 - Programa de Protección contra Riesgos Sanitarios	2	2	100%

Hogar Cabañas

Programa Presupuestario	Número de indicadores de nivel componente	Número de indicadores óptimos al segundo trimestre	Porcentaje de indicadores óptimos al segundo trimestre
372 - Atención integral de niñas, niños y adolescentes en situación de vulnerabilidad	4	4	100%
374 - Gestión administrativa y de servicios	3	1	33%

Escuela de Conservación y Restauración de Occidente

Programa Presupuestario	Número de indicadores de nivel componente	Número de indicadores óptimos al segundo trimestre	Porcentaje de indicadores óptimos al segundo trimestre
795 - Educación Superior en Restauración de Bienes Muebles (ECRO)	1	1	100%

Instituto Cultural Cabañas

Programa Presupuestario	Número de indicadores de nivel componente	Número de indicadores óptimos al segundo trimestre	Porcentaje de indicadores óptimos al segundo trimestre
428 - Programa de conservación, desarrollo de contenido y divulgación del Instituto Cultural Cabañas	2	2	100%

Museos, Exposiciones y Galerías de Jalisco

Programa Presupuestario	Número de indicadores de nivel componente	Número de indicadores óptimos al segundo trimestre	Porcentaje de indicadores óptimos al segundo trimestre
662 - Museos, exposiciones y galerías de Jalisco operando con calidad y eficiencia	2	2	100%
704 - Museo JAPI Jalisco Paseo Interactivo	2	1	50%

Consejo Estatal para el Fomento Deportivo (CODE Jalisco)

Programa Presupuestario	Número de indicadores de nivel componente	Número de indicadores óptimos al segundo trimestre	Porcentaje de indicadores óptimos al segundo trimestre
105 - Gestión interinstitucional que impulse la integración del Sistema Estatal y el fomento deportivo en el Estado.	3	2	67%
106 - Promoción de la activación física.	3	3	100%
107 - Deporte de alto rendimiento y el desarrollo competitivo.	3	2	67%
108 - Gestión Administrativa y Operativa del CODE	3	2	67%
109 - Proyectos deportivos que promueven la profesionalización del deporte municipal a beneficio de los jaliscienses.	2	0	0%
370 - Academias Deportivas, Espacios para la Paz	2	0	0%

Sistema para el Desarrollo Integral de la Familia Jalisco (DIF)

Programa Presupuestario	Número de indicadores de nivel componente	Número de indicadores óptimos al segundo trimestre	Porcentaje de indicadores óptimos al segundo trimestre
341 - Seguridad Comunitaria	5	3	60%
353 - Atención a Grupos Prioritarios	9	3	33%
354 - Atención Alimentaria a Personas en Situación de Vulnerabilidad	2	2	100%
355 - Alimentación Escolar	2	2	100%
356 - Protección de Niñas, Niños y Adolescentes	8	3	38%
357 - Seguridad Alimentaria	7	7	100%
358 - Seguridad Social	17	8	47%
359 - Gestión Administrativa Eficiente, Integra y Transparente	8	4	50%

Programa Presupuestario	Número de indicadores de nivel componente	Número de indicadores óptimos al segundo trimestre	Porcentaje de indicadores óptimos al segundo trimestre
360 - Inclusión social de personas: adultas mayores, en situación de calle, movilidad y discapacidad.	8	4	50%
364 - Atención Alimentaria en los Primeros 1000 Días	2	2	100%
365 - Apoyos Asistenciales a personas en Situación Prioritaria	2	0	0%
366 - Desarrollo Comunitario	6	5	83%

Fideicomiso para la Infraestructura y Equipamiento Educativo

Programa Presupuestario	Número de indicadores de nivel componente	Número de indicadores óptimos al segundo trimestre	Porcentaje de indicadores óptimos al segundo trimestre
114 - Operación Fideicomiso para la Infraestructura y Equipamiento Educativo	2	2	100%

Fondo Estatal de Desastres Naturales (FOEDEN)

Programa Presupuestario	Número de indicadores de nivel componente	Número de indicadores óptimos al segundo trimestre	Porcentaje de indicadores óptimos al segundo trimestre
971 - Atención a los efectos derivados por los percances de fenómenos naturales	3	3	100%

Fideicomiso de Apoyo de Seguridad Social (FIASS)

Programa Presupuestario	Número de indicadores de nivel componente	Número de indicadores óptimos al segundo trimestre	Porcentaje de indicadores óptimos al segundo trimestre
350 - Apoyo a personas lesionadas por las explosiones del 22 de abril de 1992 en Guadalajara	2	2	100%

Fideicomiso Orquesta Filarmónica de Jalisco (FOFJ)

Programa Presupuestario	Número de indicadores de nivel componente	Número de indicadores óptimos al segundo trimestre	Porcentaje de indicadores óptimos al segundo trimestre
465 - Programa de Operación, Promoción y Difusión de la Orquesta Filarmónica de Jalisco	5	5	100%

Fideicomiso Fondo Estatal de Fomento para la Cultura y las Artes (FEFCA)

Programa Presupuestario	Número de indicadores de nivel componente	Número de indicadores óptimos al segundo trimestre	Porcentaje de indicadores óptimos al segundo trimestre
445 - Programa de Fomento a la Cultura y las Artes en el Estado de Jalisco	7	7	100%
448 - ECOS Música para la paz	2	2	100%

6.3 Coordinación General Estratégica de Gestión de Territorio

Coordinación General Estratégica de Gestión del Territorio

Programa Presupuestario	Número de indicadores de nivel componente	Número de indicadores óptimos al segundo trimestre	Porcentaje de indicadores óptimos al segundo trimestre
939 - Fortalecimiento Estratégico de la Política de Desarrollo Territorial	1	1	100%

Secretaría de Infraestructura y Obra Pública

Programa Presupuestario	Número de indicadores de nivel componente	Número de indicadores óptimos al segundo trimestre	Porcentaje de indicadores óptimos al segundo trimestre
214 - Conservación, reconstrucción y construcción de la red carretera estatal.	4	4	100%
754 - Fondo Complementario para el Desarrollo Regional (FONDEREG)	4	4	100%
755 - Fondo Común Concursable para la Infraestructura (FOCOCI)	5	5	100%
756 - Infraestructura y equipamiento social de proyectos estratégicos	2	2	100%
983 - Planeación, gestión y proyección de obra pública.	11	11	100%
985 - Infraestructura para la movilidad sustentable	5	5	100%
988 - Infraestructura para la salud	2	2	100%

Secretaría de Medio Ambiente y Desarrollo Territorial

Programa Presupuestario	Número de indicadores de nivel componente	Número de indicadores óptimos al segundo trimestre	Porcentaje de indicadores óptimos al segundo trimestre
321 - Gestión Sustentable del Territorio	5	3	60%
323 - Gestión de la Calidad del Aire	2	1	50%
326 - Dirección General de Ordenamiento Territorial	4	4	100%
328 - Gestión Ambiental en el Estado de Jalisco	5	4	80%

Programa Presupuestario	Número de indicadores de nivel componente	Número de indicadores óptimos al segundo trimestre	Porcentaje de indicadores óptimos al segundo trimestre
329 - Acción climática y gobernanza hacia la sustentabilidad	2	2	100%
330 - Acción Climática, Manejo, Conservación, Restauración y Protección de los ecosistemas del Estado	6	6	100%
333 - Transparencia, Eficiencia y Gestión Administrativa en la Secretaría del Medio Ambiente y Desarrollo Territorial	2	2	100%

Procuraduría Estatal de Protección al Ambiente

Programa Presupuestario	Número de indicadores de nivel componente	Número de indicadores óptimos al segundo trimestre	Porcentaje de indicadores óptimos al segundo trimestre
322 - Normatividad, Seguridad y Justicia Ambiental	3	3	100%

Secretaría de Transporte

Programa Presupuestario	Número de indicadores de nivel componente	Número de indicadores óptimos al segundo trimestre	Porcentaje de indicadores óptimos al segundo trimestre
462 - Operación del Transporte Público en el Estado de Jalisco	5	3	60%
463 - Gestión de Seguridad Vial con Enfoque de Sistema Seguro	5	5	100%
472 - Atención Jurídica en materia de Transporte en el Estado	5	2	40%
475 - Administración eficiente de los Recursos Humanos, Financieros y Materiales de la SETRAN	8	6	75%
492 - Supervisión al Transporte Público	2	1	50%
499 - Transporte Escolar	2	0	0%

Secretaría de Gestión Integral del Agua

Programa Presupuestario	Número de indicadores de nivel componente	Número de indicadores óptimos al segundo trimestre	Porcentaje de indicadores óptimos al segundo trimestre
945 - Administración y gestión de los recursos hídricos	2	0	0%

OPD Bosque La Primavera

Programa Presupuestario	Número de indicadores de nivel componente	Número de indicadores óptimos al segundo trimestre	Porcentaje de indicadores óptimos al segundo trimestre
315 - Subsidios para la implementación de actividades dirigidas a la conservación y la restauración del Área de Protección de Flora y Fauna La Primavera, a través de la participación comunitaria	4	3	75%
324 - Administración y Manejo del Área de Protección de Flora y Fauna La Primavera	5	5	100%

Procuraduría de Desarrollo Urbano

Programa Presupuestario	Número de indicadores de nivel componente	Número de indicadores óptimos al segundo trimestre	Porcentaje de indicadores óptimos al segundo trimestre
918 - Planeación Urbana con enfoque de Ciudades y Territorio	2	2	100%
921 - Desarrollo urbano equilibrado y ordenado con enfoque en Derechos Humanos	3	2	67%

Agencia Integral de Regulación de Emisiones

Programa Presupuestario	Número de indicadores de nivel componente	Número de indicadores óptimos al segundo trimestre	Porcentaje de indicadores óptimos al segundo trimestre
970 - Control y Vigilancia de Emisiones Vehiculares	5	5	100%

Sistema de Tren Eléctrico Urbano (SITEUR)

Programa Presupuestario	Número de indicadores de nivel componente	Número de indicadores óptimos al segundo trimestre	Porcentaje de indicadores óptimos al segundo trimestre
488 - Desarrollo Integral Sistema de Tren Eléctrico Urbano.	4	2	50%
491 - Proyectos de Inversión Pública	2	1	50%

Comisión Estatal del Agua de Jalisco (CEA)

Programa Presupuestario	Número de indicadores de nivel componente	Número de indicadores óptimos al segundo trimestre	Porcentaje de indicadores óptimos al segundo trimestre
203 - Gestión integral de los recursos hídricos	2	1	50%
208 - Potabilización Y Saneamiento del Agua en el Estado de Jalisco	4	4	100%

Programa Presupuestario	Número de indicadores de nivel componente	Número de indicadores óptimos al segundo trimestre	Porcentaje de indicadores óptimos al segundo trimestre
210 - Infraestructura Hidráulica para el Estado de Jalisco	2	1	50%
259 - Nidos de Lluvia	2	1	50%

Agencia de Bosques Urbanos

Programa Presupuestario	Número de indicadores de nivel componente	Número de indicadores óptimos al segundo trimestre	Porcentaje de indicadores óptimos al segundo trimestre
334 - Administración y operación de los ecosistemas de bosques urbanos del Área Metropolitana de Guadalajara	2	2	100%

Agencia Metropolitana de Servicios de Infraestructura Para La Movilidad del Área Metropolitana de Guadalajara

Programa Presupuestario	Número de indicadores de nivel componente	Número de indicadores óptimos al segundo trimestre	Porcentaje de indicadores óptimos al segundo trimestre
459 - Administración y operación de los recursos financieros, materiales y humanos	2	2	100%
881 - Servicios de Infraestructura para la Movilidad	5	5	100%

Fideicomiso de Desarrollo Urbano de Jalisco

Programa Presupuestario	Número de indicadores de nivel componente	Número de indicadores óptimos al segundo trimestre	Porcentaje de indicadores óptimos al segundo trimestre
745 - Desarrollo Urbano Sustentable en el Estado de Jalisco	1	1	100%

Fideicomiso para la Administración del Programa de Desarrollo Forestal del Estado de Jalisco (FIPRODEFO)

Programa Presupuestario	Número de indicadores de nivel componente	Número de indicadores óptimos al segundo trimestre	Porcentaje de indicadores óptimos al segundo trimestre
314 - Fortalecimiento de capacidades técnicas e instrumentos económicos para el desarrollo sustentable del paisaje forestal de Jalisco.	2	2	100%
325 - Desarrollo Forestal Sustentable del Estado de Jalisco	1	1	100%

Fondo Estatal de Protección al Ambiente del Estado de Jalisco

Programa Presupuestario	Número de indicadores de nivel componente	Número de indicadores óptimos al segundo trimestre	Porcentaje de indicadores óptimos al segundo trimestre
920 - Gestión financiera y estratégica garantizando el derecho humano a un medio ambiente sano	2	2	100%

6.4 Coordinación General Estratégica de Seguridad

Coordinación General Estratégica de Seguridad

Programa Presupuestario	Número de indicadores de nivel componente	Número de indicadores óptimos al segundo trimestre	Porcentaje de indicadores óptimos al segundo trimestre
542 - Estrategias coordinadas de gestión pública y mejora continua	2	2	100%
898 - Fortalecimiento institucional para la coordinación metropolitana de la seguridad pública	3	3	100%
937 - Estrategias coordinadas en materia de seguridad pública y procuración de justicia	3	3	100%

Fiscalía Estatal

Programa Presupuestario	Número de indicadores de nivel componente	Número de indicadores óptimos al segundo trimestre	Porcentaje de indicadores óptimos al segundo trimestre
502 - Fortalecimiento Institucional de la Fiscalía Estatal	6	5	83%
505 - Implementar el sistema Institucional de Archivo de la Fiscalía Estatal.	3	3	100%
508 - Actualización del marco Legal Aplicable a la Fiscalía Estatal	3	3	100%
511 - Procedimientos Administrativos para las y los Servidores Públicos y Elementos Operativos	6	3	50%
520 - Representación Jurídica en la Procuración de Justicia	7	7	100%
545 - Atención Integral a Víctimas del Delito	8	3	38%
550 - Estrategias de Inteligencia para la Investigación, Integración y Persecución de los Delitos	2	2	100%
551 - Justicia Restaurativa en Favor de la Víctima	4	4	100%
558 - Fortalecimiento de la Procuración de Justicia, Humanitaria, Pronta, Expedita con Estricto Apego a la Ley	2	2	100%

Programa Presupuestario	Número de indicadores de nivel componente	Número de indicadores óptimos al segundo trimestre	Porcentaje de indicadores óptimos al segundo trimestre
559 - Fortalecimiento de la Fiscalía Regional en la Procuración de Justicia	5	5	100%
560 - Procuración de Justicia Pronta, Eficiente y Eficaz	3	3	100%
565 - Fortalecer el Modelo Estratégico de Persecución Penal	10	7	70%
571 - Fortalecer la Atención Temprana y la Investigación Especializada de Delitos de la Fiscalía Estatal	9	7	78%
576 - Garantizar la Legalidad en Atención, Seguimiento y Conclusión de Procesos Penales Competencia de la Fiscalía	4	4	100%
952 - Fortalecer el Estado de Derecho y salvaguardar la Integridad Social en la Entidad	8	8	100%
953 - Investigación de Delitos Cometidos por Servidores Públicos y Notarios Públicos	2	0	0%
954 - Obtención de bienes a favor del estado.	3	3	100%
955 - Fortalecimiento en la Investigación y Persecución de Delitos contra Mujeres, Niñas, Niños y Adolescentes	10	7	70%
956 - Fortalecimiento de las Investigaciones de Índole Patrimonial en la Procuración de Justicia en el Estado	5	5	100%
957 - Fortalecimiento en la Procuración de Justicia, con la Elaboración de Productos Inteligentes	10	6	60%
958 - Difusión de Logros y Resultados de la Fiscalía Estatal	3	2	67%

Vicefiscalía en Personas Desaparecidas

Programa Presupuestario	Número de indicadores de nivel componente	Número de indicadores óptimos al segundo trimestre	Porcentaje de indicadores óptimos al segundo trimestre
922 - Búsqueda, Localización e Investigación de Personas Desaparecidas en el Estado de Jalisco	3	3	100%

Secretaría de Seguridad

Programa Presupuestario	Número de indicadores de nivel componente	Número de indicadores óptimos al segundo trimestre	Porcentaje de indicadores óptimos al segundo trimestre
484 - Operación de la vigilancia vial.	3	3	100%
487 - Operativo Salvando Vidas	2	2	100%
501 - Fortalecimiento Institucional de la Secretaría de Seguridad	5	5	100%
504 - Prevención del Delito	4	4	100%
507 - Operaciones de vigilancia aérea y terrestre	6	6	100%
509 - Información Estratégica para la Toma de Decisiones de la Secretaría de Seguridad	5	5	100%
510 - Profesionalización de personal operativo del interior del Estado	2	2	100%
530 - Mecanismos y Coordinación para la Seguridad, el Orden y la Paz Pública en el Estado	10	10	100%
531 - Reinserción de los Adultos y Adolescentes a la Sociedad	5	5	100%
532 - Atención Integral para Centros Penitenciarios Mayores	5	5	100%
534 - Atención Integral a Centros con Capacidad Media y CEINJURES	5	5	100%
535 - Atención Integral para Centros de Adolescentes y Adultos Jóvenes	7	7	100%
536 - Atención Integral a Preliberados y Liberados	4	4	100%
537 - Custodia y Vigilancia Penitenciaria	6	6	100%
538 - Operación de la Vigilancia de Caminos Estatales	2	2	100%

Universidad Policial de Jalisco

Programa Presupuestario	Número de indicadores de nivel componente	Número de indicadores óptimos al segundo trimestre	Porcentaje de indicadores óptimos al segundo trimestre
541 - Profesionalización en Seguridad Ciudadana en los niveles de: técnico superior, educación continua, educación superior y posgrados (maestría y doctorado)	2	2	100%

Consejo Estatal de Seguridad Pública

Programa Presupuestario	Número de indicadores de nivel componente	Número de indicadores óptimos al segundo trimestre	Porcentaje de indicadores óptimos al segundo trimestre
046 - Prevención social de la violencia y la delincuencia	3	0	0%
736 - Gestión de los recursos federales para el fortalecimiento de la Seguridad Pública en el Estado de Jalisco	18	0	0%
746 - Fortalecimiento de las Capacidades del Centro Estatal de Evaluación y Control de Confianza	2	0	0%
747 - Fortalecimiento institucional del Consejo Estatal de Seguridad Pública	5	0	0%

Secretaría de Inteligencia y Búsqueda de Personas

Programa Presupuestario	Número de indicadores de nivel componente	Número de indicadores óptimos al segundo trimestre	Porcentaje de indicadores óptimos al segundo trimestre
670 - Mecanismos de Inteligencia y Coordinación para la Búsqueda de Personas Desaparecidas	4	3	75%

Industria Jalisciense de Rehabilitación Social

Programa Presupuestario	Número de indicadores de nivel componente	Número de indicadores óptimos al segundo trimestre	Porcentaje de indicadores óptimos al segundo trimestre
579 - Capacitación y talleres en Centros de Readaptación Social del Estado de Jalisco	3	0	0%

Instituto Jalisciense de Ciencias Forenses

Programa Presupuestario	Número de indicadores de nivel componente	Número de indicadores óptimos al segundo trimestre	Porcentaje de indicadores óptimos al segundo trimestre
567 - Sistema de Ciencias Forenses para la Dictaminación Pericial	11	11	100%
568 - Fortalecimiento integral a las áreas sustantivas	5	4	80%

Centro de Coordinación, Comando, Control, Comunicaciones y Computo del Estado de Jalisco (C5)

Programa Presupuestario	Número de indicadores de nivel componente	Número de indicadores óptimos al segundo trimestre	Porcentaje de indicadores óptimos al segundo trimestre
896 - Gestiones administrativas, financieras, legales y de control interno	5	3	60%
897 - Análisis, Videovigilancia y Participación Ciudadana	6	6	100%

6.5 Dependencias y entidades no agrupadas por coordinaciones

Despacho del Gobernador

Programa Presupuestario	Número de indicadores de nivel componente	Número de indicadores óptimos al segundo trimestre	Porcentaje de indicadores óptimos al segundo trimestre
636 - Atención Integral del Despacho del C. Gobernador	1	0	0%

Secretaría General de Gobierno

Programa Presupuestario	Número de indicadores de nivel componente	Número de indicadores óptimos al segundo trimestre	Porcentaje de indicadores óptimos al segundo trimestre
010 - Gobierno digital en línea, innovación y crecimiento en cobertura de servicios	5	5	100%
015 - Modernización del Registro Civil	5	5	100%
019 - Atención y seguimiento a los recursos financieros, humanos, informáticos, servicios generales, publicaciones oficiales y productos gráficos	5	4	80%
026 - Atención a los Asuntos y Conflictos Agrarios en el Estado de Jalisco	2	1	50%
027 - Guía Consultiva de Desempeño Municipal	3	3	100%
036 - Certificación de documentos e Instrumentos públicos dando certeza y seguridad jurídica a los ciudadanos	2	2	100%
045 - Actos registrales y mercantiles	2	2	100%
605 - Atención de Asuntos dirigidos al C. Gobernador	3	3	100%
711 - Red de Atención, Seguimiento y Generación de Acuerdos de la Secretaría General de Gobierno	5	5	100%
712 - Conducción entre los poderes y Entidades Federativas con el Poder Ejecutivo del Estado	6	3	50%
717 - Atención a Familias de Personas Desaparecidas en Jalisco	3	0	0%

Programa Presupuestario	Número de indicadores de nivel componente	Número de indicadores óptimos al segundo trimestre	Porcentaje de indicadores óptimos al segundo trimestre
719 - Programa de promoción, impulso, apoyo y fomento para el desarrollo de los municipios del Estado de Jalisco	3	3	100%
720 - Programa de atención y apoyo a los derechos humanos rumbo a una sociedad de iguales.	6	1	17%
739 - Evaluación y Monitoreo de la Problemática Social en el Estado	2	2	100%
742 - Fortalecimiento Institucional para la Atención a Víctimas de Discriminación	1	0	0%
804 - Programa Estatal de Protección de Niñas, Niños, y Adolescentes	5	5	100%
805 - Seguridad, certeza en los Actos jurídicos, administración y certificación de la Firma Electrónica Avanzada	3	3	100%
949 - Articulación de la política integral y transversal de Derechos Humanos	5	0	0%
961 - Desarrollo e Inclusión de Personas con Discapacidad	3	0	0%
962 - Atención a Grupos Prioritarios	8	3	38%

Consejo Ciudadano de Seguridad

Programa Presupuestario	Número de indicadores de nivel componente	Número de indicadores óptimos al segundo trimestre	Porcentaje de indicadores óptimos al segundo trimestre
749 - Gobernanza para la seguridad ciudadana	6	6	100%

Comisión de Búsqueda de Personas

Programa Presupuestario	Número de indicadores de nivel componente	Número de indicadores óptimos al segundo trimestre	Porcentaje de indicadores óptimos al segundo trimestre
928 - Comisión de Búsqueda de Personas	6	6	100%

Comisión Ejecutiva Estatal de Atención a Víctimas

Programa Presupuestario	Número de indicadores de nivel componente	Número de indicadores óptimos al segundo trimestre	Porcentaje de indicadores óptimos al segundo trimestre
733 - Modelo Integral de Atención a Víctimas	3	3	100%

Secretaría de la Hacienda Pública

Programa Presupuestario	Número de indicadores de nivel componente	Número de indicadores óptimos al segundo trimestre	Porcentaje de indicadores óptimos al segundo trimestre
066 - Salvaguarda de los Intereses Jurídicos, Fiscales y Hacendarios del Estado	5	0	0%
075 - Obligaciones Financieras del Gobierno del Estado	2	0	0%
076 - Integración de la Cuenta Pública del Estado	9	3	33%
088 - Apoyo Técnico y Administrativo a los Procesos de la SHP	6	6	100%
089 - Mejora de la Calidad del Gasto Público del Estado	10	5	50%
104 - Formulación, integración, Ejercicio, Seguimiento, Control y Difusión del Presupuesto basado en Resultados (PbR) y SED	5	2	40%
987 - Fortalecimiento de la Hacienda Estatal y Municipal	13	5	38%

Servicio Estatal Tributario de Jalisco

Programa Presupuestario	Número de indicadores de nivel componente	Número de indicadores óptimos al segundo trimestre	Porcentaje de indicadores óptimos al segundo trimestre
054 - Gestión de Ingresos del Estado	9	5	56%
056 - Atención y Servicios de Calidad al Contribuyente	1	0	0%

Contraloría del Estado

Programa Presupuestario	Número de indicadores de nivel componente	Número de indicadores óptimos al segundo trimestre	Porcentaje de indicadores óptimos al segundo trimestre
597 - Fortalecimiento Administrativo y de Recursos Humanos	5	5	100%
598 - Auditorías a Entidades Paraestatales	2	2	100%

Programa Presupuestario	Número de indicadores de nivel componente	Número de indicadores óptimos al segundo trimestre	Porcentaje de indicadores óptimos al segundo trimestre
599 - Órgano Interno de Control	5	5	100%
600 - Auditorías a Dependencias, Organismos Públicos Descentralizados, Sector Salud y Entidades Desconcentradas del Ejecutivo.	2	2	100%
601 - Verificación de Obra Pública del Estado	5	5	100%
602 - Prosecución de faltas Administrativas y Hechos de Corrupción	5	5	100%
603 - Control Preventivo, Transparencia y Fiscalización de los Recursos Públicos	2	2	100%
923 - Prevención de las Prácticas de Corrupción en la Administración Pública del Estado de Jalisco	5	5	100%

Unidades Administrativas de Apoyo

Programa Presupuestario	Número de indicadores de nivel componente	Número de indicadores óptimos al segundo trimestre	Porcentaje de indicadores óptimos al segundo trimestre
908 - Programa de Apoyo Logístico, Técnico, de Evaluación y Difusión de las actividades del C. Gobernador y la Proyección del Estado de Jalisco.	4	3	75%
911 - Atención de Agenda y Coordinación de Actividades del C. Gobernador del Estado de Jalisco	10	6	60%
981 - Coordinación del cumplimiento a las obligaciones en materia de Transparencia y Protección de Datos Personales	2	2	100%
982 - Coordinación y fortalecimiento de las políticas de comunicación social del Gobierno del Estado.	2	2	100%

Tribunal de Arbitraje y Escalafón

Programa Presupuestario	Número de indicadores de nivel componente	Número de indicadores óptimos al segundo trimestre	Porcentaje de indicadores óptimos al segundo trimestre
615 - Administración Transparente y eficiente.	2	2	100%
642 - Impartición de Justicia Laboral de los Servidores Públicos y Entidades Públicas del Estado y Municipios	3	1	33%

Deuda Pública

Programa Presupuestario	Número de indicadores de nivel componente	Número de indicadores óptimos al segundo trimestre	Porcentaje de indicadores óptimos al segundo trimestre
696 - Deuda Pública del Gobierno del Estado de Jalisco	1	0	0%

Participaciones

Programa Presupuestario	Número de indicadores de nivel componente	Número de indicadores óptimos al segundo trimestre	Porcentaje de indicadores óptimos al segundo trimestre
695 - Participaciones a Municipios del Estado de Jalisco	2	0	0%

Aportaciones, Transferencias y Subsidios a Municipios

Programa Presupuestario	Número de indicadores de nivel componente	Número de indicadores óptimos al segundo trimestre	Porcentaje de indicadores óptimos al segundo trimestre
726 - Fondo de Aportaciones para la Infraestructura Social Municipal (FAISM)	1	0	0%
727 - Fondo de Aportaciones para el Fortalecimiento de los Municipios (FORTAMUN)	1	0	0%

Secretaría de Administración

Programa Presupuestario	Número de indicadores de nivel componente	Número de indicadores óptimos al segundo trimestre	Porcentaje de indicadores óptimos al segundo trimestre
062 - Representación, asesoría e instrumentación jurídica de la Secretaría de Administración	3	3	100%
063 - Desarrollo de la administración pública para la operación eficiente de las dependencias del Gobierno del Estado de Jalisco	4	4	100%

Programa Presupuestario	Número de indicadores de nivel componente	Número de indicadores óptimos al segundo trimestre	Porcentaje de indicadores óptimos al segundo trimestre
070 - Máxima exposición pública y eficiencia en las compras gubernamentales	2	2	100%
090 - Liquidación de entidades paraestatales	2	2	100%
091 - Servicios generales del Gobierno del Estado de Jalisco	4	4	100%
092 - Bienes inmuebles a cargo del Gobierno del Estado de Jalisco	2	2	100%
095 - Bienes muebles a cargo del Gobierno del Estado de Jalisco	3	3	100%
097 - Formación y capacitación de los servidores del Gobierno del Estado de Jalisco	2	2	100%
098 - Política salarial del Gobierno del Estado de Jalisco	2	2	100%
099 - Gestionar los recursos humanos del Gobierno del Estado de Jalisco	2	2	100%
851 - Estrategias de Gestión Gubernamental impulsadas para la contribución en el desarrollo e innovación tecnológica	2	2	100%
929 - Tecnologías de la información y comunicación	4	4	100%
930 - Guarda y custodia realizada en los depósitos vehiculares del Estado de Jalisco	2	2	100%

Secretaría de Planeación y Participación Ciudadana

Programa Presupuestario	Número de indicadores de nivel componente	Número de indicadores óptimos al segundo trimestre	Porcentaje de indicadores óptimos al segundo trimestre
072 - Planeación, monitoreo y evaluación de políticas públicas	5	5	100%
080 - Cultura de Paz, Gobernanza, igualdad y derechos humanos	9	9	100%
082 - Vinculación entre instancias gubernamentales con la participación ciudadana y la igualdad de género	4	4	100%
084 - Gobernanza y Desarrollo incorporando procesos de participación ciudadana	4	4	100%

Programa Presupuestario	Número de indicadores de nivel componente	Número de indicadores óptimos al segundo trimestre	Porcentaje de indicadores óptimos al segundo trimestre
932 - Mecanismos de participación para la Gobernanza en Jalisco	3	3	100%

Secretaría de Igualdad Sustantiva entre Mujeres y Hombres

Programa Presupuestario	Número de indicadores de nivel componente	Número de indicadores óptimos al segundo trimestre	Porcentaje de indicadores óptimos al segundo trimestre
834 - Centro de Reunión y Atención para las Mujeres	2	1	50%
835 - Empresarias de Alto Impacto	2	1	50%
836 - Estrategia ALE	2	2	100%
837 - Barrios de Paz	2	2	100%
838 - Mecanismos de vinculación estatal, nacional e internacional	2	2	100%
839 - Fortalecimiento territorial y municipal	2	2	100%
840 - Fortalecimiento de recursos humanos, financieros, materiales e informáticos	2	2	100%
841 - Apoyo Económico para las Hijas e Hijos de Mujeres Víctimas de Femicidio	2	2	100%
948 - Fortalecimiento Institucional del Mecanismo para el Adelanto de las Mujeres	4	4	100%
965 - Fuerza Mujeres	3	2	67%
966 - Prevención, atención y acceso a la justicia para mujeres, adolescentes y niñas en situación de violencia	6	6	100%
967 - Transversalización e Institucionalización de la Perspectiva de Género	3	3	100%
968 - Asociaciones por la Igualdad	2	2	100%

Jefatura de Gabinete

Programa Presupuestario	Número de indicadores de nivel componente	Número de indicadores óptimos al segundo trimestre	Porcentaje de indicadores óptimos al segundo trimestre
951 - Desarrollo de la Gestión Gubernamental, Eficaz y Eficiente	3	3	100%

Consejería Jurídica del Poder Ejecutivo del Estado

Programa Presupuestario	Número de indicadores de nivel componente	Número de indicadores óptimos al segundo trimestre	Porcentaje de indicadores óptimos al segundo trimestre
024 - Atención y Seguimiento de los Asuntos Jurídicos del Gobierno del Estado	3	0	0%

Unidad de Enlace Federal y Asuntos Internacionales

Programa Presupuestario	Número de indicadores de nivel componente	Número de indicadores óptimos al segundo trimestre	Porcentaje de indicadores óptimos al segundo trimestre
702 - Gestión, administración y vinculación de programas y acciones para el desempeño de la UEFAI	4	4	100%
902 - Gestión, promoción, desarrollo de acciones vinculadas con la Federación, Estados y misiones extranjeras	8	8	100%

Fiscalía Especializada en Combate a la Corrupción

Programa Presupuestario	Número de indicadores de nivel componente	Número de indicadores óptimos al segundo trimestre	Porcentaje de indicadores óptimos al segundo trimestre
904 - Innovación integral en la administración y gestión para la gobernanza con perspectiva de género	2	2	100%
925 - Prevención del delito y combate a la corrupción e impunidad para las y los ciudadanos	2	2	100%

Fiscalía Especializada en Materia de Delitos Electorales

Programa Presupuestario	Número de indicadores de nivel componente	Número de indicadores óptimos al segundo trimestre	Porcentaje de indicadores óptimos al segundo trimestre
588 - Investigar y Perseguir los Delitos Electorales de Orden Estatal	5	4	80%

Unidad Estatal de Protección Civil y Bomberos

Programa Presupuestario	Número de indicadores de nivel componente	Número de indicadores óptimos al segundo trimestre	Porcentaje de indicadores óptimos al segundo trimestre
580 - Prevención y Atención de Emergencias	3	3	100%
581 - Fortalecimiento de la Cultura de la Protección Civil	4	4	100%

Programa Presupuestario	Número de indicadores de nivel componente	Número de indicadores óptimos al segundo trimestre	Porcentaje de indicadores óptimos al segundo trimestre
582 - Fortalecimiento del Sistema Estatal de Protección Civil	2	2	100%
583 - Brigadistas Comunitarios	2	1	50%
584 - Atlas Estatal de Riesgos	2	1	50%

Comisión Estatal Indígena

Programa Presupuestario	Número de indicadores de nivel componente	Número de indicadores óptimos al segundo trimestre	Porcentaje de indicadores óptimos al segundo trimestre
963 - Desarrollo integral e intercultural de los pueblos y comunidades indígenas	4	0	0%

Secretaría Ejecutiva del Sistema Estatal Anti-Corrupción

Programa Presupuestario	Número de indicadores de nivel componente	Número de indicadores óptimos al segundo trimestre	Porcentaje de indicadores óptimos al segundo trimestre
826 - Programa de desarrollo institucional	4	4	100%
926 - Programa de fortalecimiento a la coordinación y eficacia del Sistema Estatal Anticorrupción	4	4	100%

Comité de Participación Social del Sistema Estatal Anticorrupción Jalisco

Programa Presupuestario	Número de indicadores de nivel componente	Número de indicadores óptimos al segundo trimestre	Porcentaje de indicadores óptimos al segundo trimestre
827 - Vinculación institucional, formación, investigación y divulgación en materia anticorrupción	3	3	100%

Agencia de Conectividad y Acceso a Internet

Programa Presupuestario	Número de indicadores de nivel componente	Número de indicadores óptimos al segundo trimestre	Porcentaje de indicadores óptimos al segundo trimestre
284 - Conectividad y acceso de telecomunicaciones en el Estado de Jalisco	2	0	0%

Red de Centros de Justicia para las Mujeres

Programa Presupuestario	Número de indicadores de nivel componente	Número de indicadores óptimos al segundo trimestre	Porcentaje de indicadores óptimos al segundo trimestre
842 - Administración y fortalecimiento de los Centros de Justicia para las Mujeres	7	6	86%

Archivo General del Estado

Programa Presupuestario	Número de indicadores de nivel componente	Número de indicadores óptimos al segundo trimestre	Porcentaje de indicadores óptimos al segundo trimestre
848 - Coordinación oportuna de la gestión documental y de los archivos del Poder Ejecutivo del Estado	2	2	100%

Instituto de Información Estadística y Geográfica del Estado de Jalisco

Programa Presupuestario	Número de indicadores de nivel componente	Número de indicadores óptimos al segundo trimestre	Porcentaje de indicadores óptimos al segundo trimestre
079 - Decisiones estratégicas con información estratégica	5	5	100%
083 - Administración eficiente, legal, integra y transparente	2	2	100%

Instituto de la Infraestructura Física Educativa del Estado de Jalisco

Programa Presupuestario	Número de indicadores de nivel componente	Número de indicadores óptimos al segundo trimestre	Porcentaje de indicadores óptimos al segundo trimestre
812 - Operación de los programas de infraestructura escolar en el Estado	3	3	100%
817 - Administración del gasto de operación	3	3	100%

Instituto Jalisciense de la Vivienda

Programa Presupuestario	Número de indicadores de nivel componente	Número de indicadores óptimos al segundo trimestre	Porcentaje de indicadores óptimos al segundo trimestre
363 - Fortalecimiento de la política pública de vivienda adecuada	5	1	20%

Sistema Jalisciense de Radio y Televisión

Programa Presupuestario	Número de indicadores de nivel componente	Número de indicadores óptimos al segundo trimestre	Porcentaje de indicadores óptimos al segundo trimestre
436 - Radio y Televisión Jalisciense	3	0	0%

Fideicomiso Atención a Jaliscienses en el Extranjero

Programa Presupuestario	Número de indicadores de nivel componente	Número de indicadores óptimos al segundo trimestre	Porcentaje de indicadores óptimos al segundo trimestre
964 - Atención a Jaliscienses en el Extranjero	2	2	100%

Fideicomiso de Administración para la mejora de la Seguridad Vial

Programa Presupuestario	Número de indicadores de nivel componente	Número de indicadores óptimos al segundo trimestre	Porcentaje de indicadores óptimos al segundo trimestre
458 - Programa de apoyo para la renovación del parque vehicular de transporte de pasajeros	2	1	50%
924 - Programa de mejora de la Seguridad Vial	3	2	67%

Fideicomiso Plan Múltiple de Beneficios para los Trabajadores del Gobierno del Estado

Programa Presupuestario	Número de indicadores de nivel componente	Número de indicadores óptimos al segundo trimestre	Porcentaje de indicadores óptimos al segundo trimestre
122 - Programa para Inversión y Administración del Plan Múltiple de Beneficios para los trabajadores del Gobierno del Estado de Jalisco	1	0	0%

Fideicomiso Fondo Evalúa Jalisco

Programa Presupuestario	Número de indicadores de nivel componente	Número de indicadores óptimos al segundo trimestre	Porcentaje de indicadores óptimos al segundo trimestre
078 - Fondo Evalúa Jalisco	2	2	100%

Fondo Estatal para la Atención de Desastres Naturales de Municipios del Estado de Jalisco

Programa Presupuestario	Número de indicadores de nivel componente	Número de indicadores óptimos al segundo trimestre	Porcentaje de indicadores óptimos al segundo trimestre
103 - Atención a la rehabilitación de la infraestructura dañada por desastres naturales en el Estado de Jalisco	1	0	0%

Gobierno del Estado de Jalisco
Secretaría General de Gobierno
Oficialía Mayor
Dirección de Publicaciones

Este informe se terminó de imprimir el día 3 de noviembre de 2025.

La edición consta de 10 ejemplares.

Portada Papel Couché de 250 gramos, interiores en papel cultural de 90 gramos.

Diseño y Producción: Dirección de Publicaciones del Gobierno del Estado de Jalisco.

