

PRIMER INFORME

# Informe de Indicadores de Desarrollo

**Anexo 1 | Uno**  
Tomo II | Noviembre 2025

P A B L O  
**LEMOS**



# **INFORME DE INDICADORES DE DESARROLLO**

---

**ANEXO 01**

**Tomo II**

**Noviembre 2025**

**Primer Informe de Gobierno**

---

**Jesús Pablo Lemus Navarro**

Gobernador de Jalisco



DR © 2025

Gobierno del Estado de Jalisco

Secretaría de Planeación y Participación Ciudadana

C. Magisterio 1499-1er Piso, Miraflores, 44270 Guadalajara, Jal.

Secretaría General de Gobierno, Dirección de Publicaciones

Unidad Administrativa Estatal, Edificio C, 1er Piso

[www.jalisco.gob.mx](http://www.jalisco.gob.mx)

Impreso y hecho en México/*Printed and made in Mexico.*

# INFORME DE INDICADORES DE DESARROLLO

---

## ANEXO 01 Tomo II

### Índice

Introducción	7
Infografía del Anexo de Indicadores de Desarrollo	11
Informe de Indicadores de Desarrollo	
Jalisco tranquilo y en paz	13
Jalisco crece para todas y todos	23
Jalisco, economía que avanza	33
Jalisco cuida su tierra	43
Jalisco cercano y transparente	53
Temas que nos acompañan en cada paso del camino	61
Temas especiales	79
Tablas resumen de los indicadores de desarrollo	91
Siglarío	111



Sentando las bases





# INTRODUCCIÓN







# Introducción

Este anexo, contenido en el Tomo II del Primer Informe de Gobierno se titula **Informe de Indicadores de Desarrollo**.

El objetivo de este documento es dar cumplimiento a lo establecido en el artículo 36 de la Ley de Planeación Participativa del Estado de Jalisco y sus Municipios, que señala: “El Titular del Ejecutivo Estatal, al informar ante el Congreso sobre la situación que guarda la Administración Pública del Estado, hará mención expresa del avance del Plan Estatal de Desarrollo y Gobernanza a través de un reporte específico de los avances en el cumplimiento de los indicadores del desarrollo (...)”.

Con base en lo anterior, este reporte contiene los principales datos sobre los 82 indicadores que están incluidos y publicados en el Plan Estatal de Desarrollo y Gobernanza (PEDG) Jalisco 2024-2030, visión 2050, a los que, conforme al marco normativo, se les da seguimiento en una plataforma pública y dinámica denominada Sistema de Monitoreo de Indicadores del Desarrollo (MIDE) Jalisco.

Este informe de indicadores para resultados del desarrollo muestra los aspectos más relevantes del comportamiento de la información que más de 20 dependencias y entidades del Gobierno Estatal, de manera directa o indirecta, han reportado en MIDE Jalisco entre el 1 de enero y el 30 de septiembre de 2025.

Los indicadores de MIDE Jalisco están organizados de acuerdo con la estructura del Plan Estatal vigente. Esta alineación registra los siguientes datos:

Ejes del Plan Estatal de Desarrollo y Gobernanza	Número de indicadores
Jalisco tranquilo y en paz	10
Jalisco crece para todas y todos	11
Jalisco, economía que avanza	12
Jalisco cuida su tierra	9
Jalisco cercano y transparente	9
Temas que nos acompañan en cada paso del camino	19
Temas especiales	12
<b>Total de Indicadores</b>	<b>82</b>

Para el monitoreo del citado Plan, se denominan indicadores de “primer nivel” a los 82 indicadores que dan seguimiento de manera general a los objetivos sectoriales de los ejes del desarrollo del PEDG.

Con el propósito de ofrecer una visión general del comportamiento de los indicadores del desarrollo de Jalisco, se incluyen las cifras de cierre anual desde 2020 hasta 2025, según la disponibilidad de datos. Asimismo, se presentan las metas previstas para 2025. A partir de estas, podemos concluir sobre el ritmo de desempeño de cada indicador. Para ello, es importante considerar si la métrica referida fue actualizada por la fuente original en el periodo de análisis, con corte al 30 de septiembre de 2025.

De conformidad con el marco normativo relevante, este informe da cuenta de los avances de nuestro máximo plan rector, que orienta el desarrollo de Jalisco y que involucra a todos los actores y sectores del estado. Por lo tanto, la concurrencia y las contribuciones de todos los poderes y ámbitos de Gobierno explican la evolución y los avances de muchos de los indicadores.

Para mayor detalle, se puede consultar el Sistema de Monitoreo de Indicadores del Desarrollo (MIDE) Jalisco en línea: **[mide.jalisco.gob.mx](http://mide.jalisco.gob.mx)**



# Anexo de Indicadores de Desarrollo

## Indicadores vinculados al Plan Estatal de Desarrollo y Gobernanza



Nivel 1  
Estratégicos  
Plan Estatal  
**82**

## Indicadores por eje del desarrollo

	Jalisco tranquilo y en paz	10
	Jalisco crece para todas y todos	11
	Jalisco, economía que avanza	12
	Jalisco cuida su tierra	9
	Jalisco cercano y transparente	9
	Temas que nos acompañan en cada paso del camino	19
	Temas Especiales	12

## Indicadores por áreas de interés

	13		5		1		6
Medio ambiente		Igualdad		Cultura		Salud	
	1		3		4		8
Campo		Innovación		Infraestructura		Economía	
	3		17		16		5
Educación		Seguridad		Gobierno		Pobreza	



**82**  
indicadores



\* 15 fuentes externas

**JALISCO**  
GOBIERNO DEL ESTADO  
COBUPEJ, CGEGT, CGT, CODE, Contraloría, Cultura, FE, IIEG, IJALVI, SEAJAL, Secadmon, Sector, Sedeco, SEDES, SEJ, SEMADET, Setran, SGG, SGIA, SHP, SICYT, SIOP, SISEMH, SPPC, SS, SSAS, SSJ

\* 25 fuentes internas

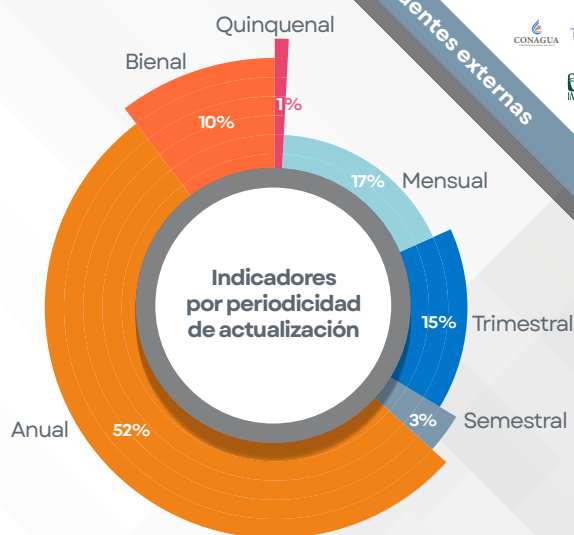

## Indicadores con desagregación territorial



Por entidad federativa

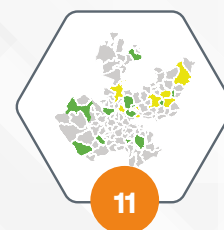

Por municipio

- Notas:**
- 1) Los 82 indicadores reportados en este anexo corresponden a los vigentes en el PEDG 2024-2030.
  - 2) De los 82 indicadores contenidos en el anexo, 50 cuentan con actualización 2025, de acuerdo a su frecuencia de reporte.
  - 3) La información contenida en el presente anexo es con corte al 30 de septiembre de 2025.
  - 4) Para mayor detalle de los indicadores, favor de consultar: <https://mide.jalisco.gob.mx>



**EJE**

**01**

**J A L I S C O**  
**TRANQUILO**  
**Y EN PAZ**



---

**En Jalisco, concebimos la seguridad  
ciudadana como un derecho humano  
esencial para construir una sociedad  
libre, justa y en paz.**

---

# **10**

## **Indicadores**

---

# Jalisco tranquilo y en paz

## Objetivo Sectorial

Desarrollar un entorno libre de violencia, donde la seguridad ciudadana se ejerce como derecho humano, con instituciones articuladas, eficientes, con enfoque centrado en las personas, cuerpos policiales profesionalizados, una ciudadanía participativa y un sistema de investigación y persecución del delito que garantice acceso efectivo a la justicia, que fortalezcan el tejido comunitario, generando confianza, paz social y cohesión territorial y la atención coordinada interinstitucional para prevenir y remediar la desaparición de personas.

## Indicadores del sector

### Indicador: Porcentaje de delitos ocurridos y no denunciados, cifra negra u oculta

Indicador de primer nivel del Plan Estatal de Desarrollo y Gobernanza de Jalisco 2024-2030

#### Descripción

Porcentaje de los delitos que no se denunciaron, aquellos delitos denunciados que no se inició carpeta de investigación y aquellos en los cuales no fue especificado si se denunció o si se inició carpeta de investigación.

Porcentaje de delitos ocurridos y no denunciados, cifra negra u oculta							
2020	2021	2022	2023	2024	Valor vigente 2025	Meta 2025	Reporta
91.2	92.9	93.0	89.5	91.6	91.7	88.5	FE
Unidad de Medida: Porcentaje				Tendencia deseable: Descendente			

**Fuente y fecha de corte:** INEGI. Encuesta Nacional de Victimización y Percepción sobre Seguridad Pública. (ENVIPE) 2025.

**Frecuencia de actualización:** Anual.

**Nota:** Los valores son referentes a la ENVIPE 2025, con datos de 2024.



Indicador: Porcentaje de la población de 18 y más que considera que vivir en su entorno más cercano es inseguro

Indicador de primer nivel del Plan Estatal de Desarrollo y Gobernanza de Jalisco 2024-2030

Descripción

Se refiere al porcentaje de la población de 18 años y más que considera que vivir en su entorno más cercano es inseguro.

Porcentaje de la población de 18 y más que considera que vivir en su entorno más cercano es inseguro							
2020	2021	2022	2023	2024	Valor vigente 2025	Meta 2025	Reporta
62.1	41.8	42.0	38.6	37.7	37.2	37.0	SS
Unidad de Medida: Porcentaje				Tendencia deseable: Descendente			

Fuente y fecha de corte: INEGI. Encuesta Nacional de Victimización y Percepción sobre Seguridad Pública (ENVIPE) 2025.  
Frecuencia de actualización: Anual.  
Nota: El valor actual corresponde al estudio ENVIPE 2025.

Indicador: Porcentaje de percepción de confianza sobre el Ministerio Público y Fiscalías Estatales

Indicador de primer nivel del Plan Estatal de Desarrollo y Gobernanza de Jalisco 2024-2030

Descripción

Porcentaje de la población de 18 años y más que tiene confianza en el Ministerio Público o la Fiscalía Estatal.

Porcentaje de percepción de confianza sobre el Ministerio Público y Fiscalías Estatales							
2020	2021	2022	2023	2024	Valor vigente 2025	Meta 2025	Reporta
60.7	61.7	59.6	61.4	61.8	59.9	62.0	FE
Unidad de Medida: Porcentaje				Tendencia deseable: Ascendente			

Fuente y fecha de corte: Encuesta Nacional de Victimización y Percepción sobre Seguridad Pública (ENVIPE) 2025.  
Frecuencia de actualización: Anual.  
Nota: Los valores son referentes a la ENVIPE 2025, con datos de 2024.

## Indicador: Porcentaje de percepción de inseguridad

Indicador de primer nivel del Plan Estatal de Desarrollo y Gobernanza de Jalisco 2024-2030

### Descripción

Este indicador muestra el porcentaje de la población de 18 años y más que se siente insegura en su entidad federativa.

Porcentaje de percepción de inseguridad							
2020	2021	2022	2023	2024	Valor vigente 2025	Meta 2025	Reporta
83.1	76.0	79.1	78.7	74.6	77.4	73.0	SS
Unidad de Medida: Porcentaje				Tendencia deseable: Descendente			

**Fuente y fecha de corte:** INEGI. Encuesta Nacional de Victimización y Percepción sobre Seguridad Pública (ENVIPE) 2025.  
**Frecuencia de actualización:** Anual.  
**Nota:** El valor actual corresponde a la ENVIPE 2025, del INEGI.

## Indicador: Porcentaje de población de 18 años y más que percibe a la policía estatal con un desempeño positivo

Indicador de primer nivel del Plan Estatal de Desarrollo y Gobernanza de Jalisco 2024-2030

### Descripción

Se refiere a la población de 18 años y más que percibe a la policía estatal con un desempeño positivo sobre el total de la población de 18 y más.

Porcentaje de población de 18 años y más que percibe a la policía estatal con un desempeño positivo							
2020	2021	2022	2023	2024	Valor vigente 2025	Meta 2025	Reporta
60.1	62.9	60.7	58.6	64.2	58.3	65.0	SS
Unidad de Medida: Porcentaje				Tendencia deseable: Ascendente			

**Fuente y fecha de corte:** INEGI. Encuesta Nacional de Victimización y Percepción sobre Seguridad Pública (ENVIPE) 2025.  
**Frecuencia de actualización:** Anual.  
**Nota:** El valor actual corresponde al estudio ENVIPE 2025.

Indicador: Porcentaje de población privada de su libertad que desempeña una actividad laboral en el centro penitenciario

Indicador de primer nivel del Plan Estatal de Desarrollo y Gobernanza de Jalisco 2024-2030

Descripción

Se refiere a la proporción de internos que se encuentran laboralmente activos respecto del total de internos.

Porcentaje de población privada de su libertad que desempeña una actividad laboral en el centro penitenciario							
2020	2021	2022	2023	2024	Valor vigente 2025	Meta 2025	Reporta
66.08	78.28	83.97	88.21	86.17	80.70	87.00	SS
Unidad de Medida: Porcentaje				Tendencia deseable: Ascendente			

**Fuente y fecha de corte:** Secretaría de Seguridad Jalisco. Cifras preliminares septiembre 2025. A través de la Dirección General de Prevención y Reinserción Social. (DIGPRES).  
**Frecuencia de actualización:** Mensual.  
**Nota:** Cifras preliminares septiembre 2025.

Indicador: Tasa de incidencia de desaparición de personas por cada cien mil habitantes

Indicador de primer nivel del Plan Estatal de Desarrollo y Gobernanza de Jalisco 2024-2030

Descripción

Indica cuántas desapariciones ocurrieron y se reportaron en el estado entre el 1 de enero del año de referencia y el último día del mes que se reporta, por cada 100 mil habitantes.

Tasa de incidencia de desaparición de personas por cada cien mil habitantes							
2020	2021	2022	2023	2024	Valor vigente 2025	Meta 2025	Reporta
49.70	50.82	46.16	38.26	35.39	23.60	34.87	COBUPEJ
Unidad de Medida: Tasa				Tendencia deseable: Descendente			

**Fuente y fecha de corte:** Registro Estatal de Personas Desaparecidas (versión pública). Comisión de Búsqueda de Personas del Estado de Jalisco. Cifras preliminares a septiembre de 2025.  
**Frecuencia de actualización:** Mensual.  
**Nota:** Cifras preliminares septiembre 2025.

## Indicador: Tasa de delitos del fuero común por cada cien mil habitantes

Indicador de primer nivel del Plan Estatal de Desarrollo y Gobernanza de Jalisco 2024-2030

### Descripción

El indicador se refiere a los delitos del fuero común ocurridos por cada cien mil habitantes. Los delitos del fuero común son los que afectan directamente a las personas en lo individual, estos se organizan por el tipo de bien jurídico afectado: la vida y la integridad corporal, la libertad personal, la libertad y la seguridad sexual, el patrimonio, la familia, la sociedad y otros. Los que se cometen con mayor frecuencia son Robo a personas y Robo a vehículos automotores, siendo delitos de alto impacto; el de Homicidio doloso y Femicidio, entre otros.

Tasa de delitos del fuero común por cada cien mil habitantes							
2020	2021	2022	2023	2024	Valor vigente 2025	Meta 2025	Reporta
1,505.76	1,514.40	1,498.40	1,523.38	1,406.80	974.49	1,336.60	FE
Unidad de Medida: Tasa		Tendencia deseable: Descendente					

**Fuente y fecha de corte:** Dirección de Planeación y Estadística. Fiscalía Estatal. Población tomada de las proyecciones de Población del CONAPO 2016-2050. México: Cifras preliminares a septiembre de 2025.

**Frecuencia de actualización:** Mensual.

**Nota:** Cifras preliminares septiembre 2025., mismas que pueden variar de acuerdo con los cierres que realizan las Entidades Federativas.

## Indicador: Tasa de prevalencia delictiva por cada cien mil habitantes

Indicador de primer nivel del Plan Estatal de Desarrollo y Gobernanza de Jalisco 2024-2030

### Descripción

Total de víctimas en la entidad federativa, entre la población de 18 años y más residente en ella por cien mil habitantes.

Tasa de prevalencia delictiva por cada cien mil habitantes							
2020	2021	2022	2023	2024	Valor vigente 2025	Meta 2025	Reporta
27,293	25,764	25,223	23,594	24,793	24,179	23,000	FE
Unidad de Medida: Tasa		Tendencia deseable: Descendente					

**Fuente y fecha de corte:** INEGI. Encuesta Nacional de Victimización y Percepción sobre Seguridad Pública (ENVIPE). 2025.

**Frecuencia de actualización:** Anual.

**Nota:** Los valores son referentes a la ENVIPE 2025, con datos de 2024.

## Indicador: Tasa de víctimas de homicidio doloso por cada cien mil habitantes

Indicador de primer nivel del Plan Estatal de Desarrollo y Gobernanza de Jalisco 2024-2030

### Descripción

Número de víctimas de homicidio doloso por cada cien mil habitantes.

Tasa de víctimas de homicidio doloso por cada cien mil habitantes							
2020	2021	2022	2023	2024	Valor vigente 2025	Meta 2025	Reporta
30.82	27.64	23.90	22.45	20.41	10.82	18.72	FE
Unidad de Medida: Tasa		Tendencia deseable: Descendente					

**Fuente y fecha de corte:** Secretario Ejecutivo del Sistema Nacional de Seguridad Pública (SESNSP).  
Cifras preliminares septiembre 2025.

**Frecuencia de actualización:** Mensual.

**Nota:** Cifras preliminares septiembre 2025., mismas que pueden variar de acuerdo con los cierres que realizan las Entidades Federativas.





EJE

02

J A L I S C O

**CRECE PARA  
TODAS Y TODOS**





---

**En Jalisco, creemos que el bienestar integral de las personas es el fundamento de un desarrollo duradero y justo. Aspiramos a consolidar una sociedad en la que cada persona, sin importar su origen o condición, encuentre oportunidades reales para aprender, crecer, sanar, expresarse y vivir con dignidad.**

---

# **11**

## **Indicadores**

---

# Jalisco crece para todas y todos

## Objetivo Sectorial

Mejorar las condiciones de vida de la población de Jalisco mediante el acceso efectivo a derechos sociales, educativos, culturales, jurídicos, de salud y de asistencia social, con prioridad para los grupos en condición de vulnerabilidad, a partir del fortalecimiento de la cohesión comunitaria; la apropiación del espacio público a través del deporte y la cultura; sistemas innovadores de educación, salud y justicia; y la generación de oportunidades que promuevan la libertad, solidaridad, igualdad, la diversidad, la sustentabilidad y el bienestar integral de todas y todos.

## Indicadores del sector

Indicador: Atletas de alto rendimiento que reciben apoyo para garantizar su participación en las competencias del ciclo olímpico

### Indicador de primer nivel del Plan Estatal de Desarrollo y Gobernanza de Jalisco 2024-2030

#### Descripción

Se refiere al total de atletas de selección Jalisco y TOP Jalisco que reciben apoyos económicos para su participación dentro del ciclo olímpico por parte del CODE Jalisco.

Atletas de alto rendimiento que reciben apoyo para garantizar su participación en las competencias del ciclo olímpico							
2020	2021	2022	2023	2024	Valor vigente 2025	Meta 2025	Reporta
NA	NA	NA	NA	391	194	450	CODE
Unidad de Medida: Atletas				Tendencia deseable: Ascendente			

Fuente y fecha de corte: CODE Jalisco, septiembre 2025.

Frecuencia de actualización: Trimestral.

Indicador: Coeficiente de GINI

Indicador de primer nivel del Plan Estatal de Desarrollo y Gobernanza de Jalisco 2024-2030

Descripción

El Coeficiente de GINI mide la desigualdad económica de una sociedad, mediante la exploración del nivel de concentración que existe en la distribución de los ingresos entre la población. Además, toma valores entre 0 y 1; un valor que tiende a uno refleja mayor desigualdad en la distribución del ingreso. Por el contrario, si el valor tiende a cero, existen mayores condiciones de equidad en la distribución del ingreso.

Coeficiente de GINI							
2020	2021	2022	2023	2024	Valor vigente 2025	Meta 2025	Reporta
0.388	NA	0.366	NA	0.389	0.389	0.377	IIEG
Unidad de Medida: Coeficiente				Tendencia deseable: Descendente			

**Fuente y fecha de corte:** Coneval/INEGI, estimaciones con base en la ENIGH 2024, INEGI.  
**Frecuencia de actualización:** Biental.  
**Nota:** Publicado en 2025 con base en los resultados de la ENIGH 2024.  
En 2021 Coneval inició una nueva serie de medición de pobreza, cuya finalidad es proporcionar a la ciudadanía y tomadores de decisiones un panorama social actualizado en función de los cambios que definen los umbrales para las carencias sociales. Debido a ello, los datos que conforman la publicación de la pobreza multidimensional 2020, no son comparables de forma directa con los presentados previamente.

Indicador: Porcentaje de aportación del sector cultural de Jalisco al PIB del estado

Indicador de primer nivel del Plan Estatal de Desarrollo y Gobernanza de Jalisco 2024-2030

Descripción

Este indicador tiene como objetivo evaluar la contribución del sector de la cultura a la economía del estado de Jalisco. Análisis realizado con base en los Censos Económicos elaborados por el Instituto Nacional de Estadística y Geografía (INEGI).

Porcentaje de aportación del sector cultural de Jalisco al PIB del estado							
2020	2021	2022	2023	2024	Valor vigente 2025	Meta 2025	Reporta
NA	NA	NA	NA	1.75	1.75	1.23	Cultura
Unidad de Medida: Porcentaje				Tendencia deseable: Ascendente			

**Fuente y fecha de corte:** Secretaría de Cultura Jalisco 2024 (última publicación julio 2025).  
**Frecuencia de actualización:** Quinquenal.  
**Nota:** El valor capturado en 2025 corresponde al valor 2024.  
El valor 2024 es elaboración propia con base en los resultados de los Censos Económicos (CE) de INEGI 2024, publicados en julio 2025.

Indicador: Porcentaje de cobertura de vacunación con esquema completo en menores de un año

Indicador de primer nivel del Plan Estatal de Desarrollo y Gobernanza de Jalisco 2024-2030

Descripción

Este indicador mide la población menor de un año de edad con esquema de vacunación completo aplicado con oportunidad, con relación a la población total de menores de un año de edad estimada a vacunar, acorde al subsistema de información sobre nacimientos.

Porcentaje de cobertura de vacunación con esquema completo en menores de un año							
2020	2021	2022	2023	2024	Valor vigente 2025	Meta 2025	Reporta
ND	ND	ND	ND	78.9	81.2	80.0	SSJ
Unidad de Medida: Porcentaje				Tendencia deseable: Ascendente			

Fuente y fecha de corte: Secretaría de Salud Jalisco, septiembre 2025.  
Frecuencia de actualización: Trimestral.

Indicador: Porcentaje de eficiencia terminal en secundaria

Indicador de primer nivel del Plan Estatal de Desarrollo y Gobernanza de Jalisco 2024-2030

Descripción

Este indicador se refiere a la relación porcentual entre los egresados de secundaria y el número de estudiantes de nuevo ingreso al primer grado de ese nivel educativo de los dos ciclos escolares anteriores al que se calcula.

Porcentaje de eficiencia terminal en secundaria							
2020	2021	2022	2023	2024	Valor vigente 2025	Meta 2025	Reporta
87.40	90.94	90.32	87.86	87.15	89.08	87.23	SEJ
Unidad de Medida: Porcentaje				Tendencia deseable: Ascendente			

Fuente y fecha de corte: Secretaría de Educación Pública (SEP). Sistema Nacional de Información Estadística Educativa (SNIEE), cifras preliminares septiembre 2025.  
Frecuencia de actualización: Anual.  
Nota: El valor 2025 corresponde a una estimación del fin de ciclo escolar 2024-2025 generada por la Dirección de Estadística y Sistemas de Información de la Secretaría de Educación Jalisco. Los valores corresponden al indicador de fin de ciclo escolar.

Indicador: Porcentaje de la población que es vulnerable por carencias sociales

Indicador de primer nivel del Plan Estatal de Desarrollo y Gobernanza de Jalisco 2024-2030

Descripción

Población que presenta una o más carencias sociales relacionadas con los siguientes indicadores: 1. Rezago educativo 2. Acceso a los servicios de salud. 3. Acceso a la seguridad social. 4. Calidad y espacios de la vivienda. 5. Acceso a los servicios básicos en la vivienda. 6. Acceso a la alimentación nutritiva y de calidad; pero cuyo ingreso es superior a la línea de bienestar.

Porcentaje de la población que es vulnerable por carencias sociales							
2020	2021	2022	2023	2024	Valor vigente 2025	Meta 2025	Reporta
28.40	NA	37.80	NA	35.78	35.78	34.94	SSAS
Unidad de Medida: Porcentaje				Tendencia deseable: Descendente			

**Fuente y fecha de corte:** INEGI. Medición de la pobreza 2024, estimaciones con base en la ENIGH 2024.  
**Frecuencia de actualización:** Bienal.  
**Nota:** INEGI. Medición de la pobreza 2024 publicada en 2025, estimaciones con base en la ENIGH 2024.  
En agosto de 2023, se actualizó el valor 2018 (36.5) que correspondía a la metodología anterior del Coneval. Los datos 2018 y 2020 no son comparables de forma directa con los presentados en 2019 correspondientes al periodo 2008-2018.

Indicador: Porcentaje de la población que es vulnerable por ingresos

Indicador de primer nivel del Plan Estatal de Desarrollo y Gobernanza de Jalisco 2024-2030

Descripción

Considerando la combinación del ingreso y la privación social, la población vulnerable por ingresos, es aquella que no reporta carencias sociales y cuyo ingreso es inferior a la línea de pobreza por ingresos, es decir, que no cuenta con los recursos suficientes para adquirir los bienes y servicios que precisa para satisfacer sus necesidades (alimentarias y no alimentarias).

Porcentaje de la población que es vulnerable por ingresos							
2020	2021	2022	2023	2024	Valor vigente 2025	Meta 2025	Reporta
9.80	NA	7.32	NA	5.44	5.44	5.24	SSAS
Unidad de Medida: Porcentaje				Tendencia deseable: Descendente			

**Fuente y fecha de corte:** INEGI. Medición de la pobreza 2024, estimaciones con base en la ENIGH 2024.  
**Frecuencia de actualización:** Bienal.

## Indicador: Porcentaje de la población que vive en condición de pobreza

Indicador de primer nivel del Plan Estatal de Desarrollo y Gobernanza de Jalisco 2024-2030

### Descripción

Muestra el porcentaje de personas que se encuentra en situación de pobreza cuando: presenta al menos una carencia social y tiene un ingreso inferior al valor de la línea de pobreza por ingresos.

Porcentaje de la población que vive en condición de pobreza							
2020	2021	2022	2023	2024	Valor vigente 2025	Meta 2025	Reporta
31.40	NA	21.80	NA	18.63	18.63	17.90	SSAS
Unidad de Medida: Porcentaje				Tendencia deseable: Descendente			

**Fuente y fecha de corte:** INEGI. Medición de la pobreza 2024, estimaciones con base en la ENIGH 2024

**Frecuencia de actualización:** Bienal.

**Nota:** INEGI. Medición de la pobreza 2024 publicada en 2025, estimaciones con base en la ENIGH 2024.

En agosto de 2023, se actualizó el valor 2018 (28.4) que correspondía a la metodología anterior del Coneval. Los datos 2018 y 2020 no son comparables de forma directa con los presentados en 2019 correspondientes al periodo 2008-2018.

## Indicador: Porcentaje de la población que vive en condición de pobreza extrema

Indicador de primer nivel del Plan Estatal de Desarrollo y Gobernanza de Jalisco 2024-2030

### Descripción

Se refiere al porcentaje de la población que tiene tres o más carencias de seis posibles (rezago educativo, acceso a los servicios de salud, acceso a la seguridad social, calidad y espacios de la vivienda, servicios básicos en la vivienda y acceso a la alimentación) dentro del Índice de Privación Social y que, además, se encuentra por debajo de la línea de pobreza extrema por ingresos. Las personas en esta situación disponen de un ingreso tan bajo que, aun si lo dedicasen por completo a la adquisición de alimentos, no podrían adquirir los nutrientes necesarios para tener una vida sana.

Porcentaje de la población que vive en condición de pobreza extrema							
2020	2021	2022	2023	2024	Valor vigente 2025	Meta 2025	Reporta
3.00	NA	2.10	NA	1.31	1.31	1.31	SSAS
Unidad de Medida: Porcentaje				Tendencia deseable: Descendente			

**Fuente y fecha de corte:** INEGI. Medición de la pobreza 2024, estimaciones con base en la ENIGH 2024

**Frecuencia de actualización:** Bienal.

**Nota:** INEGI. Medición de la pobreza 2024 publicada en 2025, estimaciones con base en la ENIGH 2024.

En agosto de 2023, se actualizó el valor 2018 (28.4) que correspondía a la metodología anterior del Coneval. Los datos 2018 y 2020 no son comparables de forma directa con los presentados en 2019 correspondientes al periodo 2008-2018.

Indicador: Porcentaje de planteles públicos de educación básica y media superior con intervenciones de equipamiento, mantenimiento, rehabilitación e infraestructura en su inmueble

Indicador de primer nivel del Plan Estatal de Desarrollo y Gobernanza de Jalisco 2024-2030

Descripción

Mide la proporción de escuelas públicas de educación básica y media superior que han sido beneficiadas con al menos una intervención en su infraestructura durante un periodo de tiempo determinado.

Porcentaje de planteles públicos de educación básica y media superior con intervenciones de equipamiento, mantenimiento, rehabilitación e infraestructura en su inmueble							
2020	2021	2022	2023	2024	Valor vigente 2025	Meta 2025	Reporta
NA	NA	NA	NA	17	17	17	SEJ
Unidad de Medida: Porcentaje				Tendencia deseable: Ascendente			

Fuente y fecha de corte: Secretaría de Educación Jalisco, 2024.  
Frecuencia de actualización: Anual.

Indicador: Tasa de mortalidad materna por cien mil nacidos vivos

Indicador de primer nivel del Plan Estatal de Desarrollo y Gobernanza de Jalisco 2024-2030

Descripción

Es el número de defunciones maternas por 100,000 nacidos vivos.

Tasa de mortalidad materna por cien mil nacidos vivos							
2020	2021	2022	2023	2024	Valor vigente 2025	Meta 2025	Reporta
39.10	50.90	31.20	24.11	34.50	34.50	33.00	SSJ
Unidad de Medida: Tasa				Tendencia deseable: Descendente			

Fuente y fecha de corte: Secretaría de Salud, Sistema de Notificación Inmediata de Muerte Materna y Dirección General de Epidemiología (DGE), cifras preliminares a diciembre de 2024.  
Frecuencia de actualización: Anual.  
Nota: Cierre preliminar 2024. La información del año 2025 no está disponible, dado que, la periodicidad de reporte del indicador es anual, mientras tanto el último valor disponible corresponde al año 2024  
Los valores de 2018 a 2022 se actualizaron en agosto de 2023. Esta información es la que arroja las cifras finales de las defunciones maternas totales. No se incluyen las muertes maternas tardías, secuelas, coriocarcinomas, las defunciones residentes en el extranjero y los registros extemporáneos.







EJE

03

JALISCO,  
**ECONOMÍA  
QUE AVANZA**



---

**En Jalisco concebimos el crecimiento económico,  
como un motor de bienestar y justicia social, capaz  
de transformar vidas y construir oportunidades para  
todas las personas.**

---

**12**  
**Indicadores**

---

# Jalisco, economía que avanza

## Objetivo Sectorial

Consolidar a Jalisco como un referente nacional e internacional en desarrollo económico integral, innovación y sostenibilidad, a través de “Crecer al Estilo Jalisco, Agenda de Crecimiento y Desarrollo Económico 2024 – 2030”, impulsar un modelo de crecimiento que duplique la media nacional, basado en la colaboración entre gobierno, iniciativa privada, academia y sociedad civil. Lograr una economía jalisciense diversa, resiliente y competitiva, sustentada en el aprovechamiento del talento local, la transición energética sostenible y la promoción de sectores estratégicos tales como agroindustria y agroalimentario, electrónica y semiconductores, automotriz, farmacéutica y servicios de salud, turismo, y energía. Contar con un desarrollo regional equilibrado, aprovechando el potencial productivo de las doce regiones del estado, cerrando brechas territoriales y distribuyendo equitativamente los beneficios del crecimiento económico. Asegurar una planeación colaborativa, incentivos adecuados, infraestructura estratégica, cooperación entre sectores y niveles de gobierno, y un entorno regulatorio que facilite los negocios y el emprendimiento. Finalmente, alcanzar un sistema robusto de formación de talento para los sectores del futuro, con un estado fortalecido y proactivo, capaz de anticipar y responder eficazmente a los desafíos del desarrollo económico.

## Indicadores del sector

### Indicador: Coeficiente de GINI con ingresos laborales desigualdad laboral

Indicador de primer nivel del Plan Estatal de Desarrollo y Gobernanza de Jalisco 2024-2030

#### Descripción

Mide la desigualdad en la distribución de los ingresos laborales entre los trabajadores de una población, variando entre 0 (igualdad total) y 1 (desigualdad extrema). Un valor más bajo indica una distribución más equitativa, mientras que un valor cercano a 1 señala una mayor concentración de los ingresos laborales.

Coeficiente de GINI con ingresos laborales desigualdad laboral							
2020	2021	2022	2023	2024	Valor vigente 2025	Meta 2025	Reporta
0.310	0.313	0.307	0.286	0.304	0.301	0.290	IIEG
Unidad de Medida: Coeficiente				Tendencia deseable: Descendente			

**Fuente y fecha de corte:** Elaborado por México ¿Cómo Vamos? con datos de la ENOE del INEGI, Ingresos laborales calculados de acuerdo con el Coneval. Cifras preliminares segundo trimestre 2025.

**Frecuencia de actualización:** Trimestral.

**Nota:** Cifras preliminares al segundo trimestre de 2025.

Indicador: Exportaciones

Indicador de primer nivel del Plan Estatal de Desarrollo y Gobernanza de Jalisco 2024-2030

Descripción

Monto total en millones de dólares de las ventas internacionales (exportaciones) realizadas por empresas establecidas en Jalisco hacia el extranjero.

Exportaciones							
2020	2021	2022	2023	2024	Valor vigente 2025	Meta 2025	Reporta
25,695.33	30,464.08	34,596.43	36,403.67	42,540.00	42,540.00	45,000.00	SEDECO
Unidad de Medida: Millones de dólares				Tendencia deseable: Ascendente			

Fuente y fecha de corte: DATA México, Secretaría de Economía, 2024.  
Frecuencia de actualización: Anual.  
Nota: Cifras preliminares 2024, DATA México, Secretaría de Economía

Indicador: Inversión extranjera directa

Indicador de primer nivel del Plan Estatal de Desarrollo y Gobernanza de Jalisco 2024-2030

Descripción

Este indicador contempla el monto total del valor de la inversión extranjera directa captada en el estado de Jalisco.

Inversión extranjera directa							
2020	2021	2022	2023	2024	Valor vigente 2025	Meta 2025	Reporta
2,152.0	2,098.3	2,894.9	2,027.8	1,100.0	933.0	1,500.0	SEDECO
Unidad de Medida: Millones de dólares				Tendencia deseable: Ascendente			

Fuente y fecha de corte: Dirección General de Inversión Extranjera de la Secretaría de Economía, Estadística oficial de los flujos de Inversión Extranjera Directa hacia México, cifras al segundo trimestre 2025.  
Frecuencia de actualización: Trimestral.  
Nota: Cifras preliminares al segundo trimestre de 2025.

## Indicador: Matriculados en educación superior

Indicador de primer nivel del Plan Estatal de Desarrollo y Gobernanza de Jalisco 2024-2030

### Descripción

Total de alumnos matriculados en educación superior del estado de Jalisco.

Matriculados en educación superior							
2020	2021	2022	2023	2024	Valor vigente 2025	Meta 2025	Reporta
287,786	286,039	285,423	209,139	305,353	315,286	315,286	SICyT
Unidad de Medida: Alumnos				Tendencia deseable: Ascendente			

**Fuente y fecha de corte:** Secretaría de Innovación, Ciencia y Tecnología, Secretaría de Educación Jalisco, cifras preliminares septiembre 2025.

**Frecuencia de actualización:** Anual.

## Indicador: PIB Estatal del Sector Turístico

Indicador de primer nivel del Plan Estatal de Desarrollo y Gobernanza de Jalisco 2024-2030

### Descripción

El PIB es un indicador aproximado que representa el valor de todos los bienes, servicios y actividades finales específicamente del sector turismo, generados por el estado en un periodo de tiempo determinado. Tiene como objetivo reflejar crecimiento del sector turístico, siempre y cuando sea mayor el valor al registrado en el año base.

PIB Estatal del Sector Turístico							
2020	2021	2022	2023	2024	Valor vigente 2025	Meta 2025	Reporta
83,372	119,183	134,196	NA	NA	134,196	146,640	SECTUR
Unidad de Medida: Millones de pesos				Tendencia deseable: Ascendente			

**Fuente y fecha de corte:** Secretaría de Turismo Federal, (SECTUR) con información del INEGI. Sistema de Cuentas Nacionales de México. Producto Interno Bruto por Entidad Federativa. México 2022.

**Frecuencia de actualización:** Anual.

**Nota:** Se actualizaron las cifras históricas dadas la nueva metodología de la Secretaría de Turismo del Gobierno de México <https://www.datatur.sectur.gob.mx/SitePages/PibTuristicoEstatalMunicipal.aspx>, por lo que difiere de las cifras publicadas en informes anteriores. Último valor 2022, cifras expresadas en Millones de pesos a precios constantes de 2018, la fuente de información genera reportes con dos años de rezago.

Indicador: Porcentaje de déficit de energía producida y requerida en Jalisco

Indicador de primer nivel del Plan Estatal de Desarrollo y Gobernanza de Jalisco 2024-2030

Descripción

Es un indicador que muestra qué tanto la generación local de energía eléctrica cubre la demanda de energía del estado. A nivel nacional, el Centro Nacional de Control de Energía equilibra los requerimientos energéticos de las diferentes regiones con relación a la energía producida, sin embargo, este indicador permitirá planear y gestionar los requerimientos de infraestructura para que el estado de Jalisco cuente con una política de autosuficiencia energética.

Porcentaje de déficit de energía producida y requerida en Jalisco							
2020	2021	2022	2023	2024	Valor vigente 2025	Meta 2025	Reporta
ND	ND	ND	ND	-41	-41	-35	SEDES
Unidad de Medida: Porcentaje				Tendencia deseable: Descendente			

**Fuente y fecha de corte:** Elaboración propia a partir de datos de la Comisión Reguladora de Energía (CRE). Secretaría de Desarrollo Energético Sustentable, Gobierno de Jalisco, 2024.

**Frecuencia de actualización:** Anual.

**Nota:** El indicador se actualizará de manera anual, por lo que debido a la naturaleza del indicador no se prevé reporte de avances en 2025, sino que podrán revisarse durante el primer trimestre de 2026, de conformidad con las estadísticas del sector energético nacional.

Indicador: Porcentaje de participación en el PIB agropecuario nacional

Indicador de primer nivel del Plan Estatal de Desarrollo y Gobernanza de Jalisco 2024-2030

Descripción

El porcentaje de participación del PIB agropecuario de Jalisco sobre el nacional representa la parte del total nacional en el área de producción agropecuaria que aporta el estado de forma anual.

Porcentaje de participación en el PIB agropecuario nacional							
2020	2021	2022	2023	2024	Valor vigente 2025	Meta 2025	Reporta
12.86	12.44	12.77	12.83	NA	12.83	12.96	IIEG
Unidad de Medida: Porcentaje				Tendencia deseable: Ascendente			

**Fuente y fecha de corte:** INEGI, Sistema de Cuentas Nacionales de México. Producto Interno Bruto por Entidad Federativa, 2023. Último dato publicado en diciembre de 2024.

**Frecuencia de actualización:** Anual.

**Nota:** El valor reportado corresponde al PIB 2023, último dato publicado por la fuente oficial INEGI. Por la naturaleza de reporte del indicador, no se prevén avances en 2025.

Se ajustaron los valores históricos de los años 2006, 2007, 2008, 2009, 2010, 2018, 2019, 2020, 2021 y 2022.

## Indicador: Porcentaje de población en pobreza laboral

Indicador de primer nivel del Plan Estatal de Desarrollo y Gobernanza de Jalisco 2024-2030

### Descripción

En la definición, identificación y medición de la Pobreza Laboral, se considera que una persona se encuentra en esta situación cuando su ingreso laboral es inferior al valor monetario de la canasta alimentaria tanto en el ámbito rural como urbano.

Porcentaje de población en pobreza laboral							
2020	2021	2022	2023	2024	Valor vigente 2025	Meta 2025	Reporta
26.00	25.75	24.54	22.03	24.70	23.65	23.80	IIEG
Unidad de Medida: Porcentaje				Tendencia deseable: Descendente			

**Fuente y fecha de corte:** Instituto Nacional de Estadística y Geografía, cifras preliminares al segundo trimestre de 2025.

**Frecuencia de actualización:** Trimestral.

## Indicador: Porcentaje de supervivencia de startups a 3 años

Indicador de primer nivel del Plan Estatal de Desarrollo y Gobernanza de Jalisco 2024-2030

### Descripción

Startups que logran mantenerse operando tras tres años, reflejando la eficacia del entorno para apoyar emprendimientos sostenibles.

Porcentaje de supervivencia de startups a 3 años							
2020	2021	2022	2023	2024	Valor vigente 2025	Meta 2025	Reporta
NA	NA	NA	NA	25	25	28	SICyT
Unidad de Medida: Porcentaje				Tendencia deseable: Ascendente			

**Fuente y fecha de corte:** Secretaría de Innovación, Ciencia y Tecnología, 2024.

**Frecuencia de actualización:** Anual.



Indicador: Porcentaje de variación del PIB

Indicador de primer nivel del Plan Estatal de Desarrollo y Gobernanza de Jalisco 2024-2030

Descripción

Porcentaje de crecimiento del Producto Interno Bruto (PIB) respecto al periodo anterior.

Porcentaje de variación del PIB							
2020	2021	2022	2023	2024	Valor vigente 2025	Meta 2025	Reporta
-8.10	5.40	5.00	2.10	-0.49	-0.49	2.00	SEDECO
Unidad de Medida: Porcentaje				Tendencia deseable: Ascendente			

Fuente y fecha de corte: Instituto Nacional de Estadística y Geografía, 2024.  
Frecuencia de actualización: Anual.  
Nota: Cifras preliminares 2024, INEGI.

Indicador: Solicitudes de patentes por millón de habitantes

Indicador de primer nivel del Plan Estatal de Desarrollo y Gobernanza de Jalisco 2024-2030

Descripción

Este indicador exhibe el número de patentes solicitadas por residentes de Jalisco ante el Instituto Mexicano de la Propiedad Industrial (IMPI) por millón de habitantes.

Solicitudes de patentes por millón de habitantes							
2020	2021	2022	2023	2024	Valor vigente 2025	Meta 2025	Reporta
27.12	27.02	21.78	22.73	28.80	28.80	19.42	SICyT
Unidad de Medida: Coeficiente				Tendencia deseable: Ascendente			

Fuente y fecha de corte: SICyT con base en datos del Instituto Mexicano de Propiedad Industrial, 2024.  
Frecuencia de actualización: Anual.  
Nota: Se emplean las cifras finales oficiales del año 2024 que fueron publicadas por el Instituto Mexicano de la Propiedad Industrial en el mes de febrero de 2025 en la siguiente liga:  
<https://www.gob.mx/impi/documentos/instituto-mexicano-de-la-propiedad-industrial-en-cifras-imp-imp-en-cifras>.

Indicador: Variación de trabajadores registrados en el IMSS

Indicador de primer nivel del Plan Estatal de Desarrollo y Gobernanza de Jalisco 2024-2030

Descripción

Número de nuevos trabajadores registrados en el Instituto Mexicano del Seguro Social (IMSS) en un periodo determinado.

Variación de trabajadores registrados en el IMSS							
2020	2021	2022	2023	2024	Valor vigente 2025	Meta 2025	Reporta
-32,332	69,632	82,963	62,395	30,724	30,722	45,000	SEDECO
Unidad de Medida: Trabajadores				Tendencia deseable: Ascendente			

**Fuente y fecha de corte:** Instituto Mexicano del Seguro Social. Cifras preliminares septiembre 2025.  
**Frecuencia de actualización:** Mensual.  
**Nota:** Cifras preliminares septiembre 2025.



EJE

04

JALISCO  
**CUIDA SU  
TIERRA**



---

**El sector de ciudades y territorios sustentables traduce estas voces en acciones concretas: es de garantizar el acceso equitativo al agua y los servicios básicos, hasta proteger la biodiversidad, fomentar la movilidad sostenible y consolidar comunidades resilientes**

---



**Indicadores**

---

# Jalisco cuida su tierra

## Objetivo Sectorial

Promover un desarrollo territorial sostenible, resiliente e incluyente en Jalisco, mediante la protección del capital natural y de los ecosistemas, la garantía del derecho humano al agua y al saneamiento de la misma, y el fortalecimiento de una infraestructura pública incluyente, sostenible y conectada que permita mejorar la movilidad, ampliar la cobertura territorial, elevar la calidad del servicio de transporte, fortalecer la conectividad regional y garantizar el acceso equitativo a servicios de calidad. Impulsar un ordenamiento territorial estratégico que contribuya a consolidar ciudades y comunidades ordenadas, equitativas, resilientes y ambientalmente sustentables, en beneficio de las generaciones presentes y futuras.

## Indicadores del sector

### Indicador: Municipios y organismos operadores con planes contingentes a sequía e inundaciones y otros eventos extremos generados por el cambio climático

Indicador de primer nivel del Plan Estatal de Desarrollo y Gobernanza de Jalisco 2024-2030

#### Descripción

Medir la cantidad de municipios del estado que cuentan con planes oficiales de contingencia para actuar ante situaciones de sequía extrema e inundaciones.

Municipios y organismos operadores con planes contingentes a sequía e inundaciones y otros eventos extremos generados por el cambio climático							
2020	2021	2022	2023	2024	Valor vigente 2025	Meta 2025	Reporta
NA	NA	NA	NA	NA	NA	NA	SEGIA
Unidad de Medida: Municipios/Organismos				Tendencia deseable: Ascendente			

**Fuente y fecha de corte:** Secretaría de Gestión Integral del Agua, Gobierno de Jalisco, 2024.

**Frecuencia de actualización:** Anual.

**Nota:** Es importante señalar que durante el año 2025 no se reportará avance en este indicador. Esto se debe a que la implementación de los productos derivados de este plan requiere un proceso prolongado de planeación y ejecución. La elaboración de planes contingentes implica una serie de etapas complejas que demandan tiempos extendidos para garantizar su pertinencia y viabilidad, incluyendo diagnósticos técnicos, escenarios de riesgo, coordinación interinstitucional y validación normativa.

En este sentido, las acciones para el año 2025 se enfocarán en el diseño metodológico, el levantamiento de información y la coordinación con los municipios y organismos operadores. Los resultados concretos, en términos de planes concluidos y validados, se proyectan para ejercicios posteriores, una vez que se hayan completado las fases de preparación y los acuerdos institucionales necesarios.

Indicador: Personas pasajeras transportadas en sistemas públicos de transporte urbano de pasajeros

Indicador de primer nivel del Plan Estatal de Desarrollo y Gobernanza de Jalisco 2024-2030

Descripción

Número de personas pasajeras transportadas en sistemas públicos de transporte urbano masivo de pasajeros: Sistema de Tren Eléctrico urbano líneas 1, 2 y 3, SITREN, Ruta eléctrica, Trolebús, Sistema Mi Macro Periférico y Mi Macro Calzada troncales y alimentadoras.

Personas pasajeras transportadas en sistemas públicos de transporte urbano de pasajeros							
2020	2021	2022	2023	2024	Valor vigente 2025	Meta 2025	Reporta
107,329,615	156,668,880	253,969,288	322,788,868	334,893,862	186,727,842	334,900,000	ST
Unidad de Medida: Personas				Tendencia deseable: Ascendente			

Fuente y fecha de corte: Instituto Nacional de Estadística y Geografía (INEGI), cifras preliminares al 31 julio de 2025.  
Frecuencia de actualización: Mensual.

Indicador: Porcentaje de aguas residuales tratadas con respecto al total de aguas residuales generadas

Indicador de primer nivel del Plan Estatal de Desarrollo y Gobernanza de Jalisco 2024-2030

Descripción

Se refiere al porcentaje de aguas procesadas en plantas de tratamiento para satisfacer los requisitos de calidad con relación a la clase de cuerpo receptor al que serán descargadas.

Porcentaje de aguas residuales tratadas con respecto al total de aguas residuales generadas							
2020	2021	2022	2023	2024	Valor vigente 2025	Meta 2025	Reporta
64.40	69.40	70.50	70.73	70.36	71.34	74.00	SEGIA
Unidad de Medida: Porcentaje				Tendencia deseable: Ascendente			

Fuente y fecha de corte: Secretaría de Gestión Integral del Agua. Gobierno de Jalisco.  
Cifras preliminares septiembre de 2025.  
Frecuencia de actualización: Mensual.  
Nota: Valores al 30 de septiembre de 2025.

Indicador: Porcentaje de la población en el Área Metropolitana de Guadalajara que emplea el vehículo particular como medio principal de transporte

Indicador de primer nivel del Plan Estatal de Desarrollo y Gobernanza de Jalisco 2024-2030

Descripción

Porcentaje de la población que utiliza vehículos particulares para transitar en las vialidades.

Porcentaje de la población en el Área Metropolitana de Guadalajara que emplea el vehículo particular como medio principal de transporte							
2020	2021	2022	2023	2024	Valor vigente 2025	Meta 2025	Reporta
27.6	NA	33.0	NA	30.3	30.3	30.2	ST
Unidad de Medida: Porcentaje				Tendencia deseable: Descendente			

**Fuente y fecha de corte:** Observatorio Jalisco Cómo Vamos, Novena Encuesta de Percepción Ciudadana Sobre Calidad de Vida, Área Metropolitana de Guadalajara, 2024, Informe publicado en julio 2025.  
**Frecuencia de actualización:** Bienal.

Indicador: Porcentaje de la Red Carretera Estatal conservada o reconstruida con respecto al total de la Red Carretera Estatal

Indicador de primer nivel del Plan Estatal de Desarrollo y Gobernanza de Jalisco 2024-2030

Descripción

Este indicador mide el porcentaje de cobertura de kilómetros intervenidos respecto al total de kilómetros que integran la Red Carretera Estatal.

Porcentaje de la Red Carretera Estatal conservada o reconstruida con respecto al total de la Red Carretera Estatal							
2020	2021	2022	2023	2024	Valor vigente 2025	Meta 2025	Reporta
ND	ND	ND	ND	78.00	63.84	80.00	SIOP
Unidad de Medida: Porcentaje				Tendencia deseable: Ascendente			

**Fuente y fecha de corte:** Dirección General de Infraestructura Carretera de la Secretaría de Infraestructura y Obra Pública, cifras preliminares septiembre 2025.  
**Frecuencia de actualización:** Mensual.  
**Nota:** Cifras preliminares septiembre 2025.  
La información histórica del indicador no se encuentra disponible debido a cambios en la metodología de medición y a ajustes en la distribución administrativa de la red carretera estatal realizados entre los años 2019 y 2024.



Indicador: Porcentaje de municipios que cuentan con esquema completo de ordenamiento territorial

Indicador de primer nivel del Plan Estatal de Desarrollo y Gobernanza de Jalisco 2024-2030

Descripción

Este indicador mide el porcentaje de municipios que tienen armonizados sus instrumentos de planeación territorial. De esta manera, los tomadores de decisiones encargados del ordenamiento territorial y el desarrollo urbano; de las autoridades estatales y municipales, cuentan con un referente conceptual y técnico que fundamenta los procesos de gestión para la elaboración, actualización, operación y seguimiento del Programa Estatal de Ordenamiento Territorial y Desarrollo Urbano, la Estrategia Estatal de Ordenamiento Territorial y Desarrollo Urbano, y los Programas Municipales de Desarrollo Urbano de Jalisco, basados en los conceptos teóricos de capacidad y aptitud territorial y de uso sustentable de recursos naturales.(político administrativa) y aplicación operativa, que homologue las políticas de ordenación del territorio, con base en los recursos naturales, artificiales y humanos, que se despliegan en la guía metodológica para la elaboración de planes de desarrollo urbano de la SEMARNAT y SEDATU 2017.

Porcentaje de municipios que cuentan con esquema completo de ordenamiento territorial							
2020	2021	2022	2023	2024	Valor vigente 2025	Meta 2025	Reporta
12.0	27.2	27.2	40.8	59.2	59.2	59.2	SEMADET
Unidad de Medida: Porcentaje				Tendencia deseable: Ascendente			

**Fuente y fecha de corte:** Dirección General de Ordenamiento Territorial, Secretaría de Medio Ambiente y Desarrollo Territorial. Gobierno de Jalisco, 2024.

**Frecuencia de actualización:** Anual.

**Nota:** Por la naturaleza del indicador no se prevén avances al cierre del año 2025.

Indicador: Porcentaje de regiones que participan en el sistema estatal de movilidad, seguridad vial y transporte con respecto al total de regiones

Indicador de primer nivel del Plan Estatal de Desarrollo y Gobernanza de Jalisco 2024-2030

Descripción

Este indicador mide el porcentaje de regiones que participan en el Sistema Estatal de Movilidad, Seguridad Vial y Transporte en el estado de Jalisco.

Porcentaje de regiones que participan en el sistema estatal de movilidad, seguridad vial y transporte con respecto al total de regiones							
2020	2021	2022	2023	2024	Valor vigente 2025	Meta 2025	Reporta
NA	NA	NA	NA	NA	NA	NA	ST
Unidad de Medida: Porcentaje				Tendencia deseable: Ascendente			

**Fuente y fecha de corte:** Dirección General de Seguridad Vial, Secretaría del Transporte, Gobierno de Jalisco, 2024.

**Frecuencia de actualización:** Anual.

**Nota:** Al ser un indicador nuevo está en proceso de instalar el Sistema Estatal de Movilidad, Seguridad Vial y Transporte en el Estado de Jalisco, por lo que hasta el momento no se han integrado las regiones.

Indicador: Porcentaje de superficie bajo esquemas de conservación y manejo sustentable, para la preservación del capital natural y la biodiversidad

Indicador de primer nivel del Plan Estatal de Desarrollo y Gobernanza de Jalisco 2024-2030

Descripción

Este indicador muestra el porcentaje que corresponde a la superficie total del estado bajo algún esquema de conservación y manejo sustentable. Para el presente sexenio se planteó la meta de incrementar dicho porcentaje a 30 %. Dichos esquemas incluyen decretos para establecer áreas naturales protegidas estatales, federales y municipales coadministradas por el Gobierno del Estado y otras modalidades de conservación con paisajes bioculturales.

Porcentaje de superficie bajo esquemas de conservación y manejo sustentable, para la preservación del capital natural y la biodiversidad							
2020	2021	2022	2023	2024	Valor vigente 2025	Meta 2025	Reporta
ND	ND	ND	ND	19.3	19.3	19.3	SEMADET
Unidad de Medida: Porcentaje				Tendencia deseable: Ascendente			

**Fuente y fecha de corte:** Dirección de Áreas Naturales Protegidas y Especies Prioritarias. Secretaría de Medio Ambiente y Desarrollo Territorial, 2024.

**Frecuencia de actualización:** Anual.

**Nota:** El presente indicador es ascendente y se reporta de forma anual. El registro actual reportado refleja el cierre 2024 y el inicio 2025, por lo anterior el avance de éste indicador se reflejará al final de la presente anualidad.

Indicador: Porcentaje de viviendas en Jalisco con rezago habitacional debido a condiciones de precariedad en su construcción y habitabilidad con respecto al total de viviendas habitadas

Indicador de primer nivel del Plan Estatal de Desarrollo y Gobernanza de Jalisco 2024-2030

Descripción

Este indicador mide el porcentaje de viviendas habitadas en Jalisco que presentan rezago habitacional, con respecto al total de viviendas habitadas en la entidad. El rezago se identifica cuando una vivienda presenta al menos una de las siguientes condiciones: materiales no adecuados en paredes, techos o pisos; falta de excusado; o hacinamiento (2.5 o más personas por cuarto). El rezago habitacional se clasifica en tres componentes: materiales deteriorados, materiales regulares y precariedad en espacios, de acuerdo con la definición de la CONAVI (2015).

Porcentaje de viviendas en Jalisco con rezago habitacional debido a condiciones de precariedad en su construcción y habitabilidad con respecto al total de viviendas habitadas							
2020	2021	2022	2023	2024	Valor vigente 2025	Meta 2025	Reporta
9.52	NA	8.79	NA	7.49	7.49	8.00	IJALVI
Unidad de Medida: Porcentaje				Tendencia deseable: Descendente			

**Fuente y fecha de corte:** CONAVI y Sistema Nacional de Información e Indicadores de Vivienda (SNIIV) con información de la ENIGH INEGI, 2024.

**Nota:** El valor reportado en 2025 corresponde al estudio de Rezago Habitacional 2024 publicado en septiembre de 2025.

**Frecuencia de actualización:** Bienal.





EJE

05

J A L I S C O

**CERCANO Y  
TRANSPARENTE**



---

**En Jalisco, creemos en un gobierno que sirve con integridad, que rinde cuentas con transparencia y que coloca a las personas en el centro de su quehacer público.**



**Indicadores**

---

# Jalisco cercano y transparente

## Objetivo Sectorial

Consolidar un gobierno efectivo e íntegro en Jalisco mediante la coordinación entre instituciones, poderes y órdenes de gobierno; una gestión hacendaria eficiente y orientada a resultados; y una administración pública profesional y moderna. Se busca garantizar el acceso a la información, la protección de datos personales y el fortalecimiento del gobierno abierto. Asimismo, se promoverá una cultura de integridad en el servicio público, con base en el control interno, ética y la capacitación continua. Todo ello en el marco de una planeación participativa mediante mecanismos que impulsen la corresponsabilidad social, la rendición de cuentas, los derechos humanos y la confianza ciudadana.

## Indicadores del sector

### Indicador: Municipios incorporados al Visor Urbano

Indicador de primer nivel del Plan Estatal de Desarrollo y Gobernanza de Jalisco 2024-2030

#### Descripción

Es el número de municipios usuarios de la plataforma Visor Urbano Jalisco gestionan trámites.

Municipios incorporados al Visor Urbano							
2020	2021	2022	2023	2024	Valor vigente 2025	Meta 2025	Reporta
NA	NA	NA	NA	12	12	13	SECADMON
Unidad de Medida: Municipios			Tendencia deseable: Ascendente				

**Fuente y fecha de corte:** Secretaría de Administración, Gobierno de Jalisco, 2024.

**Frecuencia de actualización:** Anual.



Indicador: Porcentaje de cumplimiento promedio de las metas de MIDE Jalisco

Indicador de primer nivel del Plan Estatal de Desarrollo y Gobernanza de Jalisco 2024-2030

Descripción

Este indicador mide el cumplimiento promedio de las metas de los indicadores, que en el periodo específico de evaluación, se encuentren activos en el Sistema de Monitoreo de Indicadores de Desarrollo (MIDE) Jalisco, con valores actualizados, que posibiliten dicho cálculo.

Porcentaje de cumplimiento promedio de las metas de MIDE Jalisco							
2020	2021	2022	2023	2024	Valor vigente 2025	Meta 2025	Reporta
85.43	88.01	85.48	90.67	86.42	91.20	88.55	SPPC
Unidad de Medida: Porcentaje				Tendencia deseable: Ascendente			

**Fuente y fecha de corte:** Dirección General de Planeación y Evaluación Participativa. Secretaría de Planeación y Participación Ciudadana. Gobierno del Estado de Jalisco, cifras preliminares septiembre de 2025.

**Frecuencia de actualización:** Anual.

**Nota:** Considere con reserva el valor preliminar publicado, en función que integra en su cálculo avances parciales, con respecto a las metas anuales correspondientes.

Indicador: Porcentaje de la población de 18 años y más que habita en áreas urbanas de cien mil habitantes que confía en el Gobierno del estado

Indicador de primer nivel del Plan Estatal de Desarrollo y Gobernanza de Jalisco 2024-2030

Descripción

El indicador mide la población de 18 años y más que habita en áreas urbanas de cien mil habitantes; que presenta mucha o algo de confianza en el gobierno estatal.

Porcentaje de la población de 18 años y más que habita en áreas urbanas de cien mil habitantes que confía en el Gobierno del estado							
2020	2021	2022	2023	2024	Valor vigente 2025	Meta 2025	Reporta
NA	38.0	NA	41.7	NA	41.7	43.4	SPPC
Unidad de Medida: Porcentaje				Tendencia deseable: Ascendente			

**Fuente y fecha de corte:** INEGI. Encuesta Nacional de Calidad e Impacto Gubernamental (ENCIG), 2023.

**Frecuencia de actualización:** Biental.

**Nota:** Valor reportado conforme INEGI. Encuesta Nacional de Calidad e Impacto Gubernamental 2023 (ENCIG).

## Indicador: Porcentaje de trámites disponibles en oficinas regionales y plataformas digitales

Indicador de primer nivel del Plan Estatal de Desarrollo y Gobernanza de Jalisco 2024-2030

### Descripción

Indica el porcentaje de trámites que las dependencias estatales tienen disponibles en las Unidades Regionales de Servicios Estatales.

Porcentaje de trámites disponibles en oficinas regionales y plataformas digitales							
2020	2021	2022	2023	2024	Valor vigente 2025	Meta 2025	Reporta
NA	NA	NA	NA	10	13	20	SGG
Unidad de Medida: Porcentaje				Tendencia deseable: Ascendente			

**Fuente y fecha de corte:** Secretaría General de Gobierno, Dirección General de Unidades Regionales de Servicios Estatales (UNIRSE), cifras preliminares al tercer trimestre 2025.

**Frecuencia de actualización:** Trimestral.

**Nota:** Cifras preliminares al tercer trimestre de 2025.

El indicador carece de datos históricos, en virtud de que corresponde a una métrica de nueva generación. Por lo tanto, no existen series temporales retrospectivas que permitan reportar información para dichos ejercicios.

## Indicador: Porcentaje de variación en el monto anual de la recaudación estatal

Indicador de primer nivel del Plan Estatal de Desarrollo y Gobernanza de Jalisco 2024-2030

### Descripción

Mide el cambio relativo, expresado en porcentaje, del monto total de la recaudación estatal en un año con respecto al año inmediato anterior, permitiendo identificar tendencias de crecimiento o disminución en los ingresos obtenidos por el Estado.

Porcentaje de variación en el monto anual de la recaudación estatal							
2020	2021	2022	2023	2024	Valor vigente 2025	Meta 2025	Reporta
NA	NA	NA	NA	2.00	2.00	4.74	SHP
Unidad de Medida: Tasa				Tendencia deseable: Ascendente			

**Fuente y fecha de corte:** Secretaría de la Hacienda Pública, Estado Analítico de Ingresos del Poder Ejecutivo del Estado de Jalisco, 2024.

**Frecuencia de actualización:** Anual.

**Nota:** Por la naturaleza del indicador no se prevén avances durante el año 2025.

Indicador: Posición de Jalisco en el avance de la Implementación y Operación del PbR-SED de las Entidades Federativas

Indicador de primer nivel del Plan Estatal de Desarrollo y Gobernanza de Jalisco 2024-2030

Descripción

Este indicador muestra la posición alcanzada por el Estado de Jalisco respecto al avance en la implementación y operación del Presupuesto basado en Resultados (PbR) y del Sistema de Evaluación del Desempeño en comparación con las demás entidades federativas, de acuerdo con el Diagnóstico a nivel nacional que realiza la Secretaría de Hacienda y Crédito Público (SHCP).

Posición de Jalisco en el avance de la Implementación y Operación del PbR-SED de las Entidades Federativas							
2020	2021	2022	2023	2024	Valor vigente 2025	Meta 2025	Reporta
19	5	4	3	3	3	3	SHP
Unidad de Medida: Posición				Tendencia deseable: Descendente			

**Fuente y fecha de corte:** Secretaría de Hacienda y Crédito Público (SHCP). Diagnóstico en la implantación y operación del Presupuesto basado en Resultados (PbR) y del Sistema de Evaluación del Desempeño (SED) 2025, Informe del Avance Alcanzado por las Entidades Federativas, los Municipios y las Demarcaciones Territoriales de la Ciudad de México en la Implantación y Operación del Presupuesto Basado en Resultados y del Sistema de Evaluación del Desempeño 2025, Anexo 2. Entidades Federativas: Fichas Ejecutivas, Secretaría de Hacienda y Crédito Público (SHCP), 2025.

**Frecuencia de actualización:** Anual.

Indicador: Posición en el Índice de Desarrollo Democrático

Indicador de primer nivel del Plan Estatal de Desarrollo y Gobernanza de Jalisco 2024-2030

Descripción

Mide el desarrollo democrático por entidad, basado en tres planos o dimensiones de la democracia:

- 1. Democracia de los ciudadanos.
- 2. Democracia de las instituciones.
- 3. Ejercicio de poder efectivo para gobernar.

Posición en el Índice de Desarrollo Democrático							
2020	2021	2022	2023	2024	Valor vigente 2025	Meta 2025	Reporta
13	14	12	9	5	5	5	SGG
Unidad de Medida: Posición				Tendencia deseable: Descendente			

**Fuente y fecha de corte:** Polilatyla Fundación Konrad Adenauer. Índice de Desarrollo Democrático de México, 2024.

**Frecuencia de actualización:** Anual.

**Nota:** El Valor actual corresponde al IDDMex2024 publicado en el mes de febrero de 2025. El IDDMex en el año 2016, en virtud de una reconfiguración institucional del proyecto, no fue medido.

Indicador: Promedio de cumplimiento sobre la publicación de información fundamental de los portales de transparencia de la Administración Pública Centralizada del Gobierno del Estado de Jalisco

Indicador de primer nivel del Plan Estatal de Desarrollo y Gobernanza de Jalisco 2024-2030

Descripción

Esta Institución realizará verificaciones a los Portales de Transparencia de la Administración Pública Centralizada del Gobierno del Estado de Jalisco, para medir el cumplimiento de la publicación y actualización de información fundamental, tomando en consideración que por ley, la actualización de la información debe de ser realizada de manera mensual, publicando como mínimo lo establecido en los Lineamientos Generales de Publicación y Actualización de Información Fundamental emitidos por el Instituto de Transparencia, Información Pública y Protección de Datos Personales (ITEI), así como por la normatividad aplicable en su caso.

Promedio de cumplimiento sobre la publicación de información fundamental de los portales de transparencia de la Administración Pública Centralizada del Gobierno del Estado de Jalisco							
2020	2021	2022	2023	2024	Valor vigente 2025	Meta 2025	Reporta
NA	NA	NA	NA	88.99	88.99	90.00	CGT
Unidad de Medida: Promedio				Tendencia deseable: Ascendente			

**Fuente y fecha de corte:** Coordinación General de Transparencia (CGT), 2024.  
**Frecuencia de actualización:** Anual.  
**Nota:** El presente indicador cuenta con una frecuencia de medición anual, por lo que al cierre del mes de septiembre de 2025 no es posible el cálculo de su avance bajo los parámetros definidos en la plataforma de MIDE.

Indicador: Servicios en línea incorporados para agilizar trámites

Indicador de primer nivel del Plan Estatal de Desarrollo y Gobernanza de Jalisco 2024-2030

Descripción

Son los servicios prestados al interior del Gobierno del Estado y a la ciudadanía, mediante el aprovechamiento de medios electrónicos, que están disponibles mediante el uso de internet.

Servicios en línea incorporados para agilizar trámites							
2020	2021	2022	2023	2024	Valor vigente 2025	Meta 2025	Reporta
164	166	175	182	189	197	200	SECADMON
Unidad de Medida: Servicios				Tendencia deseable: Ascendente			

**Fuente y fecha de corte:** Secretaría de Administración. Gobierno de Jalisco. Cifras preliminares septiembre de 2025.  
**Frecuencia de actualización:** Mensual.  
**Nota:** Cifras preliminares septiembre de 2025.



**EJE**

**06**

**TEMAS QUE NOS  
ACOMPañAN  
EN CADA PASO  
DEL CAMINO**



# **TEMAS QUE NOS ACOMPAAÑAN EN CADA PASO DEL CAMINO**

---

**Integrar estas líneas transversales implica asumir  
un compromiso genuino con la construcción de  
una sociedad más justa, equitativa y cohesionada,  
donde cada política pública refleje ese anhelo  
compartido de bienestar común**

---

**19**  
**Indicadores**

---

# Temática transversal: Desarrollo integral de niñas, niños y adolescentes

## Objetivo temático

Incorporar de manera institucional la perspectiva de infancia y adolescencia en la administración pública estatal para garantizar, proteger y promover el desarrollo integral de niñas, niños y adolescentes que habitan y transitan el estado de Jalisco, a través del fortalecimiento de entornos habilitantes, institucionales, sociales, políticos y económicos que velen por el interés superior de la niñez.

## Indicadores temáticos

### Indicador: Porcentaje de embarazos en adolescentes

Indicador de primer nivel del Plan Estatal de Desarrollo y Gobernanza de Jalisco 2024-2030

#### Descripción

Este indicador refiere a los nacidos vivos como producto de embarazos en mujeres de entre los 10 y los 19 años con residencia en Jalisco, con respecto al total de nacidos vivos en Jalisco en un periodo determinado.

Porcentaje de embarazos en adolescentes							
2020	2021	2022	2023	2024	Valor vigente 2025	Meta 2025	Reporta
15.67	14.80	14.22	14.39	14.49	13.91	14.71	SSJ
Unidad de Medida: Porcentaje				Tendencia deseable: Descendente			

**Fuente y fecha de corte:** Secretaría de Salud, DGIS, Cubos Dinámicos de Información, Subsistema de Información sobre Nacimientos (SINAC). Cifras preliminares septiembre de 2025.

Consultado en: [http://dgis.salud.gob.mx/contenidos/basesdedatos/bdc\\_nacimientos\\_gobmx.html](http://dgis.salud.gob.mx/contenidos/basesdedatos/bdc_nacimientos_gobmx.html)

**Frecuencia de actualización:** Mensual.

**Nota:** A partir del 7 de junio de 2021, la Dirección General de Información en Salud actualizó la cifra del cierre de información de nacimientos 2020 en algunos estados (que incluyen Jalisco) pues se solicitó la incorporación de registros capturados extemporáneamente después de la fecha de cierre anual, por lo que, se actualizaron las cifras de 2020.

En 2022 se ajustaron los valores 2021. Las cifras preliminares de cierre de 2022 fueron actualizadas.

Datos preliminares de 2024 sujetos a modificaciones con corte a 31 de diciembre de 2024.

En agosto de 2023 se actualizaron los valores de 2020, 2022 y 2023. Se realizó la revisión y análisis de las series históricas del indicador y se identificó que algunos años mostraban inconsistencias por variaciones en las cifras de nacimientos, esto debido a diversos factores entre los cuales se encontró que -para el caso de lo que se había reportado (al corte) en el año 2023- los valores consideraban solo nacimientos en población sin derechohabiencia y no de manera sectorial. Esta adecuación del indicador -en apego al alcance sectorial del mismo- ha impactado en los valores que se reportan y su diferencia con la programación que se había considerado (no sectorial).



Indicador: Tasa de mortalidad infantil por cada mil recién nacidos menores de 1 año

Indicador de primer nivel del Plan Estatal de Desarrollo y Gobernanza de Jalisco 2024-2030

Descripción

Este indicador mide el total de defunciones de niños menores de un año dividido entre el número de recién nacidos estimados para ese año en el mismo lugar, por mil.

Tasa de mortalidad infantil por cada mil recién nacidos menores de 1 año							
2020	2021	2022	2023	2024	Valor vigente 2025	Meta 2025	Reporta
10.94	10.89	11.01	11.76	ND	11.76	11.50	SSJ
Unidad de Medida: Tasa				Tendencia deseable: Descendente			

**Fuente y fecha de corte:** Secretaría de Salud Jalisco, DGIS Cubos Dinámicos de Información con base en información del INEGI y el Subsistema de Información de Nacimientos (SINAC) 2023. (Última actualización marzo 2025).

**Frecuencia de actualización:** Anual.

**Nota:** En marzo del 2025, se actualizó la cifra definitiva 2023. A finales de octubre de 2025, se tendrá disponible la información correspondiente al año 2024.

En el mes de agosto 2023 se actualizaron los valores 2020 y 2022. La fecha de cierre de captura de los Subsistemas oficiales de información requeridos para el reporte del indicador (el Subsistema Epidemiológico y Estadístico de Defunciones (SEED) y el Subsistema de Información sobre Nacimientos (SINAC)) son diferentes a las fechas de actualización de indicadores en MIDE, esto genera variaciones al arrastrar cifras preliminares en las series históricas, por lo que, se actualiza la información preliminar. No se incluyen las defunciones de residentes en el extranjero ni de otras entidades federativas. Información con base en los filtros de: "fecha de la defunción" y "lugar de residencia".

Indicador: Tasa de mortalidad por suicidios en adolescentes de 10 a 17 años por cien mil habitantes

Indicador de primer nivel del Plan Estatal de Desarrollo y Gobernanza de Jalisco 2024-2030

Descripción

Este indicador mide el número de muertes por lesiones autoinfligidas intencionalmente (suicidios) en adolescentes de 10 a 17 años, en un periodo determinado.

Tasa de mortalidad por suicidios en adolescentes de 10 a 17 años por cien mil habitantes							
2020	2021	2022	2023	2024	Valor vigente 2025	Meta 2025	Reporta
ND	ND	ND	9.04	ND	9.04	9.00	SSJ
Unidad de Medida: Tasa				Tendencia deseable: Descendente			

**Fuente y fecha de corte:** Secretaría de Salud/DGIS/SEED/CUBOS SEED, 2023.

**Frecuencia de actualización:** Anual.

**Nota:** A finales de octubre de 2025, se tendrá disponible la información correspondiente al año 2024.

# Temática transversal: Igualdad sustantiva entre mujeres y hombres

## Objetivo temático

Disminuir a través de políticas públicas y programas con perspectiva de interseccionalidad e integralidad, las brechas de desigualdad entre las mujeres y los hombres en cinco aspectos: autonomía económica, acceso a la educación, acceso a los servicios de salud, empoderamiento y toma de decisiones y tareas de cuidado.

## Indicadores temáticos

### Indicador: Ingreso por hora trabajada de la población femenina ocupada

Indicador de primer nivel del Plan Estatal de Desarrollo y Gobernanza de Jalisco 2024-2030

#### Descripción

Es el ingreso medio obtenido de la población femenina ocupada por hora trabajada.

Ingreso por hora trabajada de la población femenina ocupada							
2020	2021	2022	2023	2024	Valor vigente 2025	Meta 2025	Reporta
45.58	44.82	48.62	53.89	54.73	56.73	57.68	SISEMH
Unidad de Medida: Pesos		Tendencia deseable: Ascendente					

**Fuente y fecha de corte:** INEGI. Encuesta Nacional de Ocupación y Empleo Nueva Edición (ENOEN). Cifras al segundo trimestre de 2025.

**Frecuencia de actualización:** Trimestral.

**Nota:** Este indicador cuenta con información al segundo trimestre del 2025 con cifras de la Encuesta Nacional de Ocupación y Empleo, Nueva Edición (ENOEN).

Indicador: Porcentaje de brecha de género en el trabajo no remunerado en los hogares jaliscienses

Indicador de primer nivel del Plan Estatal de Desarrollo y Gobernanza de Jalisco 2024-2030

Descripción

Este indicador mide la diferencia absoluta entre mujeres y hombres al tiempo que dedican trabajo no remunerado (comprende el trabajo doméstico no remunerado para el propio hogar, trabajo no remunerado de cuidado a integrantes del hogar, trabajo no remunerado como apoyo a otros hogares y trabajo voluntario).

Porcentaje de brecha de género en el trabajo no remunerado en los hogares jaliscienses							
2020	2021	2022	2023	2024	Valor vigente 2025	Meta 2025	Reporta
245.08	103.10	201.13	91.75	115.14	223.28	109.47	SISEMH
Unidad de Medida: Porcentaje				Tendencia deseable: Descendente			

Fuente y fecha de corte: INEGI, Encuesta Nacional de Ocupación y Empleo, Cifras al segundo trimestre de 2025.  
Frecuencia de actualización: Trimestral.

Indicador: Porcentaje de brecha de género en la tasa de participación laboral de Jalisco

Indicador de primer nivel del Plan Estatal de Desarrollo y Gobernanza de Jalisco 2024-2030

Descripción

Mide la distancia entre la tasa de participación económica o laboral de mujeres y hombres. Dicha tasa es el porcentaje que representa la Población Económicamente Activa (PEA) respecto a la de 15 o más años, es decir, las personas que trabajan o están buscando empleo de forma activa.

Porcentaje de brecha de género en la tasa de participación laboral de Jalisco							
2020	2021	2022	2023	2024	Valor vigente 2025	Meta 2025	Reporta
31.47	32.29	28.16	28.71	29.01	30.70	27.81	SISEMH
Unidad de Medida: Porcentaje				Tendencia deseable: Descendente			

Fuente y fecha de corte: Secretaría de Igualdad Sustantiva entre Mujeres y Hombres, con datos de la Encuesta Nacional de Ocupación y Empleo Nueva Edición (ENOEN) del Instituto Nacional de Estadística y Geografía (INEGI). Cifras del segundo trimestre 2025.  
Frecuencia de actualización: Trimestral.  
Nota: La actualización corresponde al segundo trimestre del 2025, con cifras de la Encuesta Nacional de Ocupación y Empleo (Nueva Edición) (ENOEN).

### Indicador: Porcentaje de mujeres en condición de desempleo

Indicador de primer nivel del Plan Estatal de Desarrollo y Gobernanza de Jalisco 2024-2030

#### Descripción

Porcentaje de la Población Económicamente Activa (PEA) femenina que se encuentra sin trabajar pero que está buscando trabajo.

Porcentaje de mujeres en condición de desempleo							
2020	2021	2022	2023	2024	Valor vigente 2025	Meta 2025	Reporta
3.65	3.01	1.99	1.62	1.95	2.44	1.80	SISEMH
Unidad de Medida: Tasa		Tendencia deseable: Descendente					

**Fuente y fecha de corte:** INEGI. Encuesta Nacional de Ocupación y Empleo Nueva Edición (ENOEN). Cifras al segundo trimestre de 2025.  
**Frecuencia de actualización:** Trimestral.  
**Nota:** Este indicador cuenta con información al segundo trimestre del 2025 con cifras de la Encuesta Nacional de Ocupación y Empleo (Nueva Edición) (ENOEN).

### Indicador: Tasa de informalidad laboral en mujeres

Indicador de primer nivel del Plan Estatal de Desarrollo y Gobernanza de Jalisco 2024-2030

#### Descripción

Este indicador mide la proporción de la población de mujeres ocupada laboralmente vulnerable, ya sea por la naturaleza de la unidad económica para la que trabajan o por carecer de un vínculo laboral no reconocido por su fuente de trabajo de acuerdo con el orden legal vigente. En esta categoría se incluyen: i) las ocupadas que laboran en unidades económicas no registradas (sector informal); ii) las trabajadoras del servicio doméstico remunerado que no tienen seguridad social; iii) las ocupadas por cuenta propia en la agricultura de subsistencia; iv) las trabajadoras no remuneradas; v) las trabajadoras subordinadas y remuneradas cuyos servicios son utilizados por unidades económicas registradas y laboran sin la protección de la seguridad social. La tasa se calcula teniendo como referente a la población de mujeres ocupada total.

Tasa de informalidad laboral en mujeres							
2020	2021	2022	2023	2024	Valor vigente 2025	Meta 2025	Reporta
ND	ND	ND	ND	48.2	46.6	48.0	SISEMH
Unidad de Medida: Tasa		Tendencia deseable: Descendente					

**Fuente y fecha de corte:** Encuesta Nacional de Ocupación y Empleo (ENOE) del Instituto Nacional de Estadística y Geografía (INEGI). Cifras preliminares del segundo trimestre de 2025.  
**Frecuencia de actualización:** Trimestral.

# Temática transversal: Garantía y protección efectiva de derechos humanos

## Objetivo temático

Favorecer el acceso a la vivencia cotidiana de derechos humanos de las personas en el estado con especial enfoque en grupos prioritarios, procurando la prevención y no repetición de vulneraciones a sus derechos, a través del disfrute de bienes y servicios disponibles, fortaleciendo en todo momento la autonomía e independencia de las personas.

## Indicadores temáticos

**Indicador: Porcentaje de dependencias del poder ejecutivo del Estado que contempla en sus estrategias e indicadores acciones tendientes a garantizar los derechos humanos de grupos prioritarios**

Indicador de primer nivel del Plan Estatal de Desarrollo y Gobernanza de Jalisco 2024-2030

### Descripción

Indica el porcentaje de dependencias del Poder Ejecutivo del Estado que contemplan acciones tendientes a garantizar los derechos humanos de grupos prioritarios.

Porcentaje de dependencias del poder ejecutivo del Estado que contempla en sus estrategias e indicadores acciones tendientes a garantizar los derechos humanos de grupos prioritarios							
2020	2021	2022	2023	2024	Valor vigente 2025	Meta 2025	Reporta
NA	NA	NA	NA	NA	NA	10	SGG
Unidad de Medida: Porcentaje				Tendencia deseable: Ascendente			

**Fuente y fecha de corte:** Actas de las sesiones de planeación en las que participa la Subsecretaría de Derechos Humanos, 2024.

**Frecuencia de actualización:** Anual.

**Nota:** Dada la naturaleza del indicador, durante 2025 no se prevén avances directos en el cumplimiento de la meta, sino el establecimiento de las condiciones operativas y las sinergias interinstitucionales necesarias para que los resultados se materialicen en 2026.

## Indicador: Recomendaciones de la CNDH y CEDHJ al Ejecutivo Estatal

Indicador de primer nivel del Plan Estatal de Desarrollo y Gobernanza de Jalisco 2024-2030

### Descripción

Este indicador refleja la totalidad de recomendaciones emitidas por las Comisiones Nacional y Estatal de Derechos Humanos que son dirigidas a una o varias instancias del Ejecutivo del Estado y recibidas en la Subsecretaría de Asuntos Jurídicos de la Secretaría General de Gobierno.

Recomendaciones de la CNDH y CEDHJ al Ejecutivo Estatal							
2020	2021	2022	2023	2024	Valor vigente 2025	Meta 2025	Reporta
31	26	24	21	24	18	23	SGG
Unidad de Medida: Recomendaciones				Tendencia deseable: Descendente			

**Fuente y fecha de corte:** Comisión Nacional de Derechos Humanos y Comisión Estatal de Derechos Humanos de Jalisco. Cifras preliminares septiembre 2025.

**Frecuencia de actualización:** Mensual.

**Nota:** Los valores reportados en este informe toman en cuenta las recomendaciones hechas por la CNDH y por la CEDHJ, dirigidas al Poder Ejecutivo del Estado. Cifras preliminares septiembre 2025.

## Temática transversal: Desarrollo sustentable y acción ante el cambio climático

### Objetivo temático

Institucionalizar la cultura de la sustentabilidad, la gestión sostenible y aprovechamiento de los recursos naturales, el cuidado del agua, el uso de energías limpias y la incorporación sistemática de criterios de mitigación y adaptación al cambio climático en la planeación, operación y evaluación de políticas, programas y presupuestos gubernamentales, contribuyendo a la reducción de vulnerabilidades sociales, económicas y ambientales del estado de Jalisco.

### Indicadores temáticos

#### Indicador: Porcentaje de dependencias y entidades del Gobierno Estatal con Unidad de Cultura de la Sustentabilidad Gubernamental, instalada con respecto al total de dependencias previstas

Indicador de primer nivel del Plan Estatal de Desarrollo y Gobernanza de Jalisco 2024-2030

#### Descripción

Las Unidades de Cultura para la Sustentabilidad Gubernamental se conciben como órganos por integrarse al interior de las dependencias y entidades descentralizadas del ejecutivo, con el objetivo de garantizar la institucionalización de la dimensión ambiental del desarrollo sustentable a través de acciones que favorezcan la transversalización de la cultura de sustentabilidad en la planeación, operación y evaluación de políticas públicas, programas y proyectos en todas las dependencias y entidades de la Administración del Gobierno del Estado de Jalisco. Este indicador mide el porcentaje de dependencias de Jalisco que cuenta con la Unidad de Cultura de la Sustentabilidad Gubernamental (UCSG) instalada formalmente.

Porcentaje de dependencias y entidades del Gobierno Estatal con Unidad de Cultura de la Sustentabilidad Gubernamental, instalada con respecto al total de dependencias previstas							
2020	2021	2022	2023	2024	Valor vigente 2025	Meta 2025	Reporta
NA	NA	NA	NA	NA	NA	NA	SEMADET
Unidad de Medida: Porcentaje				Tendencia deseable: Ascendente			

**Fuente y fecha de corte:** Dirección General de Transversalidad y Gobernanza Territorial en conjunto con la Dirección de atención de Conflictos Socioambientales de la Secretaría de Medio Ambiente y Desarrollo Territorial, 2024.

**Frecuencia de actualización:** Anual.

**Nota:** Debido a la naturaleza del indicador, el año 2025 estará dedicado a crear las condiciones y alianzas de colaboración, mientras que los resultados se prevén para 2026.

## Indicador: Porcentaje de Unidades de Cultura de la Sustentabilidad Gubernamental capacitadas en temas ambientales con respecto al total de unidades instaladas

Indicador de primer nivel del Plan Estatal de Desarrollo y Gobernanza de Jalisco 2024-2030

### Descripción

Las Unidades de Cultura para la Sustentabilidad Gubernamental se conciben como órganos por integrarse al interior de las dependencias y entidades descentralizadas del ejecutivo, con el objetivo de garantizar la institucionalización de la dimensión ambiental del desarrollo sustentable a través de acciones que favorezcan la transversalización de la cultura de sustentabilidad en la planeación, operación y evaluación de políticas públicas, programas y proyectos en todas las dependencias y entidades de la Administración del Gobierno del Estado de Jalisco. Este indicador mide el porcentaje de Unidad de Cultura de la Sustentabilidad Gubernamental capacitadas.

Porcentaje de Unidades de Cultura de la Sustentabilidad Gubernamental capacitadas en temas ambientales con respecto al total de unidades instaladas							
2020	2021	2022	2023	2024	Valor vigente 2025	Meta 2025	Reporta
NA	NA	NA	NA	NA	NA	NA	SEMADET
Unidad de Medida: Porcentaje				Tendencia deseable: Ascendente			

**Fuente y fecha de corte:** Dirección General de Transversalidad y Gobernanza Territorial en conjunto con la Dirección de atención de Conflictos Socioambientales de la Secretaría de Medio Ambiente y Desarrollo Territorial, 2024.

**Frecuencia de actualización:** Anual.

**Nota:** Debido a la naturaleza del indicador, el año 2025 estará dedicado a crear las condiciones y alianzas de colaboración, mientras que los resultados se prevén para 2026.



### Indicador: Toneladas de emisiones de GEI reportadas que fueron evitadas por acciones gubernamentales

Indicador de primer nivel del Plan Estatal de Desarrollo y Gobernanza de Jalisco 2024-2030

#### Descripción

Los gases de efecto invernadero (GEI) son compuestos presentes en la atmósfera que absorben y reemiten radiación infrarroja, lo que genera el efecto invernadero natural. Sin embargo, su concentración excesiva por actividades humanas intensifica este efecto y contribuye al cambio climático. Las acciones de mitigación que buscan reducir, evitar o capturar las emisiones de GEI son parte fundamental para el combate al problema del calentamiento global que genera el cambio en los patrones del clima. La metodología utilizada para cuantificar las emisiones GEI evitadas o capturadas a través de acciones climáticas gubernamentales se basa en factores de emisión y metodologías de estimación recomendadas por el Panel Intergubernamental de Cambio Climático (IPCC).

Toneladas de emisiones de GEI reportadas que fueron evitadas por acciones gubernamentales							
2020	2021	2022	2023	2024	Valor vigente 2025	Meta 2025	Reporta
NA	NA	NA	NA	45,525.00	45,525.00	45,980.25	SEMADET
Unidad de Medida: Toneladas de CO <sub>2</sub>				Tendencia deseable: Ascendente			

**Fuente y fecha de corte:** Dirección General de Transversalidad y Gobernanza Territorial en conjunto con la Dirección de Gestión Transversal Ante el Cambio Climático de la Secretaría de Medio Ambiente y Desarrollo Territorial, 2024.  
**Frecuencia de actualización:** Anual.

# Temática transversal: Gobernanza y Cultura de Paz

## Objetivo temático

Desarrollar un enfoque de gobernanza que incorpore principios y prácticas de paz en todas las políticas públicas y programas de desarrollo social, educativo y económico, que promueva una convivencia armónica, la prevención de la violencia y el respeto a los derechos humanos entre todos los sectores de la sociedad jalisciense; mediante una política integral de paz en Jalisco.

## Indicadores temáticos

### Indicador: Lugar que ocupa Jalisco en el Índice de Paz Positiva México

Indicador de primer nivel del Plan Estatal de Desarrollo y Gobernanza de Jalisco 2024-2030

#### Descripción

El Índice de Paz Positiva México (IPPM) se calcula utilizando una versión adaptada de la metodología global del Índice de Paz Positiva (IPP). Utiliza datos económicos, de gobernanza, sociales y de actitud a nivel estatal provenientes principalmente de estadísticas del gobierno mexicano y encuestas nacionales, junto con otras fuentes diversas, incluido el Índice de Desarrollo Democrático de México (IDD-Mex), el Programa de las Naciones Unidas para el Desarrollo (PNUD), Artículo 19, Impunidad Cero y el Índice de Competitividad Estatal (ICE).

Lugar que ocupa Jalisco en el Índice de Paz Positiva México							
2020	2021	2022	2023	2024	Valor vigente 2025	Meta 2025	Reporta
ND	ND	10	10	19	19	19	SPPC
Unidad de Medida: Posición				Tendencia deseable: Descendente			

Fuente y fecha de corte: Instituto para la Economía y la Paz. Índice de Paz México 2025.  
Frecuencia de actualización: Anual.

Indicador: Porcentaje de población de 18 años y más que se organiza con sus vecinos para resolver problemas de seguridad identificados en su entorno más cercano

Indicador de primer nivel del Plan Estatal de Desarrollo y Gobernanza de Jalisco 2024-2030

Descripción

Se refiere al porcentaje de población de 18 años y más que se organiza con sus vecinos para resolver problemas de seguridad identificados en su entorno más cercano.

Porcentaje de población de 18 años y más que se organiza con sus vecinos para resolver problemas de seguridad identificados en su entorno más cercano							
2020	2021	2022	2023	2024	Valor vigente 2025	Meta 2025	Reporta
35.40	36.20	33.40	34.20	35.80	35.70	36.53	SS
Unidad de Medida: Porcentaje				Tendencia deseable: Ascendente			

Fuente y fecha de corte: INEGI. Encuesta Nacional de Victimización y Percepción sobre Seguridad Pública (ENVIPE), 2025.

Frecuencia de actualización: Anual.

Nota: El valor actual corresponde al estudio ENVIPE 2025.

# Temática transversal: Transparencia, rendición de cuentas y combate a la corrupción

## Objetivo temático

Consolidar un modelo integral basado en la transparencia proactiva, la rendición de cuentas efectiva y el combate frontal a la corrupción, mediante el fortalecimiento de mecanismos de acceso a la información, la optimización de plataformas para la participación ciudadana y denuncia y la articulación interinstitucional con el propósito de recuperar y fortalecer la confianza de la sociedad en las instituciones públicas del estado de Jalisco.

## Indicadores temáticos

**Indicador: Investigaciones concluidas por la presunta responsabilidad de faltas administrativas cometidas por el personal de las instituciones de la Administración Pública**

Indicador de primer nivel del Plan Estatal de Desarrollo y Gobernanza de Jalisco 2024-2030

### Descripción

Busca cuantificar el número de investigaciones que han finalizado relacionadas con presuntas faltas administrativas supuestamente cometidas por el personal que labora en instituciones de la Administración Pública en Jalisco.

Investigaciones concluidas por la presunta responsabilidad de faltas administrativas cometidas por el personal de las instituciones de la Administración Pública							
2020	2021	2022	2023	2024	Valor vigente 2025	Meta 2025	Reporta
1,126	733	1,112	573	573	573	500	CONTRALORÍA
Unidad de Medida: Investigaciones			Tendencia deseable: Descendente				

**Fuente y fecha de corte:** INEGI. Censo Nacional de Gobiernos Estatales, 2024, con cifras del año 2023.  
**Frecuencia de actualización:** Anual.  
**Nota:** El INEGI publica al cierre del año los resultados del Censo Nacional de Gobiernos Estatales (CNGE), mismos que corresponden al año inmediato anterior (2024).

Indicador: Población de 18 años y más que tiene mucha confianza en el Gobierno Estatal de Jalisco

Indicador de primer nivel del Plan Estatal de Desarrollo y Gobernanza de Jalisco 2024-2030

Descripción

Presenta el nivel de confianza institucional de la población de 18 años y más de áreas urbanas de 100,000 habitantes y más del estado de Jalisco.

Población de 18 años y más que tiene mucha confianza en el Gobierno Estatal de Jalisco							
2020	2021	2022	2023	2024	Valor vigente 2025	Meta 2025	Reporta
NA	4.6	NA	5.2	NA	5.2	7.5	CONTRALORÍA
Unidad de Medida: Porcentaje				Tendencia deseable: Ascendente			

Fuente y fecha de corte: INEGI. Encuesta Nacional de Calidad e Impacto Gubernamental ENCIG, 2023.  
Frecuencia de actualización: Bienal.  
Nota: El INEGI realiza la publicación bienal de la Encuesta Nacional de Calidad e Impacto Gubernamental (ENCIG), la versión más reciente data del 20 de marzo de 2024.

Indicador: Porcentaje de implementación del mecanismo de Contraloría Social en Programas Estatales de Desarrollo Social

Indicador de primer nivel del Plan Estatal de Desarrollo y Gobernanza de Jalisco 2024-2030

Descripción

Mide la implementación de la participación ciudadana para la vigilancia de los Programas Estatales de Desarrollo Social mediante el mecanismo de Contraloría Social.

Porcentaje de implementación del mecanismo de Contraloría Social en Programas Estatales de Desarrollo Social							
2020	2021	2022	2023	2024	Valor vigente 2025	Meta 2025	Reporta
NA	NA	NA	NA	95.12	95.12	97.00	CONTRALORÍA
Unidad de Medida: Porcentaje				Tendencia deseable: Ascendente			

Fuente y fecha de corte: Dirección General de Contraloría Social y Vinculación Institucional de la Contraloría del Estado, Gobierno del Estado de Jalisco, 2024.  
Frecuencia de actualización: Anual.  
Nota: El reporte de avance del indicador será al cierre del ejercicio 2025 derivado de la implementación del mecanismo de Contraloría Social en Programas Estatales de Desarrollo Social.

## Indicador: Tasa de prevalencia de corrupción por cada cien mil habitantes

Indicador de primer nivel del Plan Estatal de Desarrollo y Gobernanza de Jalisco 2024-2030

### Descripción

Se refiere a la proporción de la población que tuvo alguna experiencia de corrupción al realizar un trámite respecto del total, y multiplicado por 100 mil habitantes.

Tasa de prevalencia de corrupción por cada cien mil habitantes							
2020	2021	2022	2023	2024	Valor vigente 2025	Meta 2025	Reporta
NA	11,798	NA	14,580	NA	14,580	13,500	SEAJAL
Unidad de Medida: Tasa		Tendencia deseable: Descendente					

**Fuente y fecha de corte:** Elaboración propia con datos de INEGI. Encuesta Nacional de Calidad e Impacto Gubernamental (ENCIG), 2023.

**Frecuencia de actualización:** Bienal.

**Nota:** La información necesaria para estimar ambos indicadores es proporcionada por el Instituto Nacional de Estadística y Geografía (INEGI), a través de la Encuesta Nacional de Calidad e Impacto Gubernamental (ENCIG), la cual se lleva a cabo con una periodicidad bienal. La última edición disponible corresponde al año 2023.

Con base en dicha edición, se reportaron oportunamente los valores oficiales de cada indicador. No obstante, debido a la naturaleza bienal de la ENCIG, estos indicadores podrán ser actualizados hasta contar con los resultados de la edición 2025, los cuales, al día de hoy, aún no han sido publicados por el INEGI.



EJE

07

TEMAS  
**ESPECIALES**





# TEMAS ESPECIALES

---

En Jalisco, hay problemáticas que no pueden ser enfrentadas desde una visión fragmentada. Son heridas profundas que atraviesan territorios, familias y memorias. Abordarlas no solo exige voluntad política, sino una visión de largo plazo, un diálogo constante con la ciudadanía, el compromiso de la iniciativa privada y, sobre todo, un profundo sentido de humanidad.

---

**12**  
**Indicadores**

---

# Temática especial: Búsqueda integral y coordinada de personas desaparecidas

## Objetivo temático

Fortalecer el Sistema Estatal de Búsqueda de Personas Desaparecidas en Jalisco, bajo el principio de presunción de vida, con un enfoque de atención centrado en las víctimas, aunado al pleno respeto a los derechos humanos, mediante la coordinación efectiva transversal y estratégica entre los tres órdenes de gobierno, los organismos civiles, nacionales e internacionales y la participación activa y vinculante de familiares; asegurando su derecho a la verdad, la justicia y la reparación integral. Así como garantizar procesos científicos forenses para la identificación de personas fallecidas; consolidando una política pública que priorice la vida, la dignidad y la no repetición.

## Indicadores temáticos

### Indicador: Personas judicializadas por delitos relacionados con la desaparición de personas

Indicador de primer nivel del Plan Estatal de Desarrollo y Gobernanza de Jalisco 2024-2030

#### Descripción

Este indicador mide el total de personas judicializadas por delitos relacionados con la desaparición de personas.

Luego de que una carpeta de investigación se inicia por la desaparición de una persona en Jalisco, la Autoridad de Ministerio Público integra investigaciones profesionales con la finalidad de identificar y acreditar la participación de las personas que llevan a cabo dichos antisociales.

Personas judicializadas por delitos relacionados con la desaparición de personas							
2020	2021	2022	2023	2024	Valor vigente 2025	Meta 2025	Reporta
239	269	229	242	198	91	199	FE
Unidad de Medida: Personas				Tendencia deseable: Ascendente			

**Fuente y fecha de corte:** Vicefiscalía en Personas Desaparecidas. Fiscalía del Estado. México: Cifras preliminares septiembre 2025.

**Frecuencia de actualización:** Mensual.

**Nota:** Cifras preliminares septiembre 2025.

Indicador: Porcentaje de localización de personas reportadas como desaparecidas en el estado de Jalisco

Indicador de primer nivel del Plan Estatal de Desarrollo y Gobernanza de Jalisco 2024-2030

Descripción

Mide la proporción de personas cuya desaparición y reporte ocurrieron entre el 1 de enero del año en curso y el último día del mes reportado, que fueron localizadas dentro de ese mismo periodo.

Porcentaje de localización de personas reportadas como desaparecidas en el estado de Jalisco							
2020	2021	2022	2023	2024	Valor vigente 2025	Meta 2025	Reporta
54.80	53.84	49.80	51.11	58.55	59.45	59.05	COBUPEJ
Unidad de Medida: Porcentaje				Tendencia deseable: Ascendente			

**Fuente y fecha de corte:** Registro Estatal de personas Desaparecidas, Comisión de Búsqueda de Personas del Estado de Jalisco. Cifras preliminares septiembre 2025.  
**Frecuencia de actualización:** Mensual.  
**Nota:** Cifras preliminares septiembre 2025.

# Temática especial: Mujeres libres de violencia

## Objetivo temático

Implementar políticas públicas, mecanismos, estrategias y acciones desde todas las instancias de Gobierno para la prevención, atención, sanción y erradicación de las violencias contra las mujeres por razón de género, el acceso de ellas a la justicia y la adopción de la cultura de paz como elemento sustantivo de sus procesos.

## Indicadores temáticos

### Indicador: Porcentaje de carpetas de investigación por el delito de abuso sexual infantil con víctima mujer, que han sido judicializadas

Indicador de primer nivel del Plan Estatal de Desarrollo y Gobernanza de Jalisco 2024-2030

#### Descripción

Este indicador mide el número de carpetas de investigación por abuso sexual infantil con víctima mujer que han sido judicializadas en función del total de las carpetas que se iniciaron por el mismo delito. Luego de que una carpeta de investigación se inicia por la probable comisión del delito de abuso sexual infantil, el Ministerio Público (MP) debe reunir elementos y datos de prueba suficientes para justificar racionalmente que la o las personas imputadas (señaladas) probablemente participaron en la comisión del delito. Luego de que reúne los datos de prueba suficientes, el o la MP envía un oficio al juez o jueza de control donde le informa de ello y le solicita audiencia para formular la imputación, a este acto de manera formal se le denomina judicialización. En este sentido, este indicador nos permitiría observar cuántas carpetas de investigación por el delito de abuso sexual infantil con víctima mujer han llegado a esta etapa del proceso penal.

Porcentaje de carpetas de investigación por el delito de abuso sexual infantil con víctima mujer, que han sido judicializadas							
2020	2021	2022	2023	2024	Valor vigente 2025	Meta 2025	Reporta
18.00	21.50	21.00	17.00	17.27	16.50	18.00	SISEMH
Unidad de Medida: Porcentaje				Tendencia deseable: Ascendente			

**Fuente y fecha de corte:** Secretaría de Igualdad Sustantiva entre Mujeres y Hombres, con datos de la Fiscalía del Estado. Cifras preliminares del primer semestre de 2025.

**Frecuencia de actualización:** Semestral.

**Nota:** Se modificó el valor en el sistema del año 2020 por ajustes en las carpetas de investigación.

Indicador: Porcentaje de carpetas de investigación por el delito de violación con víctima mujer, que han sido judicializadas

Indicador de primer nivel del Plan Estatal de Desarrollo y Gobernanza de Jalisco 2024-2030

Descripción

Este indicador mide el número de carpetas de investigación por violación de mujeres que han sido judicializadas en función del total de las carpetas que se iniciaron por el mismo delito. Luego de que una carpeta de investigación se inicia por la probable comisión del delito de violación, el Ministerio Público (MP) debe reunir elementos y datos de prueba suficientes para justificar racionalmente que la o las personas imputadas (señaladas) probablemente participaron en la comisión del delito. Luego de que reúne los datos de prueba suficientes, el o la MP envía un oficio al juez o jueza de control donde le informa de ello y le solicita audiencia para formular la imputación, a este acto de manera formal se le denomina judicialización. En este sentido, este indicador nos permitiría observar cuántas carpetas de investigación por el delito de violación de mujeres han llegado a esta etapa del proceso penal.

Porcentaje de carpetas de investigación por el delito de violación con víctima mujer, que han sido judicializadas							
2020	2021	2022	2023	2024	Valor vigente 2025	Meta 2025	Reporta
35.50	21.00	30.00	16.00	12.24	13.50	13.00	SISEMH
Unidad de Medida: Porcentaje				Tendencia deseable: Ascendente			

**Fuente y fecha de corte:** Secretaría de Igualdad Sustantiva entre Mujeres y Hombres, con datos de la Fiscalía del Estado. Cifras preliminares del primer semestre de 2025.

**Frecuencia de actualización:** Semestral.

**Nota:** Se modificó el valor en el sistema del año 2020 por ajustes en las carpetas de investigación. En agosto de 2023 se actualizó el valor de cierre de 2021.

Indicador: Porcentaje de percepción de inseguridad para mujeres mayores de 18 años

Indicador de primer nivel del Plan Estatal de Desarrollo y Gobernanza de Jalisco 2024-2030

Descripción

Este indicador mide la percepción de inseguridad en Jalisco para mujeres mayores de 18 años.

Porcentaje de percepción de inseguridad para mujeres mayores de 18 años							
2020	2021	2022	2023	2024	Valor vigente 2025	Meta 2025	Reporta
85.4	81.1	83.0	83.2	78.1	82.5	78.0	SISEMH
Unidad de Medida: Porcentaje				Tendencia deseable: Descendente			

Fuente y fecha de corte: INEGI, Encuesta Nacional de Victimización y Percepción sobre Seguridad Pública (ENVIPE), 2025.  
Frecuencia de actualización: Anual.

Indicador: Tasa de víctimas del delito de feminicidios por cada cien mil mujeres

Indicador de primer nivel del Plan Estatal de Desarrollo y Gobernanza de Jalisco 2024-2030

Descripción

Número de mujeres víctimas de feminicidio por cada cien mil mujeres.

Tasa de víctimas del delito de feminicidios por cada cien mil mujeres							
2020	2021	2022	2023	2024	Valor vigente 2025	Meta 2025	Reporta
1.670	1.820	0.940	0.880	0.806	0.580	0.666	FE
Unidad de Medida: Tasa				Tendencia deseable: Descendente			

Fuente y fecha de corte: Fiscalía del Estado con datos del Secretariado Ejecutivo del Sistema Nacional de Seguridad Pública (SESNSP). Cifras preliminares septiembre 2025.  
Frecuencia de actualización: Mensual.  
Nota: Cifras preliminares septiembre 2025., mismas que pueden variar de acuerdo con los cierres que realizan las Entidades Federativas.

# Temática especial: Río Santiago

## Objetivo temático

Consolidar la estrategia de restauración ambiental y social del Área de Intervención Prioritaria del río Santiago, mediante acciones focalizadas de prevención y mitigación de la contaminación, fortalecimiento de la gobernanza ambiental y la coordinación interinstitucional, con el fin de promover la garantía al derecho a un ambiente sano, al agua, a la salud y la reparación integral de daños, mejorando las condiciones de vida de la población.

## Indicadores temáticos

### Indicador: Nuevas Áreas Naturales Protegidas decretadas en el Área de Intervención Prioritaria (AIP)

Indicador de primer nivel del Plan Estatal de Desarrollo y Gobernanza de Jalisco 2024-2030

#### Descripción

Este indicador muestra el número de Áreas Naturales Protegidas con decreto o certificación publicado en el AIP.

Nuevas Áreas Naturales Protegidas decretadas en el Área de Intervención Prioritaria (AIP)							
2020	2021	2022	2023	2024	Valor vigente 2025	Meta 2025	Reporta
NA	NA	NA	NA	NA	NA	NA	SEMADET
Unidad de Medida: Áreas naturales				Tendencia deseable: Ascendente			

**Fuente y fecha de corte:** Secretaría de Medio Ambiente y Desarrollo Territorial, 2024.  
**Frecuencia de actualización:** Anual.  
**Nota:** Debido a la naturaleza del indicador, el año 2025 estará dedicado a crear las condiciones y alianzas de colaboración, mientras que los resultados se prevén para 2026.

## Indicador: Porcentaje de escolares inscritos en planteles públicos tamizados para la detección temprana de enfermedad renal crónica, en los municipios de El Salto, Juanacatlán, Poncitlán, Chapala y Ocotlán con respecto al total de escolares inscritos en planteles públicos

Indicador de primer nivel del Plan Estatal de Desarrollo y Gobernanza de Jalisco 2024-2030

### Descripción

Este indicador mide el número de personas en edad escolar a los que se les realizó tamizaje para detectar enfermedad renal crónica de manera temprana, en relación con el total de escolares inscritos en planteles públicos determinados como “en riesgo”.

#### Porcentaje de escolares inscritos en planteles públicos tamizados para la detección temprana de enfermedad renal crónica, en los municipios de El Salto, Juanacatlán, Poncitlán, Chapala y Ocotlán con respecto al total de escolares inscritos en planteles públicos

2020	2021	2022	2023	2024	Valor vigente 2025	Meta 2025	Reporta
NA	NA	NA	NA	61.00	80.09	80.00	SSJ

Unidad de Medida: Porcentaje

Tendencia deseable: Ascendente

Fuente y fecha de corte: Secretaría de Salud, OPD SSJ, septiembre 2025.

Frecuencia de actualización: Trimestral.

## Indicador: Porcentaje de mecanismos de gobernanza o financiamiento implementados respecto a los planeados en el Área de Intervención Prioritaria (AIP) del río Santiago

Indicador de primer nivel del Plan Estatal de Desarrollo y Gobernanza de Jalisco 2024-2030

### Descripción

Este indicador mide el grado de avance en la implementación de los mecanismos de gobernanza o financiamiento previstos en el Área de Intervención Prioritaria (AIP) del río Santiago, en relación con los mecanismos planeados en el instrumento de planeación correspondiente. Permite identificar el nivel de cumplimiento de los compromisos establecidos para fortalecer la coordinación interinstitucional, la participación social, así como la disponibilidad de recursos financieros destinados a la recuperación integral del río Santiago.



Porcentaje de mecanismos de gobernanza o financiamiento implementados respecto a los planeados en el Área de Intervención Prioritaria (AIP) del río Santiago							
2020	2021	2022	2023	2024	Valor vigente 2025	Meta 2025	Reporta
NA	NA	NA	NA	NA	NA	NA	CGET
Unidad de Medida: Porcentaje				Tendencia deseable: Ascendente			

**Fuente y fecha de corte:** Coordinación General Estratégica de Gestión del Territorio, 2024.

**Frecuencia de actualización:** Anual.

**Nota:** Debido a la naturaleza del indicador, el año 2025 estará dedicado a crear las condiciones y alianzas de colaboración, mientras que los resultados se prevén para 2027.

Indicador: Porcentaje de población, en los municipios de El Salto, Juanacatlán, Poncitlán, Ocotlán y Chapala, sin seguridad social, afiliado al Seguro Médico Al Estilo Jalisco con respecto al total de población sin seguridad social

Indicador de primer nivel del Plan Estatal de Desarrollo y Gobernanza de Jalisco 2024-2030

Descripción

Este indicador mide la proporción de población sin seguridad social, que está afiliada al esquema público de protección en salud denominado “Seguro Médico Al Estilo Jalisco”.

Porcentaje de población, en los municipios de El Salto, Juanacatlán, Poncitlán, Ocotlán y Chapala, sin seguridad social, afiliado al Seguro Médico Al Estilo Jalisco con respecto al total de población sin seguridad social							
2020	2021	2022	2023	2024	Valor vigente 2025	Meta 2025	Reporta
NA	NA	NA	NA	2	2	20	SSJ
Unidad de Medida: Porcentaje				Tendencia deseable: Ascendente			

**Fuente y fecha de corte:** Secretaría de Salud, OPD SSJ, 2024.

**Frecuencia de actualización:** Anual.

**Nota:** La información del año 2025 no está disponible, dado que, es un indicador de reciente creación y la periodicidad de reporte del indicador es anual, mientras tanto el último valor disponible corresponde a la línea base obtenida del año 2024.

## Indicador: Porcentaje de saneamiento de aguas residuales en la cuenca del río Santiago

Indicador de primer nivel del Plan Estatal de Desarrollo y Gobernanza de Jalisco 2024-2030

### Descripción

Se refiere al porcentaje de aguas procesadas en plantas de tratamiento para satisfacer los requisitos de calidad en las cuencas del río Santiago y el río Verde.

Porcentaje de saneamiento de aguas residuales en la cuenca del río Santiago							
2020	2021	2022	2023	2024	Valor vigente 2025	Meta 2025	Reporta
69.10	71.00	71.95	71.10	70.66	70.66	78.00	SEGIA
Unidad de Medida: Porcentaje				Tendencia deseable: Ascendente			

**Fuente y fecha de corte:** Secretaría de Gestión Integral del Agua. Gobierno de Jalisco, 2024.

**Frecuencia de actualización:** Anual.

**Nota:** Cifras preliminares al 31 de diciembre de 2024.

Con base a los caudales reportados en el Indicador "Litros por segundo de agua saneada en la Cuenca del Río Santiago", se denotaron inconsistencias en los porcentajes reportados en este indicador en los años 2018, 2019, 2020, 2022 y 2023, por lo que se procedió a su adecuación.

## Indicador: Porcentaje de unidades productivas capacitadas para la reconversión productiva con respecto a las unidades planeadas

Indicador de primer nivel del Plan Estatal de Desarrollo y Gobernanza de Jalisco 2024-2030

### Descripción

Unidades productivas son aquellos predios destinados a la producción agrícola asociados a un productor; El indicador medirá el porcentaje de unidades productivas capacitadas para la reconversión productiva.

Porcentaje de unidades productivas capacitadas para la reconversión productiva con respecto a las unidades planeadas							
2020	2021	2022	2023	2024	Valor vigente 2025	Meta 2025	Reporta
NA	NA	NA	NA	NA	NA	NA	SEMADET
Unidad de Medida: Porcentaje				Tendencia deseable: Ascendente			

**Fuente y fecha de corte:** Secretaría de Medio Ambiente y Desarrollo Territorial, 2024.

**Frecuencia de actualización:** Anual.

**Nota:** Debido a la naturaleza del indicador, el año 2025 estará dedicado a crear las condiciones y alianzas de colaboración, mientras que los resultados se prevén para 2026.



# T A B L A S RESUMEN DE LOS INDICADORES DE DESARROLLO

## Sector por eje de desarrollo

Jalisco tranquilo y en Paz

Jalisco crece para todas y todos

Jalisco, economía que avanza

Jalisco cuida su tierra

Jalisco cercano y transparente

Temas que nos acompañan en cada paso del camino

Temas especiales



Indicadores del eje Jalisco tranquilo y en paz

Nombre del indicador	Unidad de medida	Tendencia deseable	Valor 2020	Valor 2021	Valor 2022	Valor 2023	Valor 2024	Valor vigente 2025	Meta 2025	Fuente
Porcentaje de delitos ocurridos y no denunciados, cifra negra u oculta	Porcentaje	Descendente	91.20	92.90	93.00	89.50	91.60	91.70	88.50	INEGI. Encuesta Nacional de Victimización y Percepción sobre Seguridad Pública. (ENVIPE) 2025.
Porcentaje de la población de 18 y más que considera que vivir en su entorno más cercano es inseguro	Porcentaje	Descendente	62.10	41.80	42.00	38.60	37.70	37.20	37.00	INEGI. Encuesta Nacional de Victimización y Percepción sobre Seguridad Pública (ENVIPE), 2025.
Porcentaje de percepción de confianza sobre el Ministerio Público y Fiscalías Estatales	Porcentaje	Ascendente	60.70	61.70	59.60	61.40	61.80	59.90	62.00	Encuesta Nacional de Victimización y Percepción sobre Seguridad Pública (ENVIPE) 2025.
Porcentaje de percepción de inseguridad	Porcentaje	Descendente	83.10	76.00	79.10	78.70	74.60	77.40	73.00	INEGI. Encuesta Nacional de Victimización y Percepción sobre Seguridad Pública (ENVIPE) 2025.
Porcentaje de población de 18 años y más que percibe a la policía estatal con un desempeño positivo	Porcentaje	Ascendente	60.1	62.9	60.7	58.6	64.2	58.3	65.0	INEGI. Encuesta Nacional de Victimización y Percepción sobre Seguridad Pública (ENVIPE) 2025.

Nombre del indicador	Unidad de medida	Tendencia deseable	Valor 2020	Valor 2021	Valor 2022	Valor 2023	Valor 2024	Valor vigente 2025	Meta 2025	Fuente
Porcentaje de población privada de su libertad que desempeña una actividad laboral en el centro penitenciario	Porcentaje	Ascendente	66.08	78.28	83.97	88.21	86.17	80.70	87.00	Secretaría de Seguridad Jalisco. Cifras preliminares septiembre 2025. A través de la Dirección General de Prevención y Reinserción Social. (DIGPRES).
Tasa de incidencia de desaparición de personas por cada cien mil habitantes	Tasa	Descendente	49.70	50.82	46.16	38.26	35.39	23.60	34.87	Registro Estatal de Personas Desaparecidas (versión pública), Comisión de Búsqueda de Personas del Estado de Jalisco. Cifras preliminares septiembre 2025.
Tasa de delitos del fuero común por cada cien mil habitantes	Tasa	Descendente	1,505.76	1,514.40	1,498.40	1,523.38	1,406.80	974.49	1336.60	Dirección de Planeación y Estadística. Fiscalía Estatal. Población tomada de las proyecciones de Población del CONAPO 2016-2050. México: Cifras preliminares septiembre 2025.
Tasa de prevalencia delictiva por cada cien mil habitantes	Tasa	Descendente	27,293.00	25,764.00	25,223.00	23,594.00	24,793.00	24,179.00	23,000.00	INEGI. Encuesta Nacional de Victimización y Percepción sobre Seguridad Pública (ENVIPE). 2025.
Tasa de víctimas de homicidio doloso por cada cien mil habitantes	Tasa	Descendente	30.82	27.64	23.90	22.45	20.41	10.82	18.72	Secretaría Ejecutiva del Sistema Nacional de Seguridad Pública (SENSP). Cifras preliminares septiembre 2025.

Nota: Para mayor detalle de los indicadores, favor de consultar el Sistema de Monitoreo de Indicadores del Desarrollo (MIDE Jalisco) en <https://mide.jalisco.gob.mx>, con fecha de corte al 30 de septiembre 2025

Indicadores del eje Jalisco crece para todas y todos

Nombre del indicador	Unidad de medida	Tendencia deseable	Valor 2020	Valor 2021	Valor 2022	Valor 2023	Valor 2024	Valor vigente 2025	Meta 2025	Fuente
Atletas de alto rendimiento que reciben apoyo para garantizar su participación en las competencias del ciclo olímpico	Atletas	Ascendente	NA	NA	NA	NA	391	194	450	CODE Jalisco, septiembre 2025
Coefficiente de GINI	Coefficiente	Descendente	0.388	NA	0.366	NA	0.389	0.389	0.377	CONEVAL/INEGI, estimaciones con base en la ENIGH 2024, INEGI.
Porcentaje de aportación del sector cultural de Jalisco al PIB del estado	Porcentaje	Ascendente	NA	NA	NA	NA	1.75	1.75	1.23	Secretaría de Cultura Jalisco 2024 (última publicación julio 2025).
Porcentaje de cobertura de vacunación con esquema completo en menores de un año	Porcentaje	Ascendente	ND	ND	ND	ND	78.90	81.20	80.00	Secretaría de Salud Jalisco, septiembre 2025
Porcentaje de eficiencia terminal en secundaria	Porcentaje	Ascendente	87.40	90.94	90.32	87.86	87.15	89.08	87.23	Secretaría de Educación Pública (SEP). Sistema Nacional de Información Estadística Educativa (SNIEE), cifras preliminares septiembre 2025.
Porcentaje de la población que vive en condición de pobreza extrema	Porcentaje	Descendente	3.00	NA	2.10	NA	1.31	1.31	1.31	INEGI. Medición de la pobreza 2024, estimaciones con base en la ENIGH 2024.

Nombre del indicador	Unidad de medida	Tendencia deseable	Valor 2020	Valor 2021	Valor 2022	Valor 2023	Valor 2024	Valor vigente 2025	Meta 2025	Fuente
Porcentaje de la población que es vulnerable por ingresos	Porcentaje	Descendente	9.80	NA	7.32	NA	5.44	5.44	5.24	INEGI. Medición de la pobreza 2024, estimaciones con base en la ENIGH 2024.
Porcentaje de la población que es vulnerable por carencias sociales	Porcentaje	Descendente	28.40	NA	37.80	NA	35.78	35.78	34.94	INEGI. Medición de la pobreza 2024, estimaciones con base en la ENIGH 2024.
Porcentaje de planteles públicos de educación básica y media superior con intervenciones de equipamiento, mantenimiento, rehabilitación e infraestructura en su inmueble	Porcentaje	Ascendente	NA	NA	NA	NA	17	17	17	Secretaría de Educación Jalisco, 2024.
Porcentaje de la población que vive en condición de pobreza	Porcentaje	Descendente	31.40	NA	21.80	NA	18.63	18.63	17.90	INEGI. Medición de la pobreza 2024, estimaciones con base en la ENIGH 2024.
Tasa de mortalidad materna por cien mil nacidos vivos	Tasa	Descendente	39.10	50.90	31.20	24.11	34.50	34.50	33.00	Secretaría de Salud, Sistema de Notificación Inmediata de Muerte Materna y Dirección General de Epidemiología (DGE), cifras preliminares a diciembre de 2024.

Nota: Para mayor detalle de los indicadores, favor de consultar el Sistema de Monitoreo de Indicadores del Desarrollo (MIDE Jalisco) en <https://mide.jalisco.gob.mx>, con fecha de corte al 30 de septiembre 2025



Indicadores del eje Jalisco, economía que avanza

Nombre del indicador	Unidad de medida	Tendencia deseable	Valor 2020	Valor 2021	Valor 2022	Valor 2023	Valor 2024	Valor vigente 2025	Meta 2025	Fuente
Coeficiente de GINI con ingresos laborales desigualdad laboral	Coeficiente	Descendente	0.310	0.313	0.307	0.286	0.304	0.301	0.290	Elaborado por México ¿Cómo vamos? con datos de la ENOE del INEGI, Ingresos laborales calculados de acuerdo a CONEVAL. Cifras preliminares II trimestre 2025.
Exportaciones	Millones de dólares	Ascendente	25,695.33	30,464.08	34,596.43	36,403.67	42,540.00	42,540.00	45,000.00	DATA México, Secretaría de Economía, 2024.
Inversión extranjera directa	Millones de dólares	Ascendente	2,152.00	2,098.30	2,894.90	2,027.80	1,100.00	933.00	1,500.00	Dirección General de Inversión Extranjera de la Secretaría de Economía, Estadística oficial de los flujos de Inversión Extranjera Directa hacia México, Cifras al II Trimestre 2025.
Matriculados en educación superior	Alumnos	Ascendente	287,786	286,039	285,423	299,139	305,353	315,286	315,286	Secretaría de Innovación, Ciencia y Tecnología, Secretaría de Educación Jalisco, cifras preliminares septiembre 2025.
PIB Estatal del Sector Turístico	Millones de pesos	Ascendente	83,372.00	119,183.00	134,196.00	NA	NA	134,196.00	146,640.00	Secretaría de Turismo Federal, (SECTUR) con información del INEGI, Sistema de Cuentas Nacionales de México. Producto Interno Bruto por Entidad Federativa. México 2022.

Nombre del indicador	Unidad de medida	Tendencia deseable	Valor 2020	Valor 2021	Valor 2022	Valor 2023	Valor 2024	Valor vigente 2025	Meta 2025	Fuente
Porcentaje de déficit de energía producida y requerida en Jalisco	Porcentaje	Descendente	NA	NA	NA	NA	-41.00	-41.00	-35.00	Elaboración propia a partir de datos de la Comisión Reguladora de Energía (CRE), Secretaría de Desarrollo Energético Sustentable, Gobierno de Jalisco, 2024.
Porcentaje de participación en el PIB agropecuario nacional	Porcentaje	Ascendente	12.86	12.44	12.77	12.83	NA	12.83	12.96	INEGI, Sistema de Cuentas Nacionales de México. Producto Interno Bruto por Entidad Federativa, 2023. Último dato publicado en diciembre 2024.
Porcentaje de población en pobreza laboral	Porcentaje	Descendente	26.00	25.75	24.54	22.03	24.70	23.65	23.80	Instituto Nacional de Estadística y Geografía, cifras preliminares al segundo trimestre de 2025.
Porcentaje de supervivencia de startups a 3 años	Porcentaje	Ascendente	NA	NA	NA	NA	25.00	25.00	28.00	Secretaría de Innovación, Ciencia y Tecnología, 2024.
Porcentaje de variación del PIB	Porcentaje	Ascendente	-8.10	5.40	5.00	2.10	-0.49	-0.49	2.00	Instituto Nacional de Estadística y Geografía. 2024.
Solicitudes de patentes por millón de habitantes	Coefficiente	Ascendente	2712	2702	2178	2273	2880	2880	19.42	SICYT con base en datos del Instituto Mexicano de Propiedad Industrial, 2024.
Variación de trabajadores registrados en el IMSS	Trabajadores	Ascendente	-32,332	69,632	82,963	62,395	30,724	30,722	45,000	Instituto Mexicano del Seguro Social. Cifras preliminares septiembre 2025.

Nota: Para mayor detalle de los indicadores, favor de consultar el Sistema de Monitoreo de Indicadores del Desarrollo (MIDE Jalisco) en <https://mide.jalisco.gob.mx>, con fecha de corte al 30 de septiembre 2025

Indicadores del eje Jalisco cuida su tierra

Nombre del indicador	Unidad de medida	Tendencia deseable	Valor 2020	Valor 2021	Valor 2022	Valor 2023	Valor 2024	Valor vigente 2025	Meta 2025	Fuente
Municipios y organismos operadores con planes contingentes a sequías e inundaciones y otros eventos extremos generados por el cambio climático	Municipios/ Organismos	Ascendente	NA	NA	NA	NA	NA	NA	NA	Secretaría de Gestión Integral del Agua, Gobierno de Jalisco, 2024.
Personas pasajeras transportadas en sistemas públicos de transporte urbano de pasajeros	Personas	Ascendente	107,329,615	156,668,880	253,969,288	322,788,868	334,893,862	186,727,842	334,900,000	Instituto Nacional de Estadística y Geografía (INEGI), cifras preliminares al 31 julio de 2025.
Porcentaje de aguas residuales tratadas con respecto al total de aguas residuales generadas	Porcentaje	Ascendente	64.40	69.40	70.50	70.73	70.36	71.34	74.00	Secretaría de Gestión Integral del Agua. Gobierno de Jalisco. Cifras preliminares septiembre de 2025.
Porcentaje de la población en el Área Metropolitana de Guadalajara que emplea el vehículo particular como medio principal de transporte	Porcentaje	Descendente	27.6	NA	33.0	NA	30.3	30.3	30.2	Observatorio Jalisco Cómo Vamos, Novena Encuesta de Percepción Ciudadana Sobre Calidad de Vida, Área Metropolitana de Guadalajara, 2024, Informe publicado en julio 2025.

Nombre del indicador	Unidad de medida	Tendencia deseable	Valor 2020	Valor 2021	Valor 2022	Valor 2023	Valor 2024	Valor vigente 2025	Meta 2025	Fuente
Porcentaje de la Red Carretera Estatal conservada o reconstruida con respecto al total de la Red Carretera Estatal	Porcentaje	Ascendente	ND	ND	ND	ND	78.00	63.84	80.00	Dirección General de Infraestructura Carretera de la Secretaría de Infraestructura y Obra Pública, cifras preliminares septiembre 2025.
Porcentaje de municipios que cuentan con esquema completo de ordenamiento territorial	Porcentaje	Ascendente	12.00	27.20	27.20	40.80	59.20	59.20	59.20	
Porcentaje de regiones que participan en el sistema estatal de movilidad, seguridad vial y transporte con respecto al total de regiones	Porcentaje	Ascendente	NA	NA	NA	NA	NA	NA	NA	
Porcentaje de superficie bajo esquemas de conservación y manejo sustentable, para la preservación del capital natural y la biodiversidad	Porcentaje	Ascendente	ND	ND	ND	ND	19.30	19.30	19.30	Dirección de Áreas Naturales Protegidas y Especies Prioritarias. Secretaría de Medio Ambiente y Desarrollo Territorial, 2024.

Nombre del indicador	Unidad de medida	Tendencia deseable	Valor 2020	Valor 2021	Valor 2022	Valor 2023	Valor 2024	Valor vigente 2025	Meta 2025	Fuente
Porcentaje de viviendas en Jalisco con rezago habitacional debido a condiciones de precariedad en su construcción y habitabilidad con respecto al total de viviendas habitadas	Porcentaje	Descendente	9.52	NA	8.79	NA	7.49	7.49	8.00	CONAVI y Sistema Nacional de Información e Indicadores de Vivienda (SNIIV) con información de la ENIGH INEGI, 2024.

Nota: Para mayor detalle de los indicadores, favor de consultar el Sistema de Monitoreo de Indicadores del Desarrollo (MIDE Jalisco) en <https://mide.jalisco.gob.mx>, con fecha de corte al 30 de septiembre 2025

Indicadores del eje Jalisco cercano y transparente

Nombre del indicador	Unidad de medida	Tendencia deseable	Valor 2020	Valor 2021	Valor 2022	Valor 2023	Valor 2024	Valor vigente 2025	Meta 2025	Fuente
Municipios incorporados al Visor Urbano	Municipios	Ascendente	NA	NA	NA	NA	12	12	13	Secretaría de Administración, Gobierno de Jalisco, 2024.
Porcentaje de cumplimiento promedio de las metas de MIDE Jalisco	Porcentaje	Ascendente	85.43	88.01	85.48	90.67	86.42	91.20	88.55	Dirección General de Planeación y Evaluación Participativa, Secretaría de Planeación y Participación Ciudadana, Gobierno del Estado de Jalisco, cifras preliminares septiembre de 2025.
Porcentaje de la población de 18 años y más que habita en áreas urbanas de cien mil habitantes que confía en el Gobierno del estado	Porcentaje	Ascendente	NA	38.00	NA	41.70	NA	41.70	43.40	INEGI, Encuesta Nacional de Calidad e Impacto Gubernamental (ENCIG), 2023.
Porcentaje de trámites disponibles en oficinas regionales y plataformas digitales	Porcentaje	Ascendente	NA	NA	NA	NA	10.00	13.00	20.00	Secretaría General de Gobierno, Dirección General de Unidades Regionales de Servicios Estatales (UNIRSE), cifras preliminares al tercer trimestre 2025.
Porcentaje de variación en el monto anual de la recaudación estatal	Tasa	Ascendente	ND	ND	ND	ND	2.00	2.00	4.74	Secretaría de la Hacienda Pública, Estado Analítico de Ingresos del Poder Ejecutivo del Estado de Jalisco, 2024.

Nombre del indicador	Unidad de medida	Tendencia deseable	Valor 2020	Valor 2021	Valor 2022	Valor 2023	Valor 2024	Valor vigente 2025	Meta 2025	Fuente
Posición de Jalisco en el avance de la Implementación y Operación del PbR-SED de las Entidades Federativas	Posición	Descendente	19	5	4	3	3	3	3	Secretaría de Hacienda y Crédito Público (SHCP). Diagnóstico en la Implantación y operación del Presupuesto basado en Resultados (PbR) y del Sistema de Evaluación del Desempeño (SED) 2025, Informe del Avance Alcanzado por las Entidades Federativas, los Municipios y las Demarcaciones Territoriales de la Ciudad de México en la Implantación y Operación del Presupuesto Basado en Resultados y del Sistema de Evaluación del Desempeño 2025, Anexo 2. Entidades Federativas: Fichas Ejecutivas, Secretaría de Hacienda y Crédito Público (SHCP), 2025.
Posición en el Índice de Desarrollo Democrático	Posición	Descendente	13	14	12	9	5	5	5	
Promedio de cumplimiento sobre la publicación de información fundamental de los portales de transparencia de la Administración Pública Centralizada del Gobierno del Estado de Jalisco	Promedio	Ascendente	ND	ND	ND	ND	88.99	88.99	90.00	
Servicios en línea incorporados para agilizar trámites	Servicios	Ascendente	164	166	175	182	189	197	200	Secretaría de Administración. Gobierno de Jalisco. Cifras preliminares septiembre de 2025.

Nota: Para mayor detalle de los indicadores, favor de consultar el Sistema de Monitoreo de Indicadores del Desarrollo (MIDE Jalisco) en <https://mide.jalisco.gob.mx>, con fecha de corte al 30 de septiembre 2025

Indicadores de Temas que nos acompañan en cada paso del camino

Nombre del indicador	Temática sectorial	Unidad de medida	Tendencia deseable	Valor 2020	Valor 2021	Valor 2022	Valor 2023	Valor 2024	Valor vigente 2025	Meta 2025	Fuente
Porcentaje de embarazos en adolescentes	Desarrollo integral de niñas, niños y adolescentes	Porcentaje	Descendente	15.67	14.80	14.22	14.39	14.49	13.91	14.71	Secretaría de Salud, DGIS, Cubos Dinámicos de Información, Subsistema de Información sobre Nacimientos (SINAC). Cifras preliminares septiembre de 2025. Consultado en: <a href="http://dgis.salud.gob.mx/contenidos/bdc_nacimientos_gobmx.html">http://dgis.salud.gob.mx/contenidos/bdc_nacimientos_gobmx.html</a>
Tasa de mortalidad infantil por cada mil recién nacidos menores de 1 año	Desarrollo integral de niñas, niños y adolescentes	Tasa	Descendente	10.94	10.89	11.01	11.76	NA	11.76	11.50	
Tasa de mortalidad por suicidios en adolescentes de 10 a 17 años por cien mil habitantes	Desarrollo integral de niñas, niños y adolescentes	Tasa	Descendente	ND	ND	ND	9.04	NA	9.04	9.00	



Nombre del indicador	Temática sectorial	Unidad de medida	Tendencia deseable	Valor 2020	Valor 2021	Valor 2022	Valor 2023	Valor 2024	Valor vigente 2025	Meta 2025	Fuente
Ingreso por hora trabajada de la población femenina ocupada	Igualdad sustantiva entre mujeres y hombres	Pesos	Ascendente	45.58	44.82	48.62	53.89	54.73	56.73	57.68	INEGI. Encuesta Nacional de Ocupación y Empleo Nueva Edición (ENOEN). Cifras al segundo trimestre de 2025.
Porcentaje de brecha de género en el trabajo no remunerado en los hogares jaliscienses	Igualdad sustantiva entre mujeres y hombres	Porcentaje	Descendente	245.08	103.10	201.13	91.75	115.14	223.28	109.47	INEGI, Encuesta Nacional de Ocupación y Empleo, Cifras al segundo trimestre del 2025.
Porcentaje de brecha de género en la tasa de participación laboral de Jalisco	Igualdad sustantiva entre mujeres y hombres	Porcentaje	Descendente	31.47	32.29	28.16	28.71	29.01	30.70	27.81	Secretaría de Igualdad Sustantiva entre Mujeres y Hombres, con datos de la Encuesta Nacional de Ocupación y Empleo Nueva Edición (ENOEN) del Instituto Nacional de Estadística y Geografía (INEGI). Cifras del segundo trimestre 2025.
Porcentaje de mujeres en condición de desempleo	Igualdad sustantiva entre mujeres y hombres	Tasa	Descendente	3.65	3.01	1.99	1.62	1.95	2.44	1.80	INEGI. Encuesta Nacional de Ocupación y Empleo Nueva Edición (ENOEN). Cifras al segundo trimestre de 2025.
Tasa de informalidad laboral en mujeres	Igualdad sustantiva entre mujeres y hombres	Tasa	Descendente	ND	ND	ND	ND	48.20	46.60	48.00	Encuesta Nacional de Ocupación y Empleo (ENOE) del Instituto Nacional de Estadística y Geografía (INEGI). Cifras preliminares del segundo trimestre de 2025.

Nombre del indicador	Temática sectorial	Unidad de medida	Tendencia deseable	Valor 2020	Valor 2021	Valor 2022	Valor 2023	Valor 2024	Valor vigente 2025	Meta 2025	Fuente
Porcentaje de dependencias del poder ejecutivo del Estado que contempla en sus estrategias e indicadores acciones tendientes a garantizar los derechos humanos de grupos prioritarios	Garantía y protección efectiva de derechos humanos	Porcentaje	Ascendente	NA	NA	NA	NA	NA	NA	10	Actas de las sesiones de planeación en las que participa la Subsecretaría de Derechos Humanos, 2024.
Recomendaciones de la CNDH y CEDHJ al Ejecutivo Estatal	Garantía y protección efectiva de derechos humanos	Recomendaciones	Descendente	31	26	24	21	24	18	23	Comisión Nacional de Derechos Humanos y Comisión Estatal de Derechos Humanos de Jalisco. Cifras preliminares septiembre 2025.
Porcentaje de dependencias y entidades del gobierno estatal con Unidad de Cultura de la Sustentabilidad Gubernamental, instalada con respecto al total de dependencias previstas	Desarrollo sustentable y acción ante el cambio climático	Porcentaje	Ascendente	NA	NA	NA	NA	NA	NA	NA	Dirección General de Transversalidad y Gobernanza Territorial en conjunto con la Dirección de atención de Conflictos Socioambientales de la Secretaría de Medio Ambiente y Desarrollo Territorial, 2024.

Nombre del indicador	Temática sectorial	Unidad de medida	Tendencia deseable	Valor 2020	Valor 2021	Valor 2022	Valor 2023	Valor 2024	Valor vigente 2025	Meta 2025	Fuente
Porcentaje de Unidades de Cultura de la Sustentabilidad Gubernamental capacitadas en temas ambientales con respecto al total de Unidades instaladas	Desarrollo sustentable y acción ante el cambio climático	Porcentaje	Ascendente	NA	NA	NA	NA	NA	NA	NA	Dirección General de Transversalidad y Gobernanza Territorial en conjunto con la Dirección de atención de Conflictos Socioambientales de la Secretaría de Medio Ambiente y Desarrollo Territorial, 2024.
Toneladas de emisiones de GEI reportadas que fueron evitadas por acciones gubernamentales	Desarrollo sustentable y acción ante el cambio climático	Toneladas de CO <sub>2</sub>	Ascendente	ND	ND	ND	ND	45,525.00	45,525.00	45,980.25	Dirección General de Transversalidad y Gobernanza Territorial en conjunto con la Dirección de Gestión Transversal Ante el Cambio Climático de la Secretaría de Medio Ambiente y Desarrollo Territorial, 2024.
Lugar que ocupa Jalisco en el Índice de Paz Positiva México	Gobernanza y Cultura de Paz	Posición	Descendente	ND	ND	10	10	19	19	19	Instituto para la Economía y la Paz. Índice de Paz México 2025.
Porcentaje de población de 18 años y más que se organiza con sus vecinos para resolver problemas de seguridad identificados en su entorno más cercano	Gobernanza y Cultura de Paz	Porcentaje	Ascendente	35.40	36.20	33.40	34.20	35.80	35.70	36.53	INEGI. Encuesta Nacional de Victimización y Percepción sobre Seguridad Pública (ENVIPE), 2025.

Nombre del indicador	Temática sectorial	Unidad de medida	Tendencia deseable	Valor 2020	Valor 2021	Valor 2022	Valor 2023	Valor 2024	Valor vigente 2025	Meta 2025	Fuente
Investigaciones concluidas por la presunta responsabilidad de faltas administrativas cometidas por el personal de las instituciones de la Administración Pública	Transparencia, rendición de cuentas y combate a la corrupción	Investigaciones	Descendente	1,126	733	1,112	573	573	573	500	INEGI. Censo Nacional de Gobiernos Estatales, 2024. Con cifras del año 2023
Población de 18 años y más que tiene mucha confianza en el Gobierno Estatal de Jalisco	Transparencia, rendición de cuentas y combate a la corrupción	Porcentaje	Ascendente	NA	4.60	NA	5.20	NA	5.20	7.50	INEGI. Encuesta Nacional de Calidad e Impacto Gubernamental ENCIG, 2023.
Porcentaje de implementación del mecanismo de Contraloría Social en Programas Estatales de Desarrollo Social	Transparencia, rendición de cuentas y combate a la corrupción	Porcentaje	Ascendente	ND	ND	ND	ND	95.12	95.12	97.00	Dirección General de Contraloría Social y Vinculación Institucional de la Contraloría del Estado, Gobierno del Estado de Jalisco, 2024.
Tasa de prevalencia de corrupción por cada cien mil habitantes	Transparencia, rendición de cuentas y combate a la corrupción	Tasa	Descendente	NA	11,798	NA	14,580	NA	14,580	13,500	Elaboración propia con datos de INEGI. Encuesta Nacional de Calidad e Impacto Gubernamental (ENCIG), 2023.

Nota: Para mayor detalle de los indicadores, favor de consultar el Sistema de Monitoreo de Indicadores del Desarrollo (MIDE Jalisco) en <https://mide.jalisco.gob.mx>, con fecha de corte al 30 de septiembre 2025

Indicadores de Temas Especiales

Nombre del indicador	Temática sectorial	Unidad de medida	Tendencia deseable	Valor 2020	Valor 2021	Valor 2022	Valor 2023	Valor 2024	Valor vigente 2025	Meta 2025	Fuente
Personas judicializadas por delitos relacionados con la desaparición de personas	Búsqueda integral y coordinada de personas desaparecidas	Personas	Ascendente	239	269	229	242	198	91	199	Vicefiscalía en Personas Desaparecidas. Fiscalía del Estado. México: Cifras preliminares septiembre 2025.
Porcentaje de localización de personas reportadas como desaparecidas en el estado de Jalisco	Búsqueda integral y coordinada de personas desaparecidas	Porcentaje	Ascendente	54.80	53.84	49.80	51.11	58.55	59.45	59.05	Registro Estatal de personas desaparecidas, Comisión de Búsqueda de Personas del Estado de Jalisco. Cifras preliminares septiembre 2025.
Porcentaje de carpetas de investigación por el delito de abuso sexual infantil con víctima mujer, que han sido judicializadas	Mujeres libres de violencia	Porcentaje	Ascendente	18.00	21.50	21.00	17.00	17.27	16.50	18.00	Secretaría de Igualdad Sustantiva entre Mujeres y Hombres, con datos de la Fiscalía del Estado. Cifras preliminares del primer semestre de 2025.
Porcentaje de carpetas de investigación por el delito de violación con víctima mujer, que han sido judicializadas	Mujeres libres de violencia	Porcentaje	Ascendente	35.50	21.00	30.00	16.00	12.24	13.50	13.00	Secretaría de Igualdad Sustantiva entre Mujeres y Hombres, con datos de la Fiscalía del Estado. Cifras preliminares del primer semestre de 2025.
Porcentaje de percepción de inseguridad para mujeres mayores de 18 años	Mujeres libres de violencia	Porcentaje	Descendente	85.4	81.1	83.0	83.2	78.1	82.5	78.0	INEGI, Encuesta Nacional de Victimización y Percepción sobre Seguridad Pública (ENVIPE), 2025

Nombre del indicador	Temática sectorial	Unidad de medida	Tendencia deseable	Valor 2020	Valor 2021	Valor 2022	Valor 2023	Valor 2024	Valor vigente 2025	Meta 2025	Fuente
Tasa de víctimas del delito de feminicidios por cada cien mil mujeres	Mujeres libres de violencia	Tasa	Descendente	1,670	1,820	0,940	0,880	0,806	0,580	0,666	Fiscalía del Estado con datos del Secretariado Ejecutivo del Sistema Nacional de Seguridad Pública (SESNSP). Cifras preliminares septiembre 2025.
Nuevas Áreas Naturales Protegidas decretadas en el Área de intervención Prioritaria (AIP)	Río Santiago	Áreas naturales	Ascendente	NA	NA	NA	NA	NA	NA	NA	Secretaría de Medio Ambiente y Desarrollo Territorial, 2024.
Porcentaje de escolares inscritos en planteles públicos tamizados para la detección temprana de enfermedad renal crónica, en los municipios de El Salto, Juanacatlán, Poncitlán, Chapala y Ocotlán con respecto al total de escolares inscritos en planteles públicos	Río Santiago	Porcentaje	Ascendente	NA	NA	NA	NA	61.00	80.09	80.00	Secretaría de Salud, OPD SSJ, septiembre 2025
Porcentaje de mecanismos de gobernanza y/o financiamiento implementados respecto a los planeados en el Área de Intervención Prioritaria (AIP) del río Santiago	Río Santiago	Porcentaje	Ascendente	NA	NA	NA	NA	NA	NA	NA	Coordinación General Estratégica de Gestión del Territorio, 2024.

Nombre del indicador	Temática sectorial	Unidad de medida	Tendencia deseable	Valor 2020	Valor 2021	Valor 2022	Valor 2023	Valor 2024	Valor vigente 2025	Meta 2025	Fuente
Porcentaje de población, en los municipios de El Salto, Juanaacatlán, Poncitlán, Ocotlán y Chapala, sin seguridad social, afiliado al Seguro Médico Al Estilo Jalisco con respecto al total de población sin seguridad social	Río Santiago	Porcentaje	Ascendente	NA	NA	NA	NA	2.0	2.0	20.0	Secretaría de Salud, OPD SSJ, 2024
Porcentaje de saneamiento de aguas residuales en la cuenca del río Santiago	Río Santiago	Porcentaje	Ascendente	69.10	71.00	71.95	71.10	70.66	70.66	78.00	Secretaría de Gestión Integral del Agua. Gobierno de Jalisco. 2024.
Porcentaje de unidades productivas capacitadas para la reconversión productiva con respecto a las unidades planeadas	Río Santiago	Porcentaje	Ascendente	NA	NA	NA	NA	NA	NA	NA	Secretaría de Medio Ambiente y Desarrollo Territorial, 2024.

Nota: Para mayor detalle de los indicadores, favor de consultar el Sistema de Monitoreo de Indicadores del Desarrollo (MIDE Jalisco) en <https://mide.jalisco.gob.mx>, con fecha de corte al 30 de septiembre 2025

# Siglarío

Siglas/Acrónimo	Significado
CGEGT	Coordinación General Estratégica de Gestión del Territorio
CGT	Coordinación General de Transparencia
COBUPEJ	Comisión de Búsqueda de Personas del Estado de Jalisco
CODE	Consejo Estatal para el Fomento Deportivo
CONAPO	Consejo Nacional de Población
CONAVI	Comisión Nacional de Vivienda
CONEVAL	Consejo Nacional de Evaluación de la Política de Desarrollo Social
CRE	Comisión Reguladora de Energía
DIGPRES	Dirección General de Prevención y Reinserción Social
ENCIG	Encuesta Nacional de Calidad e Impacto Gubernamental
ENOEN	Encuesta Nacional de Ocupación y Empleo Nueva Edición
ENVIPE	Encuesta Nacional de Victimización y Percepción sobre Seguridad Pública
FE	Fiscalía del Estado
ICESI	Instituto Ciudadano de Estudios Sobre Inseguridad
IDD Mex	Índice de Desarrollo Democrático de México
IDH	Índice de Desarrollo Humano
IED	Inversión Extranjera Directa
IIEG	Instituto de Información Estadística y Geográfica de Jalisco
IJALVI	Instituto Jalisciense de la Vivienda
IMPI	Instituto Mexicano de la Propiedad Industrial
IMSS	Instituto Mexicano del Seguro Social
INEGI	Instituto Nacional de Estadística y Geografía
ITEI	Instituto de Transparencia, Información Pública y Protección de Datos Personales
NA	No Aplica
ND	No Disponible
NE	No Evaluable



Siglas/Acrónimo	Significado
PbR	Presupuesto basado en Resultados
PEDG	Plan Estatal de Desarrollo y Gobernanza
PIB	Producto Interno Bruto
SEAJAL	Sistema Estatal Anticorrupción de Jalisco
Secadmon	Secretaría de Administración
Sectur	Secretaría de Turismo
SED	Sistema de Evaluación del Desempeño
SEDATU	Secretaría de Desarrollo Agrario, Territorial y Urbano
Sedeco	Secretaría de Desarrollo Económico
SEDES	Secretaría de Desarrollo Energético Sustentable
SEED	Subsistema Epidemiológico y Estadístico de Defunciones
Segia	Secretaría de Gestión Integral del Agua
SEJ	Secretaría de Educación Jalisco
Semadet	Secretaría de Medio Ambiente y Desarrollo Territorial.
SEMARNAT	Secretaría de Medio Ambiente y Recursos Naturales
SESNSP	Secretario Ejecutivo del Sistema Nacional de Seguridad Pública
SGG	Secretaría General de Gobierno
SHCP	Secretaría de Hacienda y Crédito Público
SHP	Secretaría de la Hacienda Pública
SICyT	Secretaría de Innovación, Ciencia y Tecnología
SINAC	Subsistema de Información sobre Nacimientos
SIOP	Secretaría de Infraestructura y Obra Pública
SISEMH	Secretaría de Igualdad Sustantiva entre Mujeres y Hombres
SNIIV	Sistema Nacional de Información e Indicadores de Vivienda
SPPC	Secretaría de Planeación y Participación Ciudadana
SS	Secretaría de Seguridad
SSAS	Secretaría del Sistema de Asistencia Social
SSJ	Secretaría de Salud Jalisco
ST	Secretaría del Transporte
UNIRSE	Unidades Regionales de Servicios Estatales
VACB	Valor Agregado Censal Bruto



Gobierno del Estado de Jalisco

Secretaría de Planeación y Participación Ciudadana

Secretaría General de Gobierno

Oficialía Mayor

Dirección de Publicaciones

Este informe se terminó de imprimir el día 1 de noviembre de 2025.

La edición consta de 10 ejemplares.

Portada Papel Couché de 250 gramos, interiores en papel cultural de 90 gramos. Diseño y Producción: Dirección de Publicaciones del Gobierno del Estado de Jalisco.





PRIMER INFORME DE GOBIERNO



P A B L O  
LEMO S