



**Jalisco**

GOBIERNO DEL ESTADO



Planeación y  
Participación Ciudadana

# Informe de avances 2022



**Plan Estatal**

DE GOBERNANZA Y DESARROLLO DE JALISCO

2018 - 2024 • VISION 2030



Informe de avances al mes de diciembre 2022.  
Plan Estatal de Gobernanza y Desarrollo, Jalisco 2024, Visión 2030

Dirección General Planeación y Evaluación Participativa  
Secretaría de Planeación y Participación Ciudadana  
Gobierno del Estado de Jalisco  
Av. Magisterio 1499, 1er. Piso, Col. Miraflores, C.P. 44270  
Guadalajara, Jalisco, México.

## CONTENIDO

<b>Introducción</b>	<b>3</b>
<b>I. Indicadores evaluables y cumplimientos de metas generales</b>	<b>5</b>
Indicadores evaluables PEGD al 31 de diciembre de 2022	6
Cumplimiento de metas por eje del desarrollo	8
<b>II. Cumplimiento de metas por eje del desarrollo y por temática sectorial, Plan Estatal de Gobernanza y Desarrollo Jalisco 2024, Visión 2030</b>	<b>10</b>
Cumplimiento de metas por eje del desarrollo y por temática sectorial	11
Eje Seguridad ciudadana, justicia y estado de derecho	11
Eje Desarrollo social	14
Eje Desarrollo y crecimiento económico	16
Eje Desarrollo sostenible del territorio	19
Eje Gobierno efectivo e integridad pública	22
Temáticas transversales	24
Temáticas especiales	27
<b>III. Anexo, Tablas con los avances y cumplimientos de meta por indicador</b>	<b>29</b>
Eje Seguridad ciudadana, justicia y estado de derecho	30
Eje Desarrollo social	38
Eje Desarrollo y crecimiento económico	47
Eje Desarrollo sostenible del territorio	58
Eje Gobierno efectivo e integridad pública	68
Temáticas transversales	74
Temáticas especiales	81

## Introducción

Este informe presenta los avances, en el año 2022, de los 41 objetivos temáticos establecidos en el Plan Estatal de Gobernanza y Desarrollo (PEGD) Jalisco 2024, Visión 2030. Los resultados están organizados conforme la estructura del PEGD en ejes del desarrollo y en temáticas sectoriales, transversales y especiales.

Las mediciones tomaron como base los 154 indicadores publicados en el PEGD vigente, y que se les da seguimiento en el Sistema de Monitoreo de Indicadores del Desarrollo (MIDE) Jalisco disponible públicamente en <https://mide.jalisco.gob.mx>. No obstante, el análisis se centra en 124 indicadores que han reportado actualización al mes de diciembre de 2022, con respecto al valor de cierre del año 2021, y que por ende son considerados como “evaluables”. En relación al resto de los indicadores, que asciende a un número de 30; 26 no cuentan con actualizaciones por parte de su fuente original y 4 no presentan estimación de meta por la naturaleza sensible de lo que miden, por lo que, estos casos se determinan “no evaluables”, y durante la edición del presente documento, se nos imposibilita calcular sus cumplimientos de metas 2022.

Como ya se estableció, este reporte muestra los avances, considerando el total de las métricas PEGD activas en el Sistema MIDE Jalisco, las cuales están organizadas en dos niveles:

- 1) Indicadores estratégicos, considerados de primer nivel y que corresponden a las mediciones de los objetivos de gobernanza de cada uno de los 5 ejes de desarrollo. Estos indicadores están publicados en el Plan Estatal de Gobernanza y Desarrollo vigente y en el sistema público MIDE Jalisco.
- 2) Indicadores sectoriales, considerados de segundo nivel y que refieren a las métricas que dan seguimiento a cada uno de las 41 temáticas sectoriales establecidas en el PEGD y los cuales también forman parte de la publicación del PEGD vigente y el sistema público MIDE Jalisco.

La información de avances en el cumplimiento de las metas 2022 establecidas en MIDE Jalisco, se presentan en este documento de conformidad con los instrumentos y lineamientos vigentes en materia de planeación, monitoreo, evaluación, programación y presupuestación en tres apartados.

En el primer apartado titulado “Indicadores evaluables y cumplimientos de metas generales” se detalla la medición del cumplimiento promedio global, que cuantifica, en una sola cifra, el porcentaje promedio de cumplimiento de metas 2022, conforme los retos derivados del PEGD Jalisco 2024, Visión 2030, con corte al 31 de diciembre de 2022.

Asimismo, en este apartado se informa sobre el cumplimiento promedio por eje, que mide el promedio de cumplimientos de metas de los valores alcanzados -a la fecha del corte- para cada uno de los 5 ejes de gobernanza, así como de las temáticas transversales y especiales.

En el segundo apartado titulado “Cumplimiento de metas por eje del desarrollo y por temática sectorial del Plan Estatal de Gobernanza y Desarrollo (PEGD) Jalisco 2024,

Visión 2030, se informa sobre el avance en el cumplimiento promedio por temática/objetivo sectorial, que arroja el promedio de cumplimiento de metas 2022, de los indicadores alineados a cada uno de los 41 objetivos sectoriales del Plan citado.

Es importante asentar que varios de los indicadores reflejan situaciones presupuestales y financieras derivadas de la pandemia COVID-19, también pueden haber incidido modificaciones en programas y fondos federales. Para mayor información sobre las consideraciones y factores que repercutieron en el desempeño de tales métricas, favor de revisar el Anexo I Informe de indicadores de Desarrollo, así como el Anexo 2 Informe programático presupuestal, Tomo III, del Cuarto Informe de Gobierno en: <http://informe.jalisco.gob.mx/>

En cualquier ejercicio de interpretación de los resultados que conllevan los avances que presenta este informe, y su vinculación con instancias o entidades públicas participantes, debe tomarse en cuenta que estamos hablando de indicadores del desarrollo de Jalisco, donde para su evolución favorable es necesaria la concurrencia de esfuerzos de los distintos ámbitos de gobierno, así como de los sectores público, privado y social.

Las consideraciones metodológicas para los procedimientos de medición y cálculo implementados pueden ser consultados en “Ficha de medición de avances” en la sección de Documentos ubicada en: <https://mide.jalisco.gob.mx/>.

En la parte final del documento se integra un apartado anexo con la información a detalle, indicador por indicador, donde se pueden revisar sus avances anuales, así como el cumplimiento de meta caso por caso. Asimismo, se incluyen datos históricos anuales desde 2018, así como los principales elementos descriptores y las metas PEGD 2024, para fines de facilitar la realización de análisis complementarios y conclusiones adicionales que fortalezcan lo expuesto en este informe.

La información de los indicadores puede consultarse de manera actualizada, dinámica y detallada en MIDE Jalisco en la plataforma en línea:



<https://mide.jalisco.gob.mx/>

## **I. Indicadores evaluables y cumplimientos de metas generales**



## Indicadores evaluables PEGD al 31 de diciembre de 2022

### Indicadores evaluables por nivel (124)

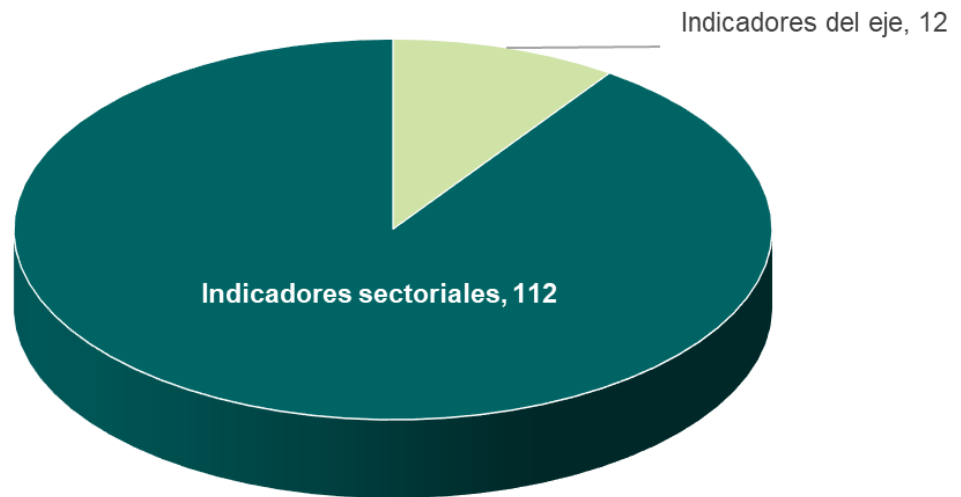

**Fuente:** Elaboración propia con datos de MIDE Jalisco, diciembre 2022.

### Cobertura territorial de indicadores PEGD

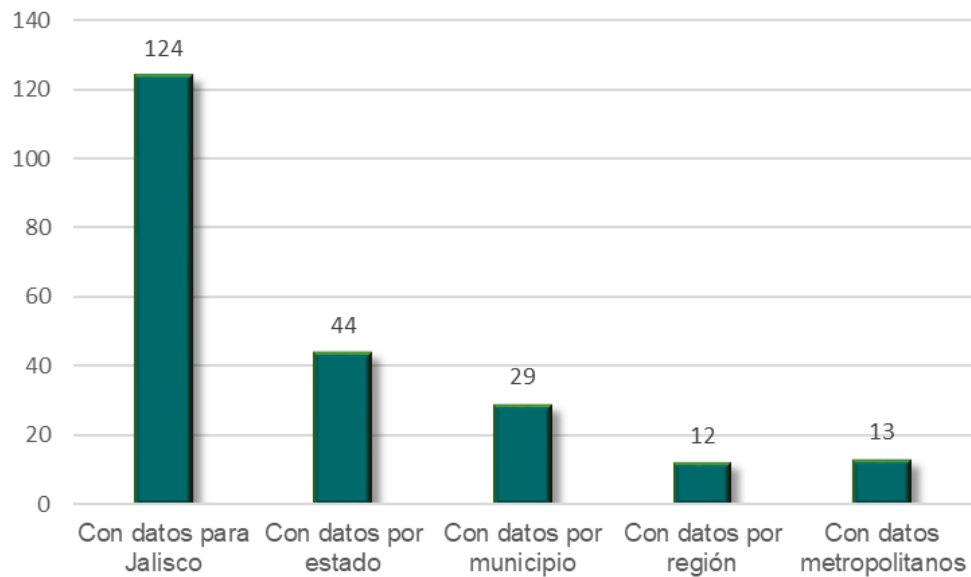

**Fuente:** Elaboración propia con datos de MIDE Jalisco, diciembre 2022.



**Fuente:** Monitoreo de Indicadores del Desarrollo (MIDE) Jalisco, diciembre 2022.

## Cumplimiento de metas por eje del desarrollo

Reporte al 31 de diciembre 2022

### Seguridad ciudadana, justicia y estado de derecho

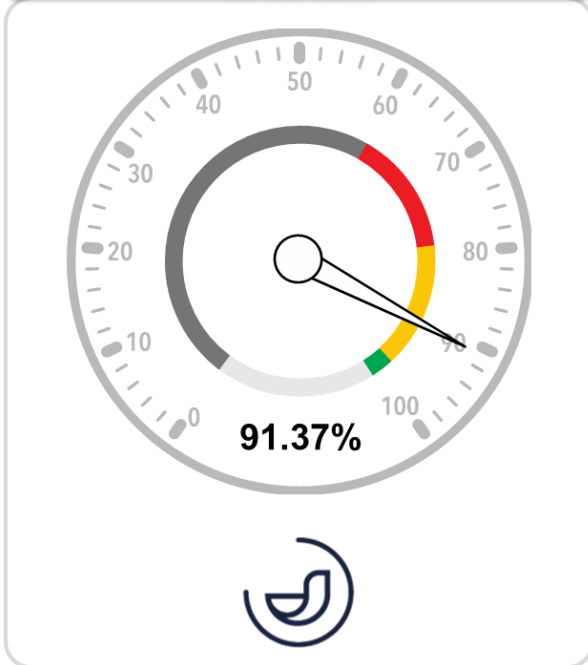

### Desarrollo social

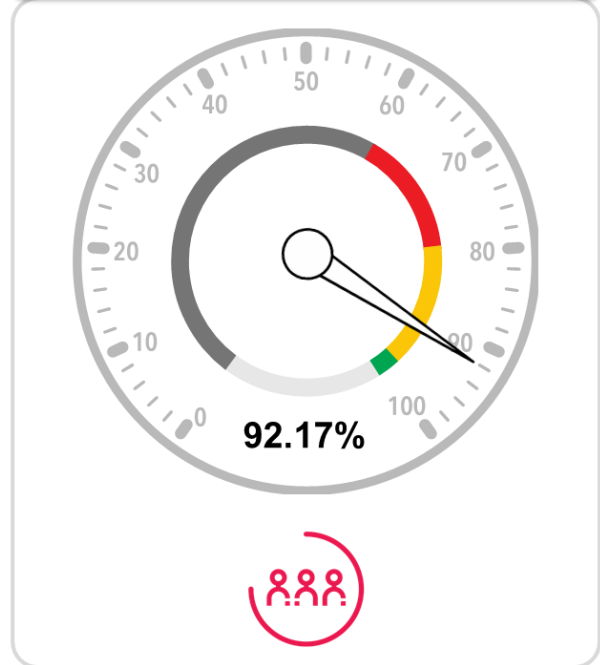

### Desarrollo y crecimiento económico

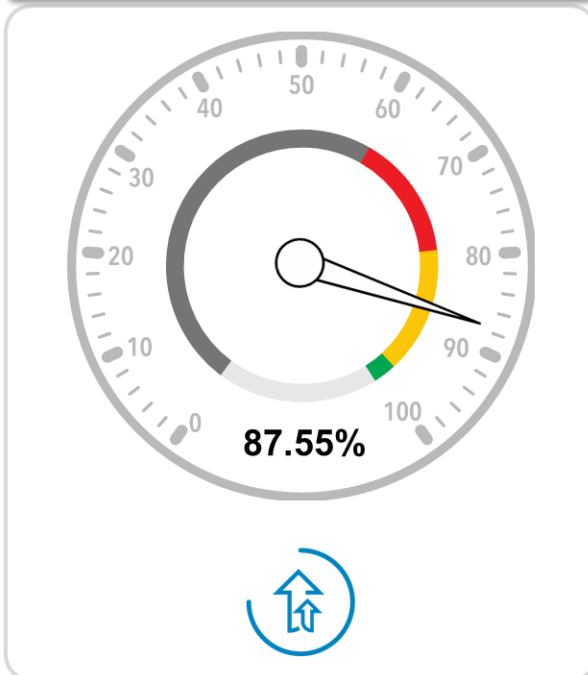

### Desarrollo sostenible del territorio

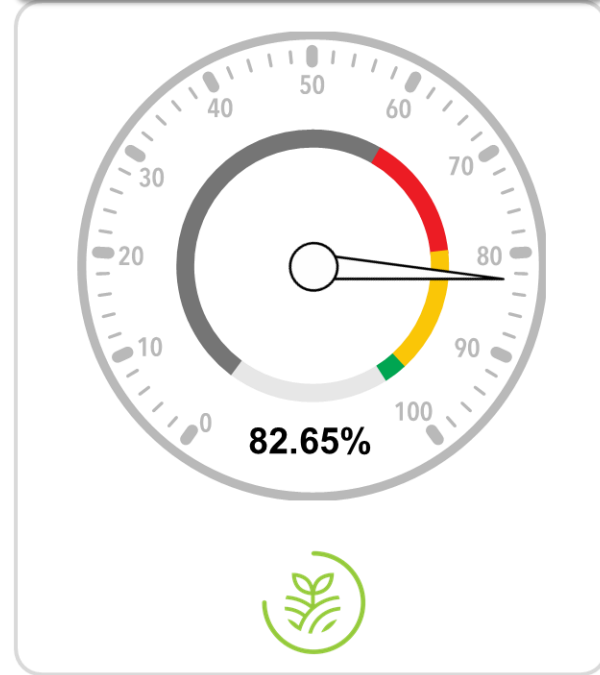

Fuente: Monitoreo de Indicadores del Desarrollo (MIDE) Jalisco, diciembre 2022.

Gobierno efectivo e integridad pública

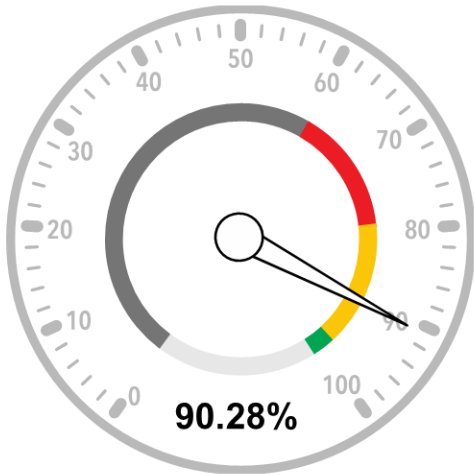

Temáticas Transversales

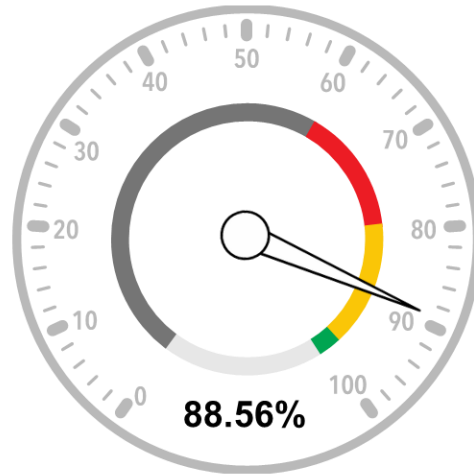

Temáticas Especiales

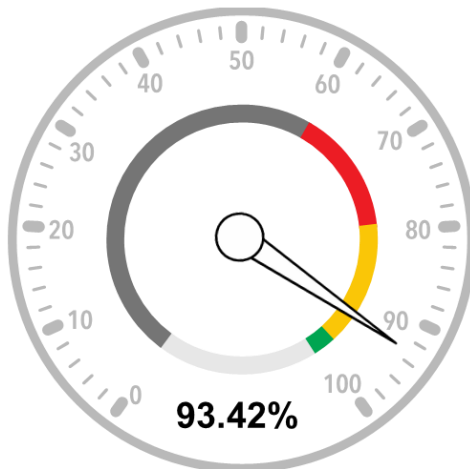

Fuente: Monitoreo de Indicadores del Desarrollo (MIDE) Jalisco, diciembre 2022.

## **II. Cumplimiento de metas por eje del desarrollo y por temática sectorial, Plan Estatal de Gobernanza y Desarrollo Jalisco 2024, Visión 2030**



## Cumplimiento de metas por eje del desarrollo y por temática sectorial

### Eje Seguridad ciudadana, justicia y estado de derecho

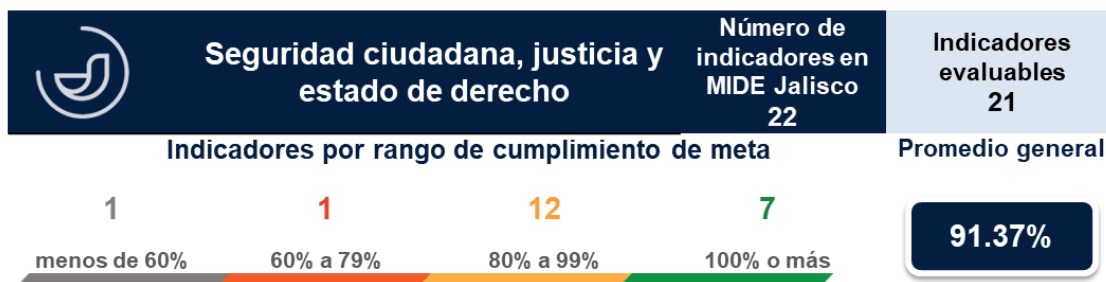

### Objetivos de desarrollo por temática sectorial

Objetivos sectoriales	Temática Sectorial
Garantizar la estabilidad social y política de Jalisco atendiendo las demandas sociales y fortaleciendo la observancia del derecho como mecanismo de prevención sobre la conflictividad social, a través de una eficiente coordinación entre los poderes públicos.	Gobernabilidad
Generar mejoras en la seguridad ciudadana que redunden en la calidad de vida de todos los sectores de la población, promoviendo una cultura policial de proximidad con perspectiva de derechos humanos y enfoques diferenciados, apoyándose en el desarrollo, uso y aprovechamiento de las tecnologías de la información y comunicación (TICs), la participación ciudadana y la coordinación entre dependencias de los distintos órdenes de gobierno, para el diseño, implementación y seguimiento de políticas, programas, proyectos y acciones para la prevención y reinserción social.	Seguridad Ciudadana
Reducir los factores de riesgo asociados con la delincuencia en Jalisco, mediante la colaboración intersectorial, la coordinación de acciones, el fortalecimiento de capacidades de los actores involucrados, y las acciones y estrategias de planeación, implementación, monitoreo y evaluación necesarias para prevenir y reducir las violencias y la delincuencia, con un enfoque de cultura de paz, legalidad, convivencia y participación ciudadana.	Prevención social de las violencias y la delincuencia
Hacer eficientes y eficaces los actos de procuración de justicia, centrada la atención en las personas con transparencia y garantía a los derechos humanos.	Procuración de justicia

Objetivos sectoriales	Temática Sectorial
Fortalecer el Sistema de Impartición de Justicia mediante la coordinación institucional y entre poderes, el fomento de la colaboración social y la promoción de los mecanismos alternativos de solución de controversias y así garantizar el derecho al acceso a la justicia de manera eficaz, eficiente, innovadora, responsable, transparente, pronta y expedita, al tiempo que se observan los protocolos de atención hacia las personas en condición de vulnerabilidad; y en consecuencia, aumentar la confianza ciudadana en los órganos jurisdiccionales.	Impartición de justicia
Reducir las afectaciones causadas por los fenómenos naturales y antropogénicos a través de la Gestión Integral de Riesgos como elemento sustancial en la construcción del estado.	Protección civil

**Fuente:** Plan Estatal de Gobernanza y Desarrollo (PEGD) Jalisco 2018-2024, visión 2030, actualización 2022, consultarlo en <https://plan.jalisco.gob.mx/>

## Cumplimiento de meta por temática sectorial

Seguridad, ciudadana justicia y estado de derecho	Indicadores por rango de cumplimiento de meta				Promedio por temática sectorial
	1 menos de 60%	1 60% a 79%	12 80% a 99%	7 100% o más	
*Indicadores del Eje	0	0	3	1	

## Temáticas sectoriales del propósito

Gobernabilidad	0	1	2	0	82.37%
Seguridad ciudadana	0	0	1	2	97.71%
Prevención social de las violencias y la delincuencia	0	0	2	0	90.10%
Procuración de justicia	0	0	2	2	99.09%
Impartición de justicia	1	0	1	1	79.29%
Protección civil	0	0	1	1	91.80%

\* Son los indicadores directamente alineados al eje del desarrollo, por lo que no forman parte de ninguna temática sectorial.

**Fuente:** Monitoreo de Indicadores del Desarrollo (MIDE) Jalisco, diciembre 2022.

## Eje Desarrollo social



### Objetivos de desarrollo por temática sectorial

Objetivos sectoriales	Temática
Reducir los niveles de pobreza multidimensional, dando prioridad a la atención de la pobreza extrema y por ingresos en la población jalisciense, a través de la articulación entre gobierno, sociedad civil e iniciativa privada.	Pobreza y desigualdad
Incrementar la calidad y pertinencia educativa hacia la excelencia de la misma, con un enfoque integral en beneficio de las y los estudiantes del estado de Jalisco, para formar una ciudadanía responsable que enfrente de manera positiva los desafíos personales y colectivos durante su trayecto de vida.	Educación
Proteger y mejorar en el estado la salud de toda la población con la participación de las y los jaliscienses.	Protección a la Salud
Consolidar condiciones igualitarias para el acceso a derechos sociales, servicios integrales y oportunidades para la inclusión en la movilidad social ascendente y a una vida digna de los grupos prioritarios en Jalisco, con dignidad, inclusión, diversidad, igualdad y no discriminación.	Grupos prioritarios
Consolidar una política cultural en beneficio de las y los jaliscienses, el desarrollo de las comunidades culturales, artísticas y creativas del estado para la generación de cambios sociales.	Cultura

Objetivos sectoriales	Temática
Aumentar la calidad de vida de los jaliscienses a través de la promoción de la actividad física y el deporte con oportunidades de acceso incluyentes, diversas y bajo la perspectiva de igualdad de género; que propicien la práctica cotidiana, el desarrollo del talento deportivo y su proyección nacional e internacional, así como la generación de espacios y programas de recreación, ocio, esparcimiento y espectáculo, promoviendo los resultados que influyan en la sociedad.	Deporte y activación física

**Fuente:** Plan Estatal de Gobernanza y Desarrollo (PEGD) Jalisco 2018-2024, visión 2030, actualización 2022, consultarlo en <https://plan.jalisco.gob.mx/>

### Cumplimiento de meta por temática sectorial

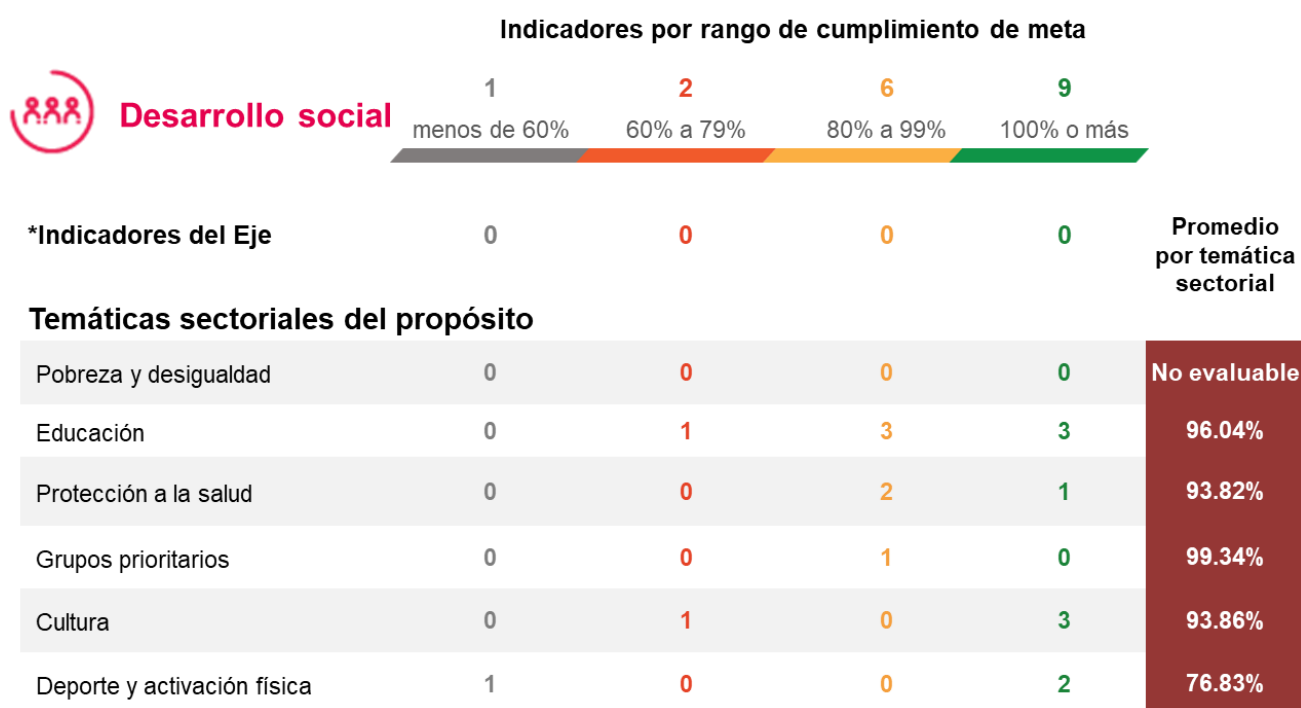

\* Son los indicadores directamente alineados al eje del desarrollo, por lo que no forman parte de ninguna temática sectorial.

**Fuente:** Monitoreo de Indicadores del Desarrollo (MIDE) Jalisco, diciembre 2022.

## Eje Desarrollo y crecimiento económico



### Objetivos de desarrollo por temática sectorial

Objetivos sectoriales	Temática Sectorial
Incrementar la tecnificación y el valor agregado de las actividades productivas primarias en el estado destacando la conservación de los recursos naturales y la competitividad.	Desarrollo rural
Incrementar el nivel de especialización de los sectores económicos y la productividad de las MiPyMEs con la finalidad de atraer mayor inversión y generar más y mejores empleos en la entidad, con énfasis en el interior del estado.	Industria, Comercio y Servicios
Alcanzar la suficiencia energética de Jalisco, mediante el diseño e implementación de incentivos a la inversión en infraestructura que incremente la producción y capacidad logística, entorno a fuentes de energía tradicionales y renovables, así como sistemas de eficiencia energética, brindando insumos energéticos competitivos, sustentables y dentro del marco de la COP21 de París sobre cambio climático.	Energía
Incrementar la afluencia y la derrama económica proveniente del turismo, de manera incluyente y sustentable, tomando en cuenta los retos a los que se enfrenta el turismo por la pandemia COVID 19	Turismo
Incrementar el empleo formal para la población económicamente activa, fomentando la mejora en los entornos económico y social del estado de Jalisco.	Competencias y capacidades del capital humano

Objetivos sectoriales	Temática Sectorial
<p>Fomentar el desarrollo científico y tecnológico, a través de la vinculación entre la academia, industria, sociedad y gobierno para la formación de capital humano especializado en áreas estratégicas, así como, la inversión científica y tecnológica para alcanzar un desarrollo sostenible y sustentable en todas las regiones del estado.</p>	<p>Innovación, ciencia y tecnología</p>
<p>Detonar el emprendimiento, crecimiento y consolidación de las MiPyMEs de Jalisco, a través de la estructuración de servicios de desarrollo empresarial y esquemas que promuevan el acceso al crédito, el impulso a fondos de capital para la atracción de inversión nacional y extranjera, así como los fondos de inversión para financiar proyectos estratégicos.</p>	<p>Financiamiento para el desarrollo</p>

**Fuente:** Plan Estatal de Gobernanza y Desarrollo (PEGD) Jalisco 2018-2024, visión 2030, actualización 2022, consultarlo en <https://plan.jalisco.gob.mx/>.

### Cumplimiento de meta por temática sectorial

	Indicadores por rango de cumplimiento de meta				Promedio por temática sectorial
	3 menos de 60%	1 60% a 79%	4 80% a 99%	15 100% o más	
<b>*Indicadores del Eje</b>	0	1	1	1	
<b>Temáticas sectoriales del propósito</b>					
Desarrollo rural	1	0	1	1	74.93%
Industria, comercio y servicios	0	0	0	3	100.00%
Energía	1	0	0	1	63.36%
Turismo	0	0	0	2	100.00%
Competencias y capacidades del capital humano	0	0	0	3	100.00%
Innovación, ciencia y tecnología	0	0	2	2	96.80%
Financiamiento para el desarrollo	1	0	0	2	71.96%

\* Son los indicadores directamente alineados al eje del desarrollo, por lo que no forman parte de ninguna temática sectorial.

**Fuente:** Monitoreo de Indicadores del Desarrollo (MIDE) Jalisco, diciembre 2022.

## Eje Desarrollo sostenible del territorio



### Objetivos de desarrollo por temática sectorial

Objetivos sectoriales	Temática
Incrementar la coordinación metropolitana en todas las áreas metropolitanas del Estado.	Desarrollo metropolitano
Garantizar el derecho humano al agua y al saneamiento, a través de la gestión integral del recurso hídrico con visión de cuenca, que asegure un aprovechamiento sustentable y equitativo del agua superficial y subterránea, y permita la conservación de la biodiversidad y los procesos ecosistémicos.	Gestión integral del agua
Incrementar y ampliar la infraestructura pública y el equipamiento urbano mediante una planeación ordenada, sostenible e incluyente en los municipios de Jalisco, para fortalecer su desarrollo social y reducir las desigualdades.	Infraestructura para el desarrollo
Consolidar un modelo integral de movilidad que garantice el desplazamiento de personas con calidad, seguridad, accesibilidad, oportunidad y eficiencia, procurando un sistema integrado y multimodal, que considere la movilidad activa y un esquema de reducción de emisiones.	Desarrollo integral de movilidad
Consolidar y fortalecer los mecanismos, instrumentos y las capacidades institucionales para garantizar una protección y gestión del medio ambiente que fomente prácticas sustentables en los sectores de la economía y reduzca los niveles de contaminación en el medio ambiente.	Protección y gestión ambiental

Objetivos sectoriales	Temática
<p>Reducir la pérdida de Capital Natural, conservando la biodiversidad y funcionalidad de los ecosistemas y sus servicios ambientales, asegurando el uso sustentable de los recursos naturales en beneficio social</p>	<p>Gestión de ecosistemas y biodiversidad</p>
<p>Impulsar una gestión integral y transversal del territorio de Jalisco, que valore justamente el capital natural, promueva una economía ambientalmente responsable y una planeación urbana sustentable que consideren las potencialidades y límites de las regiones, áreas metropolitanas y localidades, a través de la implementación de una política descentralizada de gestión territorial basada en esquemas efectivos de gobernanza.</p>	<p>Gobernanza territorial y desarrollo regional</p>
<p>Incrementar el acceso a la justicia ambiental a través del fortalecimiento de la normatividad ambiental estatal vigente con énfasis en su alineación con la legislación federal; consolidando tanto la colaboración interinstitucional como la corresponsabilidad ciudadana y mejorando la capacidad de aplicación de la normatividad ambiental en los distintos órdenes de gobierno.</p>	<p>Procuración de justicia ambiental</p>

**Fuente:** Plan Estatal de Gobernanza y Desarrollo (PEGD) Jalisco 2018-2024, visión 2030, actualización 2022, consultarlo en <https://plan.jalisco.gob.mx/>.

## Cumplimiento de meta por temática sectorial

	Indicadores por rango de cumplimiento de meta				Promedio por temática sectorial
	2 menos de 60%	8 60% a 79%	8 80% a 99%	8 100% o más	
 <b>Desarrollo sostenible del territorio</b>					
<b>*Indicadores del Eje</b>	0	1	0	1	

## Temáticas sectoriales del propósito

Desarrollo metropolitano	0	3	1	0	74.10%
Gestión integral del agua	0	0	1	2	99.96%
Infraestructura para el desarrollo	0	0	1	2	95.00%
Desarrollo integral de movilidad	0	1	1	2	91.63%
Protección y gestión ambiental	1	0	2	0	70.50%
Gestión de ecosistemas y biodiversidad	0	1	0	1	84.57%
Gobernanza territorial y desarrollo regional	1	1	1	0	67.54%
Procuración de la justicia ambiental	0	1	1	0	78.90%

\* Son los indicadores directamente alineados al eje del desarrollo, por lo que no forman parte de ninguna temática sectorial.

**Fuente:** Monitoreo de Indicadores del Desarrollo (MIDE) Jalisco, diciembre 2022.

## Eje Gobierno efectivo e integridad pública



### Objetivos de desarrollo por temática sectorial

Objetivos sectoriales	Temática
Fomentar el cumplimiento y la aplicación de normas y criterios en materia fiscal y hacendaria, manteniendo el balance presupuestal con disciplina financiera, propiciando que las Dependencias, Entidades Públicas, Gobiernos Municipales y Proveedores del Estado, cumplan los resultados esperados.	Hacienda Pública
Consolidar el desempeño eficiente de las instituciones públicas a partir del incremento del uso de las tecnologías de la información en las políticas públicas y proyectos del Gobierno del Estado de Jalisco.	Administración pública
Posicionar a Jalisco como un estado más transparente, abierto y que rinde cuentas que garantiza la transparencia y el derecho de acceso a la información pública y la protección de datos personales.	Acceso a la información, transparencia y protección de datos personales
Incrementar la efectividad de la Administración Pública con la correcta designación de los Recurso Humanos y Económicos y la correcta aplicación del Sistema de Control Interno para lograr los objetivos comunes.	Política de integridad y control interno

**Fuente:** Plan Estatal de Gobernanza y Desarrollo (PEGD) Jalisco 2018-2024, visión 2030, actualización 2022, consultarlo en <https://plan.jalisco.gob.mx/>.

### Cumplimiento de meta por temática sectorial



*Indicadores del Eje	menos de 60%	60% a 79%	80% a 99%	100% o más	Promedio por temática sectorial
	1	0	1	1	

#### Temáticas sectoriales del propósito

Temática sectorial	menos de 60%	60% a 79%	80% a 99%	100% o más	Promedio por temática sectorial
Hacienda pública	0	0	0	3	100.00%
Administración pública	0	0	0	3	100.00%
Acceso a la información, transparencia y protección de datos personales	1	0	1	2	86.18%
Política de integridad y control interno	0	0	0	1	100.00%

\* Son los indicadores directamente alineados al eje del desarrollo, por lo que no forman parte de ninguna temática sectorial.

**Fuente:** Monitoreo de Indicadores del Desarrollo (MIDE) Jalisco, diciembre 2022.

## Temáticas transversales



### Objetivos de desarrollo por temática sectorial

Objetivos sectoriales	Temática
Fortalecer las capacidades institucionales e incrementar su efectividad para prevenir y atender las violaciones de Derechos Humanos; integrando mecanismos de gobernanza que favorezcan la coordinación interinstitucional y desarrollando acciones con enfoque victimal y enfoque biopsicosocial.	Derechos humanos
Los sectores público, social y privado incorporan la perspectiva de género en su quehacer y generan acciones afirmativas en torno a la empleabilidad, corresponsabilidad y proyectos de vida para disminuir las desigualdades entre mujeres y hombres en Jalisco	Igualdad de género
Mejorar la gobernanza en todos los poderes públicos y autónomos del Estado de Jalisco mediante la promoción e implementación de mecanismos de participación ciudadana y redes para la incidencia e involucramiento de la ciudadanía en asuntos y temas de interés público para el desarrollo sostenible.	Gobernanza para el desarrollo
Fortalecer las capacidades institucionales e incrementar su efectividad para identificar y atender las violencias, así como para desarrollar competencias sociales para la construcción de paz, atendiendo de manera prioritaria a víctimas y personas que integran grupos en situación de vulnerabilidad.	Cultura de paz

Objetivos sectoriales	Temática
<p>Consolidar en Jalisco la Acción Climática, a través de la aplicación transversal de las políticas de mitigación y adaptación al cambio climático y el establecimiento de mecanismos de gobernanza, para transitar al desarrollo bajo en carbono, mejorar los sumideros y reducir la vulnerabilidad de los ecosistemas, la infraestructura, los sistemas productivos y las sociedades; para incrementar la resiliencia del territorio y contribuir al cumplimiento de los compromisos internacionales de México (Objetivos Desarrollo Sostenible y Acuerdo de París, entre otros).</p>	<p>Cambio climático</p>
<p>Aumentar las capacidades de control de la corrupción del gobierno a nivel estatal y municipal, la sociedad civil e iniciativa privada en el estado de Jalisco.</p>	<p>Corrupción e impunidad</p>

**Fuente:** Plan Estatal de Gobernanza y Desarrollo (PEGD) Jalisco 2018-2024, visión 2030, actualización 2022, consultarlo en <https://plan.jalisco.gob.mx/>.

## Cumplimiento de meta por temática

 <b>Temáticas transversales</b>	Indicadores por rango de cumplimiento de meta				Promedio por temática sectorial
	1 menos de 60%	0 60% a 79%	3 80% a 99%	5 100% o más	
<b>*Indicadores del Eje</b>	NA	NA	NA	NA	
<b>Temáticas sectoriales</b>					
Derechos humanos	0	0	0	0	No evaluable
Igualdad de género	0	0	0	3	100.00%
**Gobernanza para el desarrollo	1	0	0	0	22.22%
Cultura de paz	0	0	1	0	89.47%
Cambio climático	0	0	2	0	92.66%
Corrupción e impunidad	0	0	0	2	100.00%

\* Son los indicadores directamente alineados al eje del desarrollo, por lo que no forman parte de ninguna temática sectorial.

\*\* La temática Gobernanza sólo presenta los resultados de un indicador evaluable “Posición de Jalisco en el subíndice de participación ciudadana de la métrica de Gobierno Abierto” (INAI-CIDE), que contempla la medición de los sujetos obligados: organismos autónomos, poder judicial, poder legislativo, poder ejecutivo, organismos descentralizados, fideicomisos, universidades, partidos políticos, sindicatos y 15 municipios seleccionados de manera aleatoria.

**Nota:** Para los indicadores de la temática Derechos humanos, no se definieron metas, dado que el estado debe buscar permanentemente que no existan los lamentables casos que miden.

**Fuente:** Monitoreo de Indicadores del Desarrollo (MIDE) Jalisco, diciembre 2022.

## Temáticas especiales

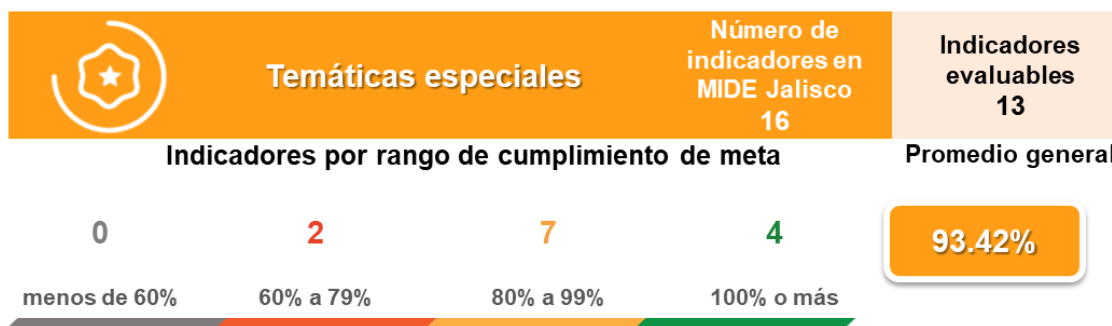

### Objetivos de desarrollo por temática sectorial

Objetivos sectoriales	Temática
Generar las condiciones institucionales para garantizar, proteger, promover y respetar el derecho humano a una vida libre de violencia de todas las mujeres, adolescentes y niñas que habitan y transitan el Estado de Jalisco a través del trabajo conjunto, coordinado y articulado de todas las dependencias de gobierno involucradas en la prevención, atención, sanción y erradicación de la violencia por razón de género y el cumplimiento de la Alerta de Violencia de Género contra las Mujeres (AVGM).	Mujeres libres de violencia
Incrementar las capacidades institucionales presupuestales, de personal, capacitación, tecnología, coordinación, difusión y de vinculación procesal para disminuir la incidencia de la problemática de personas desaparecidas.	Personas desaparecidas
Promover y garantizar el pleno desarrollo de las niñas, niños y adolescentes que habitan o se encuentran en territorio jalisciense, a través del fortalecimiento de las condiciones de su entorno humano y colectivo, así como de sus capacidades personales, anteponiendo el interés superior de la niñez.	Desarrollo integral de las niñas, los niños y adolescentes
Mejorar las condiciones ecológicas, ambientales y sociales del Área de Intervención Prioritaria del Río Santiago, por medio de acciones estratégicas, integradas y articuladas y una visión de sustentabilidad y respeto a los derechos humanos, reduzcan la contaminación presente en la cuenca y así mejorar la calidad de vida de sus habitantes.	Recuperación integral del Río Santiago

**Fuente:** Plan Estatal de Gobernanza y Desarrollo (PEGD) Jalisco 2018-2024, visión 2030, actualización 2022, consultarlo en <https://plan.jalisco.gob.mx/>.

### Cumplimiento de meta por temática

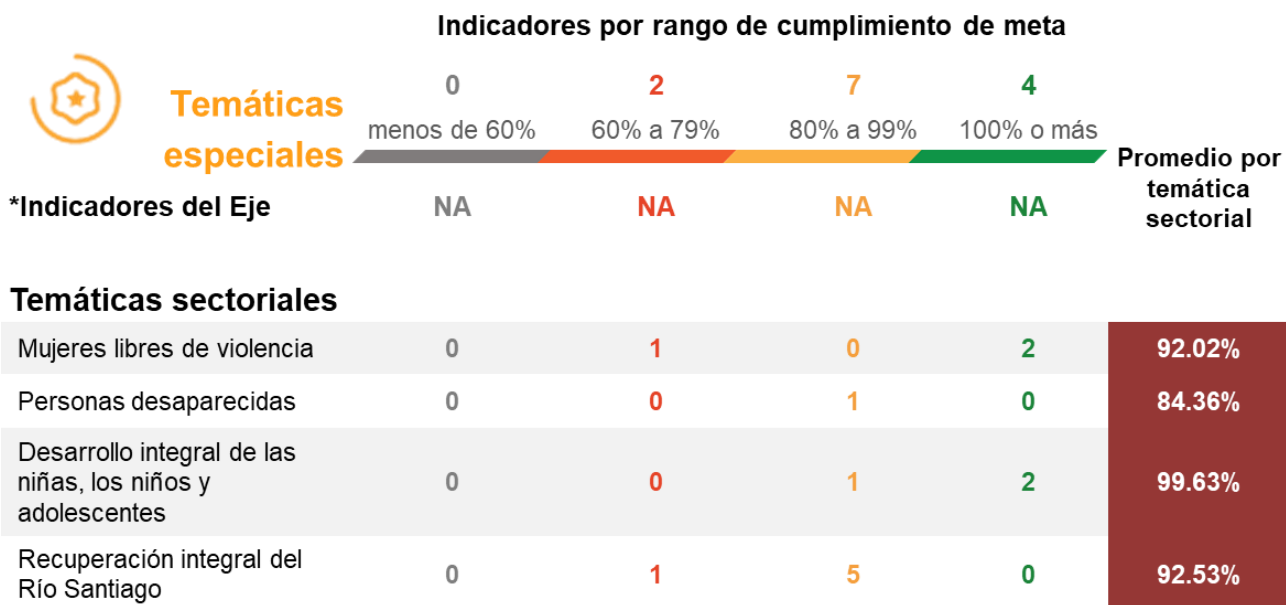

\* Son los indicadores directamente alineados al eje del desarrollo, por lo que no forman parte de ninguna temática sectorial.

**Fuente:** Monitoreo de Indicadores del Desarrollo (MIDE) Jalisco, diciembre 2022.

### III. Anexo, Tablas con los avances y cumplimientos de meta por indicador



## Eje Seguridad ciudadana, justicia y estado de derecho

Nombre del indicador	Temática sectorial	Unidad de medida	Tendencia deseable	Valor 2018	Valor 2019	Valor 2020	Valor 2021	Valor vigente 2022	Meta 2022	Meta PEGD 2024	Fuente y fecha de corte	(%) cumplimiento de meta 2022
Posición en el Subíndice Sistema de Derecho Confiable y Objetivo del Índice de Competitividad, IMCO	Indicador de eje	Posición	Descendente	23	NA	18	19	13	17	15	IMCO, Índice de Competitividad Estatal 2022.	100.00%
Porcentaje de percepción de inseguridad	Indicador de eje	Porcentaje	Descendente	73.60	77.70	83.10	76.00	79.10	74.20	70.70	INEGI. Encuesta Nacional de Victimización y Percepción sobre Seguridad Pública (ENVIPE) 2022.	93.81%
Porcentaje de delitos no denunciados respecto a los delitos ocurridos	Indicador de eje	Porcentaje	Descendente	92.70	88.70	86.20	88.60	91.30	85.61	83.93	INEGI. Encuesta Nacional de Victimización y Percepción sobre seguridad Pública (ENVIPE), 2022.	93.77%

Nombre del indicador	Temática sectorial	Unidad de medida	Tendencia deseable	Valor 2018	Valor 2019	Valor 2020	Valor 2021	Valor vigente 2022	Meta 2022	Meta PEGD 2024	Fuente y fecha de corte	(%) cumplimiento de meta 2022
Posición en el Índice de Desarrollo Democrático	Indicador de eje	Posición	Descendente	23	24	13	14	14	13	11	Polilat y la Fundación Konrad Adenauer. Índice de Desarrollo Democrático de México, 2021.	92.86%
Posición en el Subíndice Sistema Político Estable y Funcional del Índice de Competitividad, IMCO	Gobernabilidad	Posición	Descendente	13	NA	17	8	8	7	6	IMCO, Índice de Competitividad Estatal 2022.	87.50%
Calificación según la confianza que le otorga la población al gobierno estatal	Gobernabilidad	Calificación	Ascendente	NA	4.8	4.8	4.7	4.7	5.5	6	INEGI. Encuesta Nacional de Calidad e Impacto Gubernamental (ENCIG.), 2021. Tabulados básicos.	85.45%

Nombre del indicador	Temática sectorial	Unidad de medida	Tendencia deseable	Valor 2018	Valor 2019	Valor 2020	Valor 2021	Valor vigente 2022	Meta 2022	Meta PEGD 2024	Fuente y fecha de corte	(%) cumplimiento de meta 2022
Porcentaje de la población urbana que considera que la falta de coordinación entre diferentes niveles de gobierno es uno de los principales problemas en Jalisco	Gobernabilidad	Porcentaje	Descendente	NA	11.60	NA	14.20	14.20	10.53	8.40	INEGI. Encuesta Nacional de Calidad e Impacto Gubernamental 2021 (ENCIG).	74.15%
Sentencias definitivas con la modalidad de juicios orales	Impartición de justicia	Sentencias	Ascendente	66	264	249	415	ND	251	253	Consejo de la Judicatura, Poder Judicial del Estado de Jalisco. III Trimestre 2021.	No evaluable
Calificación según la confianza que le otorga la población a jueces y magistrados	Impartición de justicia	Calificación	Ascendente	NA	4.80	NA	5.00	5.00	4.93	5.20	INEGI. Encuesta Nacional de Calidad e Impacto Gubernamental (ENCIG), 2021.	100.00%

Nombre del indicador	Temática sectorial	Unidad de medida	Tendencia deseable	Valor 2018	Valor 2019	Valor 2020	Valor 2021	Valor vigente 2022	Meta 2022	Meta PEGD 2024	Fuente y fecha de corte	(%) cumplimiento de meta 2022
Porcentaje de población que percibe a los jueces como corruptos	Impartición de justicia	Porcentaje	Descendente	70.10	74.50	69.30	68.20	71.10	66.68	62.40	INEGI, Encuesta Nacional de Victimización y Percepción sobre Seguridad Pública (ENVIPE) 2022.	93.78%
Porcentaje de conclusión de expedientes en relación a los expedientes que ingresan a los órganos jurisdiccionales de primera instancia	Impartición de justicia	Porcentaje	Ascendente	ND	ND	22.00	42.00	18.52	42.00	25.00	INEGI. Censo Nacional de Impartición de Justicia Estatal, 2022.	44.10%
Porcentaje de la población de 18 y más que considera que vivir en su entorno más cercano es inseguro	Prevención social de las violencias y la delincuencia	Porcentaje	Descendente	73.60	51.50	62.10	41.80	42.00	39.71	58.67	INEGI. Encuesta Nacional de Victimización y Percepción sobre Seguridad Pública (ENVIPE), 2022.	94.55%

Nombre del indicador	Temática sectorial	Unidad de medida	Tendencia deseable	Valor 2018	Valor 2019	Valor 2020	Valor 2021	Valor vigente 2022	Meta 2022	Meta PEGD 2024	Fuente y fecha de corte	(%) cumplimiento de meta 2022
Porcentaje de población de 18 años y más que se organiza con sus vecinos para resolver problemas de seguridad identificados en su entorno más cercano	Prevención social de las violencias y la delincuencia	Porcentaje	Ascendente	29.83	28.20	35.40	36.20	33.40	39.00	56.48	INEGI. Encuesta Nacional de Victimización y Percepción sobre Seguridad Pública (ENVIPE), 2022.	85.64%
Expedientes iniciados por justicia alternativa	Procuración de justicia	Expedientes	Ascendente	18,654	24,426	31,017	21,900	26,455	25,781	31,029	INEGI. Censo Nacional de Procuración de Justicia Estatal, 2022.	100.00%
Porcentaje de averiguaciones previas determinadas respecto al total de averiguaciones abiertas	Procuración de justicia	Porcentaje	Ascendente	42.60	27.20	70.90	62.40	87.80	64.80	71.10	INEGI. Censo Nacional de Procuración de Justicia Estatal, 2022.	100.00%

Nombre del indicador	Temática sectorial	Unidad de medida	Tendencia deseable	Valor 2018	Valor 2019	Valor 2020	Valor 2021	Valor vigente 2022	Meta 2022	Meta PEGD 2024	Fuente y fecha de corte	(%) cumplimiento de meta 2022
Personas asistidas jurídicamente en la Procuraduría Social	Procuración de justicia	Usuarios	Ascendente	36,282	58,150	53,024	62,712	62,236	62,924	70,000	Subprocuraduría de Servicios Jurídicos Asistenciales/ Coordinación General de Regiones. Procuraduría Social. Cifras preliminares 2022.	98.91%
Porcentaje de población que percibe a los ministerios públicos y procuradurías como corruptas	Procuración de justicia	Porcentaje	Descendente	63.00	61.40	67.30	61.20	61.90	60.31	58.53	INEGI. Encuesta Nacional de Victimización y Percepción sobre Seguridad Pública (ENVIPE), 2022.	97.43%
Emergencias causadas por fenómenos antropogénicos	Protección civil	Emergencias	Descendente	3,157	2,620	2,219	2,670	2,300	2,445	2,215	Unidad Estatal de Protección Civil y Bomberos, Gobierno de Jalisco. Cifras preliminares 2022.	100.00%

Nombre del indicador	Temática sectorial	Unidad de medida	Tendencia deseable	Valor 2018	Valor 2019	Valor 2020	Valor 2021	Valor vigente 2022	Meta 2022	Meta PEGD 2024	Fuente y fecha de corte	(%) cumplimiento de meta 2022
Personas capacitadas en materia de protección civil	Protección civil	Personas	Ascendente	26,895	12,565	29,455	25,258	22,186	26,538	29,652	Unidad Estatal de Protección Civil y Bomberos, Gobierno de Jalisco. Cifras preliminares 2022.	83.60%
Tasa de prevalencia delictiva por cada cien mil habitantes	Seguridad ciudadana	Tasa	Descendente	31,050.00	30,445.00	27,293.00	25,764.00	25,223.00	25,761.00	26,921.00	INEGI. Encuesta Nacional de Victimización y Percepción sobre Seguridad Pública (ENVIPE). 2022.	100.00%
Tasa de delitos del fuero común por cada cien mil habitantes	Seguridad ciudadana	Tasa	Descendente	1,975.40	1,879.45	1,505.76	1,514.40	1,498.40	1,510.08	1,461.20	Dirección de Planeación y Estadística. Fiscalía Estatal. Población tomada de las proyecciones de Población del CONAPO 2016-2050. México: Cifras preliminares 2022.	100.00%

Nombre del indicador	Temática sectorial	Unidad de medida	Tendencia deseable	Valor 2018	Valor 2019	Valor 2020	Valor 2021	Valor vigente 2022	Meta 2022	Meta PEGD 2024	Fuente y fecha de corte	(%) cumplimiento de meta 2022
Porcentaje de internos que se encuentran escolarmente activos en los reclusorios	Seguridad ciudadana	Porcentaje	Ascendente	22.70	20.37	62.00	69.08	64.33	69.08	66.00	Dirección General de Reinserción Social, Secretaría de Seguridad, Gobierno de Jalisco. Cifras preliminares 2022.	93.12%

**Nota:** \*No evaluable, se refiere a los indicadores que no cuentan con valor actualizado por la fuente original 2022, con fecha de corte al 31 de diciembre, independientemente que en algunos casos se proyectó meta 2022, dado que se espera dicha actualización. Para mayor detalle de los indicadores, favor de consultar el Sistema de Monitoreo de Indicadores del Desarrollo (MIDE Jalisco) en <https://mide.jalisco.gob.mx/>.

## Eje Desarrollo social

Nombre del indicador	Temática sectorial	Unidad de medida	Tendencia deseable	Valor 2018	Valor 2019	Valor 2020	Valor 2021	Valor vigente 2022	Meta 2022	Meta PEGD 2024	Fuente y fecha de corte	(%) cumplimiento de meta 2022
Porcentaje de población en situación de pobreza	Indicador de eje	Porcentaje	Descendente	28.40	NA	31.40	NA	ND	No evaluable	27.40	CONEVAL. Medición de la pobreza 2020, estimaciones con base en la ENIGH 2018 y 2020.	No evaluable
Porcentaje de la población vulnerable por carencias sociales	Indicador de eje	Porcentaje	Descendente	36.50	NA	28.40	NA	ND	No evaluable	22.80	CONEVAL. Medición de la pobreza 2020, estimaciones con base en la ENIGH 2018 y 2020.	No evaluable
Posición en el Índice de Rezago Social	Indicador de eje	Posición	Ascendente	27	NA	24	NA	NA	No evaluable	No evaluable	CONEVAL. Índice de Rezago Social a nivel municipal y por localidad, 2020.	No evaluable
Asistentes a bibliotecas públicas	Cultura	Personas	Ascendente	2,059,409	2,108,979	489,341	529,387	1,152,768	559,544	2,059,409	Secretaría de Cultura. Gobierno de Jalisco, cifras preliminares diciembre 2022.	100.00%

Nombre del indicador	Temática sectorial	Unidad de medida	Tendencia deseable	Valor 2018	Valor 2019	Valor 2020	Valor 2021	Valor vigente 2022	Meta 2022	Meta PEGD 2024	Fuente y fecha de corte	(%) cumplimiento de meta 2022
Personas visitantes a los museos de Jalisco que dependen de la Secretaría de Cultura	Cultura	Personas	Ascendente	563,792	844,844	255,808	275,337	473,594	366,484	563,792	Secretaría de Cultura. Gobierno de Jalisco. Cifras preliminares diciembre 2022.	100.00%
Capital humano artístico ocupado y empleado	Cultura	Artistas	Ascendente	58,611	60,605	36,093	49,838	54,047	52,762	58,611	Secretaría de Cultura. Gobierno de Jalisco, 2022.	100.00%
Proporción de eventos y adiestramientos culturales dirigidos a grupos prioritarios	Cultura	Porcentaje	Ascendente	18.00	27.00	26.00	18.00	20.00	26.50	28.00	Secretaría de Cultura. Gobierno de Jalisco, 2022.	75.47%
Número de atletas jaliscienses que se integran a la selección nacional	Deporte y activación física	Atletas	Ascendente	310	439	183	376	453	300	282	CODE Jalisco, Dirección de Deporte Competitivo. Cifras preliminares 2022.	100.00%

Nombre del indicador	Temática sectorial	Unidad de medida	Tendencia deseable	Valor 2018	Valor 2019	Valor 2020	Valor 2021	Valor vigente 2022	Meta 2022	Meta PEGD 2024	Fuente y fecha de corte	(%) cumplimiento de meta 2022
Porcentaje de eficiencia de la delegación Jalisco en los Juegos Nacionales CONADE	Deporte y activación física	Porcentaje	Ascendente	36.00	32.00	0.00	34.30	47.90	35.10	36.00	Comisión Nacional de Cultura Física y Deporte (CONADE). Cifras preliminares diciembre 2022.	100.00%
Población que participa en los proyectos de cultura física en el Estado.	Deporte y activación física	Personas	Ascendente	217,840	435,096	1,359,676	237,122	246,521	808,040	1,360,972	CODE Jalisco. Dirección de Cultura Física. Cifras preliminares 2022.	30.51%
Porcentaje de cobertura en educación media superior de 15 a 17 años	Educación	Porcentaje	Ascendente	75.08	73.00	71.91	71.63	75.16	75.12	78.00	Secretaría de Educación Pública (SEP). Sistema Nacional de Información Estadística Educativa (SNIEE), cifras preliminares 2022.	100.00%

Nombre del indicador	Temática sectorial	Unidad de medida	Tendencia deseable	Valor 2018	Valor 2019	Valor 2020	Valor 2021	Valor vigente 2022	Meta 2022	Meta PEGD 2024	Fuente y fecha de corte	(%) cumplimiento de meta 2022
Porcentaje de eficiencia terminal en OPD de educación superior sectorizadas a la Secretaría de Innovación, Ciencia y Tecnología	Educación	Porcentaje	Ascendente	36.00	45.49	48.00	48.00	48.00	48.00	52.00	Secretaría de Innovación, Ciencia y Tecnología, con base en la Forma 911 de la Secretaría de Educación Jalisco, cifras preliminares 2022.	100.00%
Grado promedio de escolaridad	Educación	Grado promedio	Ascendente	9.5	9.6	9.8	9.9	10.0	10.0	10.2	Secretaría de Educación Pública (SEP), Sistema Nacional de Información Estadística Educativa (SNIEE), 2022.	100.00%
Porcentaje de eficiencia terminal en secundaria	Educación	Porcentaje	Ascendente	84.57	85.25	87.40	90.94	93.93	95.18	86.66	Secretaría de Educación Pública (SEP). Sistema Nacional de Información Estadística Educativa (SNIEE), cifras preliminares 2022.	98.69%

Nombre del indicador	Temática sectorial	Unidad de medida	Tendencia deseable	Valor 2018	Valor 2019	Valor 2020	Valor 2021	Valor vigente 2022	Meta 2022	Meta PEGD 2024	Fuente y fecha de corte	(%) cumplimiento de meta 2022
Porcentaje de la población mayor de 15 años con rezago educativo	Educación	Porcentaje	Descendente	32.90	32.50	32.13	29.10	28.50	28.00	28.00	Instituto Nacional para la Educación de los Adultos (INEA), Instituto Estatal para la Educación de Jóvenes y Adultos (INEEJAD). Cifras preliminares a diciembre de 2022.	98.25%
Porcentaje de cobertura en educación superior sin posgrado de 18 a 22 años	Educación	Porcentaje	Ascendente	35.90	36.90	36.50	36.50	36.50	38.23	40.00	Secretaría de Educación Pública (SEP), Dirección de Estadísticas y Sistemas de Información, cifras preliminares 2022.	95.47%

Nombre del indicador	Temática sectorial	Unidad de medida	Tendencia deseable	Valor 2018	Valor 2019	Valor 2020	Valor 2021	Valor vigente 2022	Meta 2022	Meta PEGD 2024	Fuente y fecha de corte	(%) cumplimiento de meta 2022
Porcentaje de eficiencia terminal media superior	Educación	Porcentaje	Ascendente	63.89	67.29	69.01	56.21	64.10	80.24	83.18	Secretaría de Educación Pública (SEP). Sistema Nacional de Información Estadística Educativa (SNIEE), cifras preliminares 2022.	79.89%
Porcentaje de población con discapacidad en situación de pobreza	Grupos prioritarios	Porcentaje	Descendente	37.35	NA	39.70	NA	ND	No evaluable	35.00	IIEG con base en estimaciones del CONEVAL; Medición de la Pobreza 2018 y 2020.	No evaluable
Porcentaje de población de 65 años y más en situación de pobreza multidimensional	Grupos prioritarios	Porcentaje	Descendente	32.50	NA	27.90	NA	ND	No evaluable	23.30	Estimaciones del CONEVAL con base en la ENIGH 2016, 2018 y 2020	No evaluable
Porcentaje de población con discapacidad en situación de pobreza extrema	Grupos prioritarios	Porcentaje	Descendente	4.07	NA	6.10	NA	ND	No evaluable	3.12	IIEG con base en estimaciones del CONEVAL; Medición de la Pobreza 2018 y 2020.	No evaluable

Nombre del indicador	Temática sectorial	Unidad de medida	Tendencia deseable	Valor 2018	Valor 2019	Valor 2020	Valor 2021	Valor vigente 2022	Meta 2022	Meta PEGD 2024	Fuente y fecha de corte	(%) cumplimiento de meta 2022
Porcentaje de jóvenes ocupados	Grupos prioritarios	Porcentaje	Ascendente	32.07	32.44	30.02	31.64	31.80	32.01	32.46	Encuesta Nacional de Ocupación y Empleo (ENOE) III trimestre, 2022.	99.34%
Porcentaje de la población con carencia de acceso a la alimentación nutritiva y de calidad	Pobreza y desigualdad	Porcentaje	Descendente	15.10	NA	14.80	NA	ND	No evaluable	13.50	CONEVAL. Medición de la pobreza 2020, estimaciones con base en la ENIGH 2018 y 2020.	No evaluable
Porcentaje de la población con carencia por calidad y espacios de la vivienda	Pobreza y desigualdad	Porcentaje	Descendente	7.10	NA	6.30	NA	ND	No evaluable	5.30	CONEVAL. Medición de la pobreza 2020, estimaciones con base en la ENIGH 2018 y 2020.	No evaluable
Porcentaje de la población en situación de pobreza extrema	Pobreza y desigualdad	Porcentaje	Descendente	3.00	NA	3.00	NA	ND	No evaluable	1.500	CONEVAL. Medición de la pobreza 2020, estimaciones con base en la ENIGH 2018 y 2020.	No evaluable
Coefficiente de GINI	Pobreza y desigualdad	Coefficiente	Descendente	0.420	NA	0.388	NA	ND	No evaluable	0.378	CONEVAL. Medición de la pobreza 2020, estimaciones con base en la ENIGH 2018 y 2020.	No evaluable

Nombre del indicador	Temática sectorial	Unidad de medida	Tendencia deseable	Valor 2018	Valor 2019	Valor 2020	Valor 2021	Valor vigente 2022	Meta 2022	Meta PEGD 2024	Fuente y fecha de corte	(%) cumplimiento de meta 2022
Porcentaje de población con carencia por acceso a los servicios de salud	Protección a la salud	Porcentaje	Descendente	19.40	NA	32.10	NA	ND	No evaluable	28.00	CONEVAL. Medición de la pobreza 2020, estimaciones con base en la ENIGH 2018 y 2020.	No evaluable
Tasa de mortalidad infantil por mil recién nacidos	Protección a la salud	Tasa	Descendente	12.35	11.15	11.25	11.25	10.89	11.25	10.00	Secretaría de Salud Jalisco, DGIS Cubos Dinámicos de Información con base en información del INEGI y proyecciones de población de CONAPO, diciembre 2022.	100.00%
Razón de mortalidad materna por 100,000 nacidos vivos	Protección a la salud	Tasa	Descendente	29.99	39.10	41.42	57.04	57.04	52.23	38.00	Secretaría de Salud, DGIS, Cubos Dinámicos de Información con base en información del INEGI cifras preliminares a diciembre de 2022.	91.57%

Nombre del indicador	Temática sectorial	Unidad de medida	Tendencia deseable	Valor 2018	Valor 2019	Valor 2020	Valor 2021	Valor vigente 2022	Meta 2022	Meta PEGD 2024	Fuente y fecha de corte	(%) cumplimiento de meta 2022
Tasa de mortalidad por diabetes mellitus por cada cien mil habitantes	Protección a la salud	Tasa	Descendente	66.25	67.73	84.24	55.45	82.77	74.40	84.59	Secretaría de Salud Jalisco, DGIS Cubos Dinámicos de Información con base en información del INEGI y proyecciones de población de CONAPO, diciembre 2022.	89.89%

**Nota:** \*No evaluable, se refiere a los indicadores que no cuentan con valor actualizado por la fuente original 2022, con fecha de corte al 31 de diciembre, independientemente que en algunos casos se proyectó meta 2022, dado que se espera dicha actualización. Para mayor detalle de los indicadores, favor de consultar el Sistema de Monitoreo de Indicadores del Desarrollo (MIDE Jalisco) en <https://mide.jalisco.gob.mx/>.

## Eje Desarrollo y crecimiento económico

Nombre del indicador	Temática sectorial	Unidad de medida	Tendencia deseable	Valor 2018	Valor 2019	Valor 2020	Valor 2021	Valor vigente 2022	Meta 2022	Meta PEGD 2024	Fuente y fecha de corte	(%) cumplimiento de meta 2022
Posición del indicador subnacional de mejora regulatoria	Indicador de eje	Posición	Descendente	8	10	11	ND	ND	8	4	Observatorio Nacional de Mejora Regulatoria, Reporte Estatal del Indicador Subnacional de Mejora Regulatoria, México: 2020.	No evaluable
Posición en el Índice de Competitividad Estatal del IMCO	Indicador de eje	Posición	Descendente	6	NA	NA	5	5	5	4	IMCO. Índice de Competitividad Estatal, 2022.	100.00%

Nombre del indicador	Temática sectorial	Unidad de medida	Tendencia deseable	Valor 2018	Valor 2019	Valor 2020	Valor 2021	Valor vigente 2022	Meta 2022	Meta PEGD 2024	Fuente y fecha de corte	(%) cumplimiento de meta 2022
Posición en PIB per cápita	Indicador de eje	Posición	Descendente	13	13	12	13	13	12	12	Instituto de Información Estadística y Geográfica del Estado de Jalisco (IIEG) con datos de INEGI (Sistema de Cuentas Nacionales de México, PIB por entidad federativa a precios corrientes 2020), la Encuesta Nacional de Empleo (ENOE) (Indicadores Estratégicos de Ocupación y Empleo por Entidad federativa, Población total 2020) y el Banco de México (Banxico, Principales Indicadores, Mercado Cambiario, Tipo de Cambio Fix, 2020), (último dato publicado en diciembre de 2022).	92.31%

Nombre del indicador	Temática sectorial	Unidad de medida	Tendencia deseable	Valor 2018	Valor 2019	Valor 2020	Valor 2021	Valor vigente 2022	Meta 2022	Meta PEGD 2024	Fuente y fecha de corte	(%) cumplimiento de meta 2022
Posición nacional en la medición de menor porcentaje de población en condición de pobreza laboral	Indicador de eje	Posición	Descendente	8	6	2	5	6	4	3	Evolución de la pobreza laboral. Consejo Nacional de Evaluación de la Política de Desarrollo Social (CONEVAL). IV Trimestre 2022.	66.67%
Trabajadores registrados ante el IMSS	Competencias y capacidades del capital humano	Trabajadores	Ascendente	1,761,000	1,812,699	1,780,367	1,849,999	1,932,962	1,918,499	1,909,695	IIEG, Instituto de Información Estadística y Geográfica del Estado de Jalisco, con datos del Instituto Mexicano del Seguro Social (IMSS). Registros administrativos, diciembre 2022.	100.00%
Tasa de informalidad laboral	Competencias y capacidades del capital humano	Tasa	Descendente	49.30	47.90	47.10	46.80	46.50	46.60	45.10	INEGI, Encuesta Nacional de Ocupación y Empleo, México: (ENOE) cifras preliminares IV trimestre 2022.	100.00%

Nombre del indicador	Temática sectorial	Unidad de medida	Tendencia deseable	Valor 2018	Valor 2019	Valor 2020	Valor 2021	Valor vigente 2022	Meta 2022	Meta PEGD 2024	Fuente y fecha de corte	(%) cumplimiento de meta 2022
Tasa de subocupación	Competencias y capacidades del capital humano	Tasa	Descendente	5.10	4.00	10.20	6.40	4.40	6.08	6.53	INEGI, Encuesta Nacional de Ocupación y Empleo, México: (ENOE) cifras preliminares IV trimestre 2022.	100.00%
Kilómetros de caminos rurales rehabilitados	Desarrollo rural	Kilómetros	Ascendente	5,492.11	10,495.36	20,990.25	13,000.00	17,503.99	17,333	24,104	Dirección General de Infraestructura Rural. Secretaría de Agricultura y Desarrollo Rural del Gobierno de Jalisco. Información preliminar 2022.	100.00%
Porcentaje de participación en el PIB agropecuario nacional	Desarrollo rural	Porcentaje	Ascendente	11.77	11.99	12.21	12.01	12.01	12.30	12.19	INEGI, Sistema de Cuentas Nacionales de México. Producto Interno Bruto por Entidad Federativa, 2021. Último dato publicado en diciembre 2022.	97.64%

Nombre del indicador	Temática sectorial	Unidad de medida	Tendencia deseable	Valor 2018	Valor 2019	Valor 2020	Valor 2021	Valor vigente 2022	Meta 2022	Meta PEGD 2024	Fuente y fecha de corte	(%) cumplimiento de meta 2022
Porcentaje de la población ocupada que labora en el sector primario que recibe más de tres salarios mínimos	Desarrollo rural	Porcentaje	Ascendente	12.30	5.20	5.10	4.80	2.20	8.10	14.82	INEGI. Encuesta Nacional de Ocupación y Empleo, México: (ENOEN) IV trimestre 2022.	27.16%
Incremento de la generación eléctrica	Energía	Porcentaje	Ascendente	21.00	23.00	65.00	73.00	76.77	74.67	78.00	Elaboración propia, a partir de permisos de generación de la Comisión Reguladora de Energía (CRE) y del PRODESEN publicado por la Secretaría de Energía (SENER), 2022. Cifras preliminares a diciembre de 2022.	100.00%

Nombre del indicador	Temática sectorial	Unidad de medida	Tendencia deseable	Valor 2018	Valor 2019	Valor 2020	Valor 2021	Valor vigente 2022	Meta 2022	Meta PEGD 2024	Fuente y fecha de corte	(%) cumplimiento de meta 2022
Mitigación de emisiones por generación de energía limpia y medidas de eficiencia energética	Energía	Mt de CO2	Ascendente	1.64	2.50	2.72	3.44	0.93	3.48	3.56	Elaboración propia, a partir de información proporcionada por el registro nacional de emisiones de la Secretaría de Medio Ambiente y Recursos Naturales, 2022. Cifras preliminares a diciembre de 2022.	26.72%
Monto de financiamiento o generado por el FOJAL	Financiamiento para el desarrollo	Pesos	Ascendente	1,264,733,061	856,347,222	1,540,664,941	2,047,298,877	2,402,695,544	2,047,298,877	1,675,000,000	Fondo Jalisco de Fomento Empresarial. Secretaría de Desarrollo Económico. Gobierno de Jalisco, México, cifras preliminares 2022.	100.00%

Nombre del indicador	Temática sectorial	Unidad de medida	Tendencia deseable	Valor 2018	Valor 2019	Valor 2020	Valor 2021	Valor vigente 2022	Meta 2022	Meta PEGD 2024	Fuente y fecha de corte	(%) cumplimiento de meta 2022
Número de emprendedores y empresarios capacitados por el FOJAL	Financiamiento para el desarrollo	Personas	Ascendente	66,408	70,183	73,651	75,924	78,696	77,500	82,500	Fondo Jalisco de Fomento Empresarial. Secretaría de Desarrollo Económico. Gobierno de Jalisco, México, cifras preliminares 2022.	100.00%
Número de financiamientos generados por el FOJAL	Financiamiento para el desarrollo	Créditos	Ascendente	22,070	20,058	22,141	12,298	2,657	16,716	26,750	Fondo Jalisco de Fomento Empresarial. Secretaría de Desarrollo Económico. Gobierno de Jalisco, México, cifras preliminares 2022.	15.89%
Participación en exportaciones totales nacionales	Industria, comercio y servicios	Porcentaje	Ascendente	5.27	5.19	5.36	5.27	ND	5.47	5.49	INEGI. Exportaciones Trimestrales por Entidad Federativa. IV Trimestre 2021.	No evaluable

Nombre del indicador	Temática sectorial	Unidad de medida	Tendencia deseable	Valor 2018	Valor 2019	Valor 2020	Valor 2021	Valor vigente 2022	Meta 2022	Meta PEGD 2024	Fuente y fecha de corte	(%) cumplimiento de meta 2022
Inversión extranjera directa	Industria, comercio y servicios	Millones de dólares	Ascendente	842.6	1,554.9	2,152.0	2,098.3	2,894.9	2,127.0	2,156.0	Dirección General de Inversión Extranjera de la Secretaría de Economía, Estadística oficial de los flujos de Inversión Extranjera Directa hacia México, Cifras al IV Trimestre 2022.	100.00%
Productividad por hora trabajada	Industria, comercio y servicios	Pesos	Ascendente	168.00	165.00	162.00	146.00	160.00	157.00	166.00	Elaborado por México, ¿Cómo Vamos? con datos del PIB Estatal actualizado con el crecimiento del ITAEE, Banco de Información Económica del INEGI; ENOE del INEGI., III trimestre 2022.	100.00%

Nombre del indicador	Temática sectorial	Unidad de medida	Tendencia deseable	Valor 2018	Valor 2019	Valor 2020	Valor 2021	Valor vigente 2022	Meta 2022	Meta PEGD 2024	Fuente y fecha de corte	(%) cumplimiento de meta 2022
Posición en el Subíndice Sectores Precursores del Índice de Competitividad, IMCO	Industria, comercio y servicios	Posición	Descendente	5	NA	3	2	2	2	1	IMCO; Instituto Mexicano para la Competitividad, A.C. Índice de Competitividad Estatal 2022.	100.00%
Solicitudes de patentes por millón de habitantes	Innovación, ciencia y tecnología	Coeficiente	Ascendente	23.61	22.00	27.12	27.02	ND	27.02	30.64	SICyT con base en datos del Instituto Mexicano de la Propiedad Industrial. Cifras preliminares a diciembre de 2021.	No evaluable
Fondos concurrentes a la inversión estatal en investigación, desarrollo tecnológico e innovación (I+d+i)	Innovación, ciencia y tecnología	Millones de pesos	Ascendente	545.42	379.80	207.00	150.52	153.25	150.52	109.00	Consejo Estatal de Ciencia y Tecnología de Jalisco, Gobierno de Jalisco, cifras preliminares diciembre del 2022.	100.00%
Investigadores S.N.I por cada mil personas de la PEA ocupada del Estado de Jalisco	Innovación, ciencia y tecnología	Investigadores	Ascendente	0.43	0.43	0.53	0.53	0.57	0.53	0.66	Secretaría de Innovación, Ciencia y Tecnología, con datos de CONACYT, Cifras preliminares a agosto de 2022.	100.00%

Nombre del indicador	Temática sectorial	Unidad de medida	Tendencia deseable	Valor 2018	Valor 2019	Valor 2020	Valor 2021	Valor vigente 2022	Meta 2022	Meta PEGD 2024	Fuente y fecha de corte	(%) cumplimiento de meta 2022
Instituciones, Centros de Investigación, Asociaciones, Sociedades y Personas físicas apoyados con Proyectos de Ciencia, Tecnología e Innovación	Innovación, ciencia y tecnología	Instituciones	Ascendente	250	372	295	284	286	297	322	Consejo Estatal de Ciencia y Tecnología de Jalisco, Gobierno de Jalisco. Cifras preliminares diciembre 2022.	96.30%
Centros para el desarrollo de cultura de emprendimiento innovador	Innovación, ciencia y tecnología	Centros	Ascendente	0	0	0	9	10	11	13	Secretaría de Innovación, Ciencia y Tecnología, Cifras preliminares a agosto de 2022.	90.91%
PIB Estatal del Sector Turístico	Turismo	Millones de pesos	Ascendente	152,900.0	156,471.0	66,499.0	73,641.0	ND	104,823.0	167,187.0	Secretaría de Turismo del estado de Jalisco con base en datos proporcionados de la Cuenta satélite del Turismo de México, del INEGI, y OMT, 2021.	No evaluable

Nombre del indicador	Temática sectorial	Unidad de medida	Tendencia deseable	Valor 2018	Valor 2019	Valor 2020	Valor 2021	Valor vigente 2022	Meta 2022	Meta PEGD 2024	Fuente y fecha de corte	(%) cumplimiento de meta 2022
Afluencia turística nacional	Turismo	Personas	Ascendente	21,536,388	26,801,143	11,385,934	15,820,772	27,408,135	18,002,616	25,414,078	Secretaría de Turismo, Gobierno de Jalisco, Cifras preliminares 2022.	100.00%
Afluencia turística extranjera	Turismo	Personas	Ascendente	3,949,294	4,473,405	1,913,954	2,183,088	3,100,450	2,856,816	4,480,464	Secretaría de Turismo, Gobierno de Jalisco. Cifras preliminares 2022.	100.00%

**Nota:** \*No evaluable, se refiere a los indicadores que no cuentan con valor actualizado por la fuente original 2022, con fecha de corte al 31 de diciembre, independientemente que en algunos casos se proyectó meta 2022, dado que se espera dicha actualización. Para mayor detalle de los indicadores, favor de consultar el Sistema de Monitoreo de Indicadores del Desarrollo (MIDE Jalisco) en <https://mide.jalisco.gob.mx/>.

## Eje Desarrollo sostenible del territorio

Nombre del indicador	Temática sectorial	Unidad de medida	Tendencia deseable	Valor 2018	Valor 2019	Valor 2020	Valor 2021	Valor vigente 2022	Meta 2022	Meta PEGD 2024	Fuente y fecha de corte	(%) cumplimiento de meta 2022
Posición en el Índice de movilidad urbana	Indicador de eje	Posición	Descendente	ND	3	ND	ND	ND	2	1	IMCO. Índice de Movilidad Urbana 2019: Barrios mejor conectados para ciudades más equitativas.	No evaluable
Días que se cumple con la norma de PM10	Indicador de eje	Días	Ascendente	155	146	158	129	145	144	169	Secretaría de Medio Ambiente y Desarrollo Territorial. Sistema de Monitoreo Atmosférico de Jalisco (SIMAJ). Cifras preliminares 2022.	100.00%
Posición en el Subíndice Manejo Sustentable del Medio Ambiente del Índice de Competitividad , IMCO	Indicador de eje	Posición	Descendente	8	NA	3	4	5	3	2	IMCO. Índice de Competitividad Estatal. 2022.	60.00%

Nombre del indicador	Temática sectorial	Unidad de medida	Tendencia deseable	Valor 2018	Valor 2019	Valor 2020	Valor 2021	Valor vigente 2022	Meta 2022	Meta PEGD 2024	Fuente y fecha de corte	(%) cumplimiento de meta 2022
Kilómetros de ciclovías en las áreas urbanas y metropolitanas	Desarrollo integral de movilidad	Kilómetros	Ascendente	162.58	178.15	253.91	288.23	320.23	320.00	384.28	Agencia Metropolitana de Infraestructura para la Movilidad, Cifras preliminares 2022.	100.00%
Viajes de pasajeros en Tren Ligero	Desarrollo integral de movilidad	Millones de viajes de pasajeros	Ascendente	103.65	100.43	74.25	114.52	135.93	117.60	121.80	Gerencia de Operación de Tren Ligero/Sistema de Tren Eléctrico Urbano. Cifras preliminares 2022.	100.00%
Porcentaje de modernización del transporte público	Desarrollo integral de movilidad	Porcentaje	Ascendente	0.00	32.00	40.00	47.00	60.00	65.00	100.00	Secretaría de Transporte. Gobierno de Jalisco, Cifras preliminares a diciembre de 2022	92.31%

Nombre del indicador	Temática sectorial	Unidad de medida	Tendencia deseable	Valor 2018	Valor 2019	Valor 2020	Valor 2021	Valor vigente 2022	Meta 2022	Meta PEGD 2024	Fuente y fecha de corte	(%) cumplimiento de meta 2022
Víctimas mortales relacionadas con el transporte público	Desarrollo integral de movilidad	Personas	Descendente	46	30	25	23	31	23	23	Reportes de accidentes viales en donde participaron unidades de transporte público de la Dirección General Jurídica de la Secretaría del Transporte y cotejada con el Instituto Jalisciense de Ciencias Forenses. Cifras preliminares a diciembre de 2022.	74.19%
Número de rutas troncales dictaminadas y operando bajo los criterios del programa general de transporte	Desarrollo metropolitano	Rutas	Ascendente	4	7	18	18	18	19	19	Instituto Metropolitano de Planeación del Área Metropolitana de Guadalajara (IMEPLAN). Cifras preliminares a diciembre de 2022.	94.74%

Nombre del indicador	Temática sectorial	Unidad de medida	Tendencia deseable	Valor 2018	Valor 2019	Valor 2020	Valor 2021	Valor vigente 2022	Meta 2022	Meta PEGD 2024	Fuente y fecha de corte	(%) cumplimiento de meta 2022
Instrumentos, planes y programas de planeación metropolitana elaborados	Desarrollo metropolitano	Instrumentos	Ascendente	2	2	2	3	3	4	16	Instituto de Planeación y Gestión del Desarrollo de las Áreas Metropolitanas Existentes, 2022.	75.00%
Posición de Guadalajara en el Índice de Competitividad Urbana, IMCO	Desarrollo metropolitano	Posición	Descendente	8	NA	7	2	3	2	6	IMCO; Instituto Mexicano para la Competitividad, A.C. 2022	66.67%
Áreas Metropolitanas con todas las instancias de Coordinación Metropolitanas Instaladas	Desarrollo metropolitano	Áreas Metropolitanas	Ascendente	1	1	1	1	3	5	5	Coordinación General Estratégica de Gestión del Territorio del Estado de Jalisco. 2022.	60.00%
Hectáreas deforestadas a nivel estatal	Gestión de ecosistemas y biodiversidad	Hectáreas	Descendente	15,995	18,300	18,300	18,300	ND	17,843	17,385	SEMADET-CONAFOR con asesoría técnica de distintas agencias nacionales e internacionales especializadas en temas forestales, 2021.	No evaluable

Nombre del indicador	Temática sectorial	Unidad de medida	Tendencia deseable	Valor 2018	Valor 2019	Valor 2020	Valor 2021	Valor vigente 2022	Meta 2022	Meta PEGD 2024	Fuente y fecha de corte	(%) cumplimiento de meta 2022
Promedio de Hectáreas afectadas por evento de Incendios forestales	Gestión de ecosistemas y biodiversidad	Hectáreas	Descendente	84.42	133.09	50.12	117.00	49.17	91	65.00	Secretaría de Medio Ambiente y Desarrollo Territorial y Comisión Nacional Forestal. Cifras preliminares 2022.	100.00%
Porcentaje de superficie bajo esquemas de conservación y manejo sustentable, para la preservación del capital natural y la biodiversidad	Gestión de ecosistemas y biodiversidad	Porcentaje	Ascendente	3.74	3.74	3.74	3.74	3.74	5.41	7.50	Dirección de Áreas Naturales Protegidas y Especies Prioritarias. Secretaría de Medio Ambiente y Desarrollo Territorial. Gobierno de Jalisco, 2022.	69.13%
Porcentaje de cobertura del servicio de alcantarillado en todo el estado	Gestión integral del agua	Porcentaje	Ascendente	92.13	92.60	93.60	93.80	93.90	93.90	95.18	Secretaría de Gestión Integral del Agua. Gobierno de Jalisco, 2022.	100.00%

Nombre del indicador	Temática sectorial	Unidad de medida	Tendencia deseable	Valor 2018	Valor 2019	Valor 2020	Valor 2021	Valor vigente 2022	Meta 2022	Meta PEGD 2024	Fuente y fecha de corte	(%) cumplimiento de meta 2022
Plantas de tratamiento de aguas residuales en operación dentro de norma	Gestión integral del agua	Plantas de tratamiento	Ascendente	74	50	63	92	105	93	95	Secretaría de Gestión Integral del Agua. Gobierno de Jalisco. Cifras preliminares diciembre de 2022	100.00%
Porcentaje de cobertura del servicio de agua potable	Gestión integral del agua	Porcentaje	Ascendente	95.28	95.70	94.60	94.70	94.80	94.90	97.12	Secretaría de Gestión Integral del Agua. Gobierno de Jalisco, 2022.	99.89%
Número de municipios que implementan esquemas de gestión integral de residuos tales como esquemas de recolección diferenciada, valorización, compostaje, biodigestión y/o sitios de disposición final en cumplimiento	Gobernanza territorial y desarrollo regional	Municipios	Ascendente	21	31	63	65	72	84	125	Dirección Ejecutiva de Protección y Gestión Ambiental. Secretaría de Medio Ambiente y Desarrollo Territorial. Gobierno de Jalisco, 2022.	85.71%

Nombre del indicador	Temática sectorial	Unidad de medida	Tendencia deseable	Valor 2018	Valor 2019	Valor 2020	Valor 2021	Valor vigente 2022	Meta 2022	Meta PEGD 2024	Fuente y fecha de corte	(%) cumplimiento de meta 2022
Número de regiones que cuentan con ordenamientos de planeación urbana, y ordenamiento ecológico y territorial integrados	Gobernanza territorial y desarrollo regional	Regiones	Ascendente	0	0	0	5	5	8	15	Dirección Ejecutiva de Planeación Ordenamiento Territorial y Gestión Urbana. Secretaría de Medio Ambiente y Desarrollo Territorial. Gobierno de Jalisco, 2022.	62.50%
Porcentaje de municipios que cuentan con instrumentos de planeación urbana, y ordenamiento ecológico y territorial congruentes con los instrumentos superiores	Gobernanza territorial y desarrollo regional	Porcentaje	Ascendente	36.00	37.60	20.00	27.20	27.20	50.00	100.00	Dirección General de Ordenamiento Territorial. Secretaría de Medio Ambiente y Desarrollo Territorial. Gobierno de Jalisco, 2021.	54.40%
Posición en el Índice Legal de Obra Pública: Evaluación de la calidad del marco jurídico estatal	Infraestructura para el desarrollo	Posición	Descendente	8	ND	ND	ND	ND	6	5	Instituto Mexicano para la Competitividad, (IMCO), 2018.	No evaluable

Nombre del indicador	Temática sectorial	Unidad de medida	Tendencia deseable	Valor 2018	Valor 2019	Valor 2020	Valor 2021	Valor vigente 2022	Meta 2022	Meta PEGD 2024	Fuente y fecha de corte	(%) cumplimiento de meta 2022
Kilómetros de carretera conservados o reconstruidos	Infraestructura para el desarrollo	Kilómetros	Ascendente	4,420.00	4,228.42	4,492.98	4,588.48	4,610.47	4,604	4,620	Secretaría de Infraestructura y Obra Pública. Cifras preliminares 2022.	100.00%
Obras de infraestructura concluidas y en operación con impacto metropolitano	Infraestructura para el desarrollo	Obras	Ascendente	4.00	0	6	6	7	6	7	Secretaría de Infraestructura y Obra Pública. Cifras preliminares 2022.	100.00%
Obras de construcción y mejoramiento de infraestructura para los municipios de Jalisco	Infraestructura para el desarrollo	Obras	Ascendente	ND	123	312	684	289	340	340	Secretaría de Infraestructura y Obra Pública. Cifras preliminares 2022.	85.00%
Porcentaje de cumplimiento de la normatividad ambiental de competencia estatal por unidades económicas	Procuración de la justicia ambiental	Porcentaje	Ascendente	35.00	48.70	29.50	47.00	39.70	47.00	47.00	Registros administrativos de la Procuraduría Estatal de Protección al Ambiente (PROEPA). Gobierno de Jalisco. Cifras preliminares IV Trimestre de 2022.	84.47%

Nombre del indicador	Temática sectorial	Unidad de medida	Tendencia deseable	Valor 2018	Valor 2019	Valor 2020	Valor 2021	Valor vigente 2022	Meta 2022	Meta PEGD 2024	Fuente y fecha de corte	(%) cumplimiento de meta 2022
Promedio de días hábiles por atención oportuna a denuncias ambientales	Procuración de la justicia ambiental	Días hábiles	Descendente	15	9	15	11	15	11	12	Registros administrativos de la Procuraduría Estatal de Protección al Ambiente (PROEPA), Gobierno de Jalisco. Cifras preliminares diciembre de 2022.	73.33%
Porcentaje de municipios del estado de Jalisco que depositan sus RSU en rellenos sanitarios conforme a la NOM-083-Sermarnat-2003	Protección y gestión ambiental	Porcentaje	Ascendente	36.00	37.00	37.00	29.00	34.40	34.53	45.60	Secretaría de Medio Ambiente y Desarrollo Territorial. Registro de seguimientos de regularización de la Coordinación General de Gestión Integral de Residuos. Cifras preliminares 2022.	99.62%

Nombre del indicador	Temática sectorial	Unidad de medida	Tendencia deseable	Valor 2018	Valor 2019	Valor 2020	Valor 2021	Valor vigente 2022	Meta 2022	Meta PEGD 2024	Fuente y fecha de corte	(%) cumplimiento de meta 2022
Días que se cumple con la norma al O3	Protección y gestión ambiental	Días	Ascendente	238	250	305	307	294	308	309	Secretaría de Medio Ambiente y Desarrollo Territorial. Sistema de Monitoreo Atmosférico de Jalisco (SIMAJ). Cifras preliminares 2022.	95.45%
Porcentaje de vehículos aprobados en verificación de emisiones	Protección y gestión ambiental	Porcentaje	Ascendente	21.27	4.98	0.13	0.38	7.40	45.00	66.00	Secretaría de Medio Ambiente y Desarrollo Territorial. Sistema de Información Operativa de Control de Emisiones (SIOCE). 2022	16.44%

**Nota:** \*No evaluable, se refiere a los indicadores que no cuentan con valor actualizado por la fuente original 2022, con fecha de corte al 31 de diciembre, independientemente que en algunos casos se proyectó meta 2022, dado que se espera dicha actualización. Para mayor detalle de los indicadores, favor de consultar el Sistema de Monitoreo de Indicadores del Desarrollo (MIDE Jalisco) en <https://mide.jalisco.gob.mx/>.

## Eje Gobierno efectivo e integridad pública

Nombre del indicador	Temática sectorial	Unidad de medida	Tendencia deseable	Valor 2018	Valor 2019	Valor 2020	Valor 2021	Valor vigente 2022	Meta 2022	Meta PEGD 2024	Fuente y fecha de corte	(%) cumplimiento de meta 2022
Posición en el Subíndice Gobiernos Eficientes y Eficaces del Índice de Competitividad, IMCO	Indicador de eje	Posición	Descendente	4	NA	5	10	8	8	5	IMCO. Índice de Competitividad Estatal (ICE), 2022.	100.00%
Porcentaje de cumplimiento promedio de las metas de MIDE Jalisco	Indicador de eje	Porcentaje	Ascendente	90.10	84.23	85.43	88.01	85.48	89.37	93.89	Dirección General de Planeación y Evaluación Participativa. Secretaría de Planeación y Participación Ciudadana. Gobierno del Estado de Jalisco, Cifras preliminares 2022.	95.65%
Posición de Jalisco en la métrica de gobierno abierto	Indicador de eje	Posición	Descendente	NA	5	NA	17	17	4	3	INAI, CIDE. Informe de resultados de la Métrica de Gobierno Abierto, México 2021.	23.53%

Nombre del indicador	Temática sectorial	Unidad de medida	Tendencia deseable	Valor 2018	Valor 2019	Valor 2020	Valor 2021	Valor vigente 2022	Meta 2022	Meta PEGD 2024	Fuente y fecha de corte	(%) cumplimiento de meta 2022
Calificación en el Índice de Información Presupuestal Estatal	Acceso a la información, transparencia y protección de datos personales	Calificación	Ascendente	ND	94.83	ND	ND	100.00	100.00	100.00	IMCO. Barómetro de Información Presupuestal Estatal (BIPE), 2022	100.00%
Calificación en el Informe Estatal del Ejercicio del Gasto	Acceso a la información, transparencia y protección de datos personales	Calificación	Ascendente	51.00	56.00	98.60	100.00	100.00	100.00	100.00	Instituto Mexicano para la Competitividad (IMCO), 2022.	100.00%
Índice de recurrencia en materia de acceso a la información del poder Ejecutivo	Acceso a la información, transparencia y protección de datos personales	Índice	Descendente	ND	1.75	1.50	1.09	1.22	1.04	1.00	Coordinación General de Transparencia con datos del Sistema de Reportes de Solicitudes de Información (SIRES) / Informes anuales ITEI. 2022.	85.25%

Nombre del indicador	Temática sectorial	Unidad de medida	Tendencia deseable	Valor 2018	Valor 2019	Valor 2020	Valor 2021	Valor vigente 2022	Meta 2022	Meta PEGD 2024	Fuente y fecha de corte	(%) cumplimiento de meta 2022
Índice de recurrencia en materia de acceso a la información para los sujetos obligados del estado de Jalisco	Acceso a la información, transparencia y protección de datos personales	Índice	Descendente	ND	ND	2.20	2.60	3.70	2.20	1.50	Coordinación General de Planeación y Proyectos Estratégicos del Instituto de Transparencia, Información Pública y Protección de Datos Personales del Estado de Jalisco con datos del Sistema de Reportes de Solicitudes de Información (SIREs). 2022	59.46%
Servicios en línea incorporados para facilitar y agilizar trámites	Administración pública	Servicios	Ascendente	134	151	164	166	175	172	228	Secretaría de Administración. Gobierno de Jalisco. Cifras preliminares noviembre de 2022.	100.00%

Nombre del indicador	Temática sectorial	Unidad de medida	Tendencia deseable	Valor 2018	Valor 2019	Valor 2020	Valor 2021	Valor vigente 2022	Meta 2022	Meta PEGD 2024	Fuente y fecha de corte	(%) cumplimiento de meta 2022
Porcentaje de sitios de gobierno con servicio de acceso a internet	Administración pública	Porcentaje	Ascendente	ND	ND	10.00	78.00	87.00	85.33	100.00	Dirección General de Red Jalisco de la Coordinación General de Innovación Gubernamental de la Jefatura de Gabinete. Gobierno de Jalisco, 2022.	100.00%
Porcentaje de servidores públicos que asisten cuando menos a un evento de capacitación al año	Administración pública	Porcentaje	Ascendente	ND	10.35	8.64	7.25	60.52	20.67	34.08	Secretaría de Administración, Gobierno de Jalisco. Cifras preliminares noviembre de 2022.	100.00%
Porcentaje de ingresos estatales que provienen de captación directa	Hacienda pública	Porcentaje	Ascendente	8.48	9.94	10.55	12.38	13.56	12.24	10.75	Dirección General de Ingresos Coordinados. Secretaría de la Hacienda Pública. Cifras preliminares 2022.	100.00%

Nombre del indicador	Temática sectorial	Unidad de medida	Tendencia deseable	Valor 2018	Valor 2019	Valor 2020	Valor 2021	Valor vigente 2022	Meta 2022	Meta PEGD 2024	Fuente y fecha de corte	(%) cumplimiento de meta 2022
Posición de Jalisco en el avance de la Implementación y Operación del PbR-SED de las Entidades Federativas	Hacienda pública	Posición	Descendente	7	NA	19	5	4	4	3	Secretaría de Hacienda y Crédito Público (SHCP). Diagnóstico en la implantación y operación del Presupuesto basado en Resultados (PbR) y del Sistema de Evaluación del Desempeño (SED), 2022.	100.00%
Nivel de calidad crediticia de las finanzas públicas	Hacienda pública	Nivel	Descendente	5	5	5	5	4	4	2	Secretaría de la Hacienda Pública. Gobierno de Jalisco, 2022.	100.00%

Nombre del indicador	Temática sectorial	Unidad de medida	Tendencia deseable	Valor 2018	Valor 2019	Valor 2020	Valor 2021	Valor vigente 2022	Meta 2022	Meta PEGD 2024	Fuente y fecha de corte	(%) cumplimiento de meta 2022
Auditorías a la administración pública estatal	Política de integridad y control interno	Auditorías	Ascendente	249	298	256	280	302	288	304	Dirección General de Control y Evaluación a Dependencias del Ejecutivo. Dirección General de Control y Evaluación a Organismos Paraestatales y Dirección General de Verificación y Control de Obra. Contraloría del Estado. Gobierno de Jalisco. Cifras preliminares diciembre de 2022.	100.00%

**Nota:** \*No evaluable, se refiere a los indicadores que no cuentan con valor actualizado por la fuente original 2022, con fecha de corte al 31 de diciembre, independientemente que en algunos casos se proyectó meta 2022, dado que se espera dicha actualización. Para mayor detalle de los indicadores, favor de consultar el Sistema de Monitoreo de Indicadores del Desarrollo (MIDE Jalisco) en <https://mide.jalisco.gob.mx/>.

## Temáticas transversales

Nombre del indicador	Temática sectorial	Unidad de medida	Tendencia deseable	Valor 2018	Valor 2019	Valor 2020	Valor 2021	Valor vigente 2022	Meta 2022	Meta PEGD 2024	Fuente y fecha de corte	(%) cumplimiento de meta 2022
Número de hectáreas afectadas por la sequía	Cambio climático	Hectáreas	Descendente	1,361,742.39	1,368,295.02	1,370,797.56	1,376,259.12	ND	1,369,963.38	1,368,500.00	Elaborado por el Instituto de Información Estadística y Geográfica de Jalisco con base en imágenes de satélite Landsat 8 obtenidas del google earth engine. Collection 1 Tier 1 32-Day NDVI Composite y Collection 1 Tier 1 32-Day NDWI Composite. Marzo y noviembre 2021	No evaluable

Nombre del indicador	Temática sectorial	Unidad de medida	Tendencia deseable	Valor 2018	Valor 2019	Valor 2020	Valor 2021	Valor vigente 2022	Meta 2022	Meta PEGD 2024	Fuente y fecha de corte	(%) cumplimiento de meta 2022
Coeficiente de capacidades institucionales para la acción climática	Cambio climático	Coeficiente	Ascendente	ND	ND	77.3	79.1	ND	82.7	90.0	Asociación Nacional de Autoridades Ambientales Estatales (ANAEE), Comunidad Climática Mexicana (CCM), 2021.	No evaluable
Proyectos de Mitigación, Adaptación y Resiliencia ante el Cambio Climático implementados por las Juntas Intermunicipales	Cambio climático	Proyectos	Ascendente	18	50	42	60	75	80	125	Dirección de Transversalidad y Gobernanza Territorial. Secretaría de Medio Ambiente y Desarrollo Territorial y Comisión Nacional Forestal, 2022.	93.75%
Municipios con programas de acción climática	Cambio climático	Municipios	Ascendente	73	82	77	74	76	83	125	Juntas intermunicipales de medio ambiente. Secretaría de Medio Ambiente y Desarrollo Territorial, 2022.	91.57%

Nombre del indicador	Temática sectorial	Unidad de medida	Tendencia deseable	Valor 2018	Valor 2019	Valor 2020	Valor 2021	Valor vigente 2022	Meta 2022	Meta PEGD 2024	Fuente y fecha de corte	(%) cumplimiento de meta 2022
Tasa de incidencia de corrupción por 100,000 habitantes	Corrupción e impunidad	Tasa	Descendente	NA	34,545.00	NA	16,497.00	16,497.00	33524.67	31,484	INEGI. Encuesta Nacional de Calidad e Impacto Gubernamental (ENCIG), 2021.	100.00%
Tasa de prevalencia de corrupción por 100 mil habitantes, según trámites realizados en dependencias de gobierno estatal y municipal	Corrupción e impunidad	Tasa	Descendente	NA	16,025.00	NA	11,798.00	11,798.00	15551.67	14605.00	Elaboración propia con datos de INEGI. Encuesta Nacional de Calidad e Impacto Gubernamental (ENCIG), 2021.	100.00%
Lugar que ocupa Jalisco en el Índice de Paz México	Cultura de paz	Posición	Descendente	15	19	20	20	19	17	11	Instituto para la Economía y la Paz (IEP). Índice de Paz México (IPM), 2022.	89.47%
Recomendaciones de la Comisión de Derechos Humanos de Jalisco	Derechos humanos	Recomendaciones	Descendente	50	40	190	283	37	No evaluable	No evaluable	Comisión Estatal de Derechos Humanos Jalisco. Cifras preliminares 2022.	No evaluable

Nombre del indicador	Temática sectorial	Unidad de medida	Tendencia deseable	Valor 2018	Valor 2019	Valor 2020	Valor 2021	Valor vigente 2022	Meta 2022	Meta PEGD 2024	Fuente y fecha de corte	(%) cumplimiento de meta 2022
Recomendaciones de la CNDH y de la CEDHJ al Ejecutivo Estatal	Derechos humanos	Recomendaciones	Descendente	32	34	31	26	24	No evaluable	No evaluable	Comisión Nacional de Derechos Humanos y Comisión Estatal de Derechos Humanos de Jalisco. Cifras preliminares 2022.	No evaluable
Posición en el indicador de las actividades de monitoreo y evaluación, CONEVAL	Gobernanza para el desarrollo	Posición	Descendente	NA	1	NA	1	NA	No evaluable	1	CONEVAL. Diagnóstico del avance en monitoreo y evaluación en las entidades federativas, 2021.	No evaluable
*Posición de Jalisco en el subíndice de participación ciudadana de la métrica de Gobierno Abierto	Gobernanza para el desarrollo	Posición	Descendente	NA	6	NA	18	18	4	2	INAI, CIDE. Informe de resultados de la Métrica de Gobierno Abierto, 2021.	22.22%

Nombre del indicador	Temática sectorial	Unidad de medida	Tendencia deseable	Valor 2018	Valor 2019	Valor 2020	Valor 2021	Valor vigente 2022	Meta 2022	Meta PEGD 2024	Fuente y fecha de corte	(%) cumplimiento de meta 2022
Índice de paridad política	Igualdad de género	Índice	Ascendente	0.00	0.00	50.56	64.94	ND	56.37	68.00	Observatorio de Participación Política de las Mujeres en México del Instituto Nacional de las Mujeres, con información a diciembre del 2021	No evaluable
Posición en el Índice de Desigualdad de Género	Igualdad de género	Posición	Ascendente	28	ND	ND	ND	ND	28	29	Programa de las Naciones Unidas para el Desarrollo, 2014.	No evaluable

Nombre del indicador	Temática sectorial	Unidad de medida	Tendencia deseable	Valor 2018	Valor 2019	Valor 2020	Valor 2021	Valor vigente 2022	Meta 2022	Meta PEGD 2024	Fuente y fecha de corte	(%) cumplimiento de meta 2022
Brecha de género en el trabajo no remunerado en los hogares jaliscienses	Igualdad de género	Porcentaje	Ascendente	-141.06	-107.22	-245.08	-103.10	-201.13	-102.55	-102.00	Secretaría de Igualdad Sustantiva entre Mujeres y Hombres, con datos de la Encuesta Nacional de Ocupación y Empleo (ENOE) del Instituto Nacional de Estadística y Geografía (INEGI). Cifras preliminares del cuarto trimestre de 2022.	No evaluable
Ingreso por hora trabajada de la población femenina ocupada	Igualdad de género	Pesos	Ascendente	38.84	41.48	45.58	44.82	48.62	46	47.50	INEGI. Encuesta Nacional de Ocupación y Empleo Nueva Edición (ENOEN). Cifras preliminares cuarto trimestre de 2022.	100.00%

Nombre del indicador	Temática sectorial	Unidad de medida	Tendencia deseable	Valor 2018	Valor 2019	Valor 2020	Valor 2021	Valor vigente 2022	Meta 2022	Meta PEGD 2024	Fuente y fecha de corte	(%) cumplimiento de meta 2022
Brecha de género en la tasa de participación laboral de Jalisco	Igualdad de género	Porcentaje	Descendente	31.26	31.17	31.47	32.29	28.16	31.20	30.10	Secretaría de Igualdad Sustantiva entre Mujeres y Hombres, con datos de la Encuesta Nacional de Ocupación y Empleo Nueva Edición (ENOEN) del Instituto Nacional de Estadística y Geografía (INEGI). Cifras del cuarto trimestre 2022.	100.00%
Porcentaje de mujeres en condición de desempleo	Igualdad de género	Tasa	Descendente	2.24	2.94	3.65	3.01	1.99	2.98	2.94	INEGI. Encuesta Nacional de Ocupación y Empleo Nueva Edición (ENOEN). Cifras al cuarto trimestre de 2022.	100.00%

\* La temática Gobernanza sólo presenta los resultados de un indicador evaluable “Posición de Jalisco en el subíndice de participación ciudadana de la métrica de Gobierno Abierto” (INAI-CIDE), que contempla la medición de los sujetos obligados: organismos autónomos, poder judicial, poder legislativo, poder ejecutivo, organismos descentralizados, fideicomisos, universidades, partidos políticos, sindicatos y 15 municipios seleccionados de manera aleatoria.

**Nota:** No evaluable, se refiere a los indicadores que no cuentan con valor actualizado por la fuente original 2022, con fecha de corte al 31 de diciembre, independientemente que en algunos casos se proyectó meta 2022, dado que se espera dicha actualización. Para mayor detalle de los indicadores, favor de consultar el Sistema de Monitoreo de Indicadores del Desarrollo (MIDE Jalisco) en <https://mide.jalisco.gob.mx/>.

## Temáticas especiales

Nombre del indicador	Temática sectorial	Unidad de medida	Tendencia deseable	Valor 2018	Valor 2019	Valor 2020	Valor 2021	Valor vigente 2022	Meta 2022	Meta PEGD 2024	Fuente y fecha de corte	(%) cumplimiento de meta 2022
Porcentaje de niños ocupados de 5 a 17 años	Desarrollo integral de las niñas, los niños y adolescentes	Tasa	Descendente	NA	9.90	ND	ND	ND	9.12	7.45	Encuesta Nacional de Trabajo Infantil (ENTI) 2019, INEGI.	No evaluable
Adolescentes que participan en acciones de prevención de adicciones en el Estado	Desarrollo integral de las niñas, los niños y adolescentes	Adolescentes	Ascendente	475,057	475,174	131,114	196,375	230,375	223,366	475,174	Consejo Estatal Contra las Adicciones en Jalisco (CECAJ). Cifras preliminares 2022.	100.00%
Niñas, niños y adolescentes reintegrados a una familia de origen o adoptiva	Desarrollo integral de las niñas, los niños y adolescentes	Personas	Ascendente	610	695	1,021	1,104	1,344	1,104	1,025	Sistema DIF Jalisco con datos de la Dirección Adopciones y Familias de Acogida, adscrita a la Procuraduría de Protección de Niñas, Niños y Adolescentes del Estado de Jalisco. Cifras preliminares diciembre 2022.	100.00%

Nombre del indicador	Temática sectorial	Unidad de medida	Tendencia deseable	Valor 2018	Valor 2019	Valor 2020	Valor 2021	Valor vigente 2022	Meta 2022	Meta PEGD 2024	Fuente y fecha de corte	(%) cumplimiento de meta 2022
Porcentaje de embarazos en adolescentes	Desarrollo integral de las niñas, los niños y adolescentes	Porcentaje	Descendente	17.90	16.27	15.10	14.80	14.58	14.42	14.90	Sistema de Información Básica en materia de salud (SINBA Nacimientos), OPD Servicios de Salud Jalisco. Cifras preliminares 2022.	98.90%
Feminicidios	Mujeres libres de violencia	Averiguaciones previas / carpetas de investigación	Descendente	33	65	68	73	35	No evaluable	No evaluable	Dirección de Planeación y Estadística. Fiscalía del Estado de Jalisco. Cifras preliminares 2022.	No evaluable

Nombre del indicador	Temática sectorial	Unidad de medida	Tendencia deseable	Valor 2018	Valor 2019	Valor 2020	Valor 2021	Valor vigente 2022	Meta 2022	Meta PEGD 2024	Fuente y fecha de corte	(%) cumplimiento de meta 2022
Índice de percepción de inseguridad para mujeres mayores de 18 años (comprende la falta de castigo a delincuentes e inseguridad)	Mujeres libres de violencia	Índice	Descendente	45.03	47.90	54.30	39.80	42.14	52.87	50.00	Secretaría de Igualdad Sustantiva entre Mujeres y Hombres, con datos de la Encuesta Nacional de Victimización y Percepción sobre Seguridad Pública (ENVIPE) del Instituto Nacional de Estadística y Geografía (INEGI). Cifras del 2022.	100.00%
Proporción de carpetas de investigación por los delitos abuso sexual infantil con víctima mujer, vinculados a proceso	Mujeres libres de violencia	Porcentaje	Ascendente	ND	ND	18.00	21.50	21.00	20.09	25.00	Secretaría de Igualdad Sustantiva entre Mujeres y Hombres, con datos de la Fiscalía del Estado. Cifras preliminares 2022.	100.00%

Nombre del indicador	Temática sectorial	Unidad de medida	Tendencia deseable	Valor 2018	Valor 2019	Valor 2020	Valor 2021	Valor vigente 2022	Meta 2022	Meta PEGD 2024	Fuente y fecha de corte	(%) cumplimiento de meta 2022
Proporción de carpetas de investigación por los delitos de violación con víctima mujer, vinculados a proceso	Mujeres libres de violencia	Porcentaje	Ascendente	ND	ND	35.50	23.50	30.00	39.45	44.00	Secretaría de Igualdad Sustantiva entre Mujeres y Hombres, con datos de la Fiscalía del Estado. Cifras preliminares 2022.	76.05%
Número de Personas desaparecidas y no localizadas	Personas desaparecidas	Personas	Descendente	1,682	2,485	2,022	1,714	1,887	No evaluable	No evaluable	Fiscalía Especializada en Personas Desaparecidas de la Fiscalía del Estado. Cifras preliminares al segundo semestre 2022.	No evaluable
Número de personas localizadas por la Fiscalía Especializada en Personas Desaparecidas	Personas desaparecidas	Personas	Ascendente	2,481	2,538	2,007	2,450	2,341	2,775	3,425	Fiscalía Especializada en Personas Desaparecidas de la Fiscalía del Estado. Cifras preliminares al segundo semestre 2022.	84.36%

Nombre del indicador	Temática sectorial	Unidad de medida	Tendencia deseable	Valor 2018	Valor 2019	Valor 2020	Valor 2021	Valor vigente 2022	Meta 2022	Meta PEGD 2024	Fuente y fecha de corte	(%) cumplimiento de meta 2022
Porcentaje de tratamiento de aguas residuales que cumplen con la Norma en la cuenca del río Santiago	Recuperación integral del Río Santiago	Porcentaje	Ascendente	50.00	90.96	92.20	92.30	92.30	92.45	92.60	Secretaría de Gestión Integral del Agua. Gobierno de Jalisco. 2022.	99.84%
Porcentaje de aguas Residuales Municipales tratadas en la cuenca del Río Santiago	Recuperación integral del Río Santiago	Porcentaje	Ascendente	55.00	57.13	68.70	71.00	69.00	71.15	71.30	Secretaría de Gestión Integral del Agua. Gobierno de Jalisco. 2022.	96.98%
Litros por segundo de agua saneada en la Cuenca del Río Santiago	Recuperación integral del Río Santiago	Litros por segundo	Ascendente	7,764	7,890	8,381	8,789	8,972	9,255	14,276	Secretaría de Gestión Integral del Agua. Gobierno de Jalisco. Cifras preliminares diciembre de 2022.	96.94%

Nombre del indicador	Temática sectorial	Unidad de medida	Tendencia deseable	Valor 2018	Valor 2019	Valor 2020	Valor 2021	Valor vigente 2022	Meta 2022	Meta PEGD 2024	Fuente y fecha de corte	(%) cumplimiento de meta 2022
Porcentaje de cumplimiento de la normatividad ambiental de competencia estatal por unidades económicas en los municipios del área de atención prioritaria del Río Santiago (Sólo municipios del Área Metropolitana de Guadalajara- 9 municipios)	Recuperación integral del Río Santiago	Porcentaje	Ascendente	40.00	38.50	26.50	46.40	46.50	48.27	52.00	Registros administrativos de la Procuraduría Estatal de Protección al Ambiente (PROEPA). Gobierno de Jalisco. Cifras preliminares IV Trimestre de 2022.	96.33%
Porcentaje de cumplimiento de la normatividad ambiental de competencia estatal por unidades económicas en los municipios del área de intervención prioritaria del Río Santiago (18 municipios)	Recuperación integral del Río Santiago	Porcentaje	Ascendente	44.00	44.40	29.10	46.60	44.40	49.73	56.00	Registros administrativos de la Procuraduría Estatal de Protección al Ambiente (PROEPA). Gobierno de Jalisco. Cifras preliminares IV Trimestre de 2022.	89.28%

Nombre del indicador	Temática sectorial	Unidad de medida	Tendencia deseable	Valor 2018	Valor 2019	Valor 2020	Valor 2021	Valor vigente 2022	Meta 2022	Meta PEGD 2024	Fuente y fecha de corte	(%) cumplimiento de meta 2022
Porcentaje de escolares tamizados para detectar de manera temprana la enfermedad renal crónica (Revive Río Santiago) en los municipios del área de intervención en Poncitlán	Recuperación integral del Río Santiago	Porcentaje	Ascendente	NA	NA	78.33	3.20	43.20	57.00	100.00	Dirección de Prospectiva Sectorial / Dirección General de Desarrollo Estratégico del Sector Salud/ Secretaría de Salud, Jalisco, Gobierno de Jalisco, datos preliminares a diciembre de 2022.	75.79%

**Nota:** \*No evaluable, se refiere a los indicadores que no cuentan con valor actualizado por la fuente original 2022, con fecha de corte al 31 de diciembre, independientemente que en algunos casos se proyectó meta 2022, dado que se espera dicha actualización. Para mayor detalle de los indicadores, favor de consultar el Sistema de Monitoreo de Indicadores del Desarrollo (MIDE Jalisco) en <https://mide.jalisco.gob.mx/>.

