



**Planeación y
Participación Ciudadana**

Informe de avances 2024



Plan Estatal

DE GOBERNANZA Y DESARROLLO DE JALISCO

2018 - 2024 • VISIÓN 2030





Informe de avances al mes de diciembre 2024.
Plan Estatal de Gobernanza y Desarrollo, Jalisco 2024, Visión 2030

Dirección General Planeación y Evaluación Participativa
Secretaría de Planeación y Participación Ciudadana
Gobierno del Estado de Jalisco
Av. Magisterio 1499, 1er. Piso, Col. Miraflores, C.P. 44270
Guadalajara, Jalisco, México.

Contenido

Introducción.....	3
I. Indicadores evaluables y cumplimientos de metas generales.....	5
Indicadores evaluables PEGD al 31 de diciembre de 2024	6
Cumplimiento de meta general y por eje del desarrollo	7
II. Cumplimiento de metas por eje del desarrollo y por temática sectorial, Plan Estatal de Gobernanza y Desarrollo Jalisco 2024, Visión 2030.....	10
Cumplimiento de metas por eje del desarrollo y por temática sectorial.....	11
Eje Seguridad Ciudadana, Justicia y Estado de Derecho	11
Eje Desarrollo Social	13
Eje Desarrollo y Crecimiento Económico	15
Eje Desarrollo Sostenible del Territorio	17
Eje Gobierno Efectivo e Integridad Pública	20
Temáticas Transversales	22
Temáticas Especiales.....	25
III. Anexo, Tablas con los avances y cumplimientos de meta por indicador	27
Eje Seguridad ciudadana, justicia y estado de derecho	28
Eje Desarrollo social.....	34
Eje Desarrollo y Crecimiento Económico	42
Eje Desarrollo Sostenible del Territorio	50
Eje Gobierno efectivo e integridad pública.....	59
Temáticas Transversales	64
Temáticas Especiales.....	69

Introducción

Este informe presenta los avances, en el año 2024, de los 41 objetivos temáticos establecidos en el Plan Estatal de Gobernanza y Desarrollo (PEGD) Jalisco 2024, Visión 2030. Los resultados están organizados conforme la estructura del PEGD en ejes del desarrollo y en temáticas sectoriales, transversales y especiales.

Las mediciones de los avances correspondientes tomaron como base los 154 indicadores publicados en el PEGD vigente, y que se les da seguimiento en el Sistema de Monitoreo de Indicadores del Desarrollo (MIDE) Jalisco disponible públicamente en <https://mide.jalisco.gob.mx>. No obstante, el análisis se centra en 108 indicadores que han reportado actualización al mes de diciembre de 2024, con respecto al valor de cierre del año 2023, y que por ende son considerados como "evaluables" en dicho horizonte anual. En relación al resto de los indicadores, que asciende a un número de 46; 42 no cuentan con actualizaciones por parte de su fuente original y 4 no presentan estimación de meta por la naturaleza sensible de lo que miden (faltas a derechos humanos, personas desaparecidas y feminicidios), por lo que, todos estos casos se determinan "no evaluables", y durante la edición del presente documento, se nos imposibilita calcular sus cumplimientos de metas 2024.

Como ya se estableció, este reporte muestra los avances, considerando el total de las métricas PEGD activas en el Sistema MIDE Jalisco, las cuales están organizadas en dos niveles:

- 1) Indicadores estratégicos, considerados de primer nivel y que corresponden a las mediciones de los objetivos de gobernanza de cada uno de los 5 ejes de desarrollo. Estos indicadores están publicados en el Plan Estatal de Gobernanza y Desarrollo vigente y en el sistema público MIDE Jalisco.
- 2) Indicadores sectoriales, considerados de segundo nivel y que refieren a las métricas que dan seguimiento a cada uno de los 41 objetivos sectoriales que plantean los retos de dichas temáticas establecidas en el PEGD, que también forman parte de la publicación del Plan Estatal vigente y se les da seguimiento en el sistema público MIDE Jalisco.

La información de avances en el cumplimiento de las metas 2024 establecidas en MIDE Jalisco, se presentan en este documento de conformidad con los instrumentos y lineamientos vigentes en materia de planeación, monitoreo, evaluación, programación y presupuestación en tres apartados.

En el primer apartado titulado "Indicadores evaluables y cumplimientos de metas generales" se detalla la medición del cumplimiento promedio global, que cuantifica, en una sola cifra, el porcentaje promedio de cumplimiento de metas 2024, conforme los retos derivados del PEGD Jalisco 2024, Visión 2030, con corte al 31 de diciembre de 2024.

Asimismo, en este apartado se informa sobre el cumplimiento promedio por eje, que mide el promedio de cumplimientos de metas de los valores alcanzados -a la fecha del corte- para cada uno de los 5 ejes de gobernanza, así como de las temáticas transversales y especiales.

En el segundo apartado titulado "Cumplimiento de metas por eje del desarrollo y por temática sectorial del Plan Estatal de Gobernanza y Desarrollo (PEGD) Jalisco 2024, Visión

2030", se informa sobre el avance en el cumplimiento promedio por objetivo sectorial, que arroja el promedio de cumplimiento de metas 2024, de los indicadores alineados a cada uno de las 41 temáticas sectoriales del Plan citado.

En cuanto a las metas utilizadas para los cálculos de cumplimiento, es relevante recordar que los parámetros de primera observancia son las metas PEGD 2024, comprometidas y publicadas en dicho Plan. Para el caso de 33 indicadores, cuyas metas fueron alcanzadas al cierre de 2023, se logró conciliar metas 2024 con mayor desafío, con la apuesta de obtener mejores resultados para el desarrollo de Jalisco en el año de 2024.

Es importante asentar, que varios de los indicadores reflejan las circunstancias derivadas de los limitados recursos presupuestarios disponibles para Jalisco en el año 2024. Para mayor información sobre las consideraciones y factores que incidieron en el desempeño de tales métricas, favor de revisar el Anexo I Informe de indicadores de Desarrollo, así como el Anexo II Informe Programático Presupuestal, del Sexto Informe de Gobierno en: <http://informe.jalisco.gob.mx/>. Aunado a lo anterior, consideremos para cualquier análisis y conclusión derivada, que en algunos casos los avances y cumplimientos pueden ser preliminares y parciales, con vistas a un cierre definitivo de 2024.

En cualquier ejercicio de interpretación de los resultados que conllevan los avances que presenta este informe, y su vinculación con instancias o entidades públicas participantes, debe tomarse en cuenta que estamos hablando de indicadores del desarrollo de Jalisco, donde para su evolución favorable es necesaria la concurrencia de esfuerzos de los distintos ámbitos de gobierno, así como de los sectores público, privado y social.

Las consideraciones metodológicas para los procedimientos de medición y cálculo implementados pueden ser consultados en "Ficha de medición de avances" en la sección de Documentos ubicada en: <https://mide.jalisco.gob.mx/>.

En la parte final del documento se integra un apartado anexo con la información a detalle, indicador por indicador, donde se pueden revisar sus avances anuales, así como el cumplimiento de meta caso por caso. Asimismo, se incluyen datos históricos anuales desde 2019, los principales elementos descriptores por métrica, así como las metas 2024, para fines de facilitar la realización de análisis complementarios y conclusiones adicionales sobre lo expuesto en este informe.

La información de los indicadores y de las metas relacionadas puede consultarse de manera actualizada, dinámica y detallada en MIDE Jalisco en la plataforma en línea:



<https://mide.jalisco.gob.mx/>

I. Indicadores evaluables y cumplimientos de metas generales



Indicadores evaluables PEGD al 31 de diciembre de 2024

Indicadores evaluables por nivel

(108)



Fuente: Elaboración propia con datos de MIDE Jalisco, diciembre 2024.

Cobertura territorial de indicadores PEGD evaluables 2024

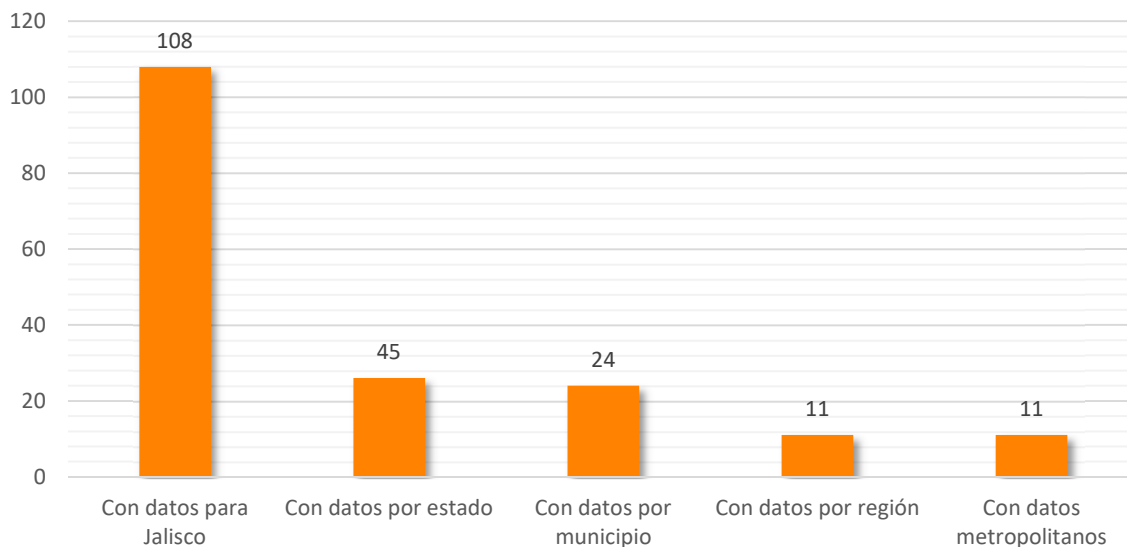

Fuente: Elaboración propia con datos de MIDE Jalisco, diciembre 2024.

Cumplimiento de meta general y por eje del desarrollo, reporte al 31 de diciembre de 2024

Cumplimiento general de metas 2024

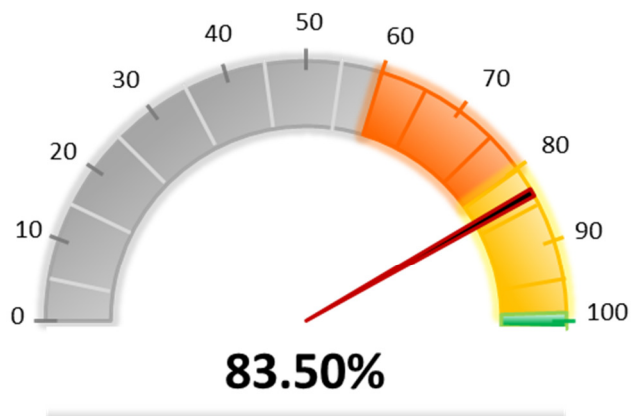

Fuente: Monitoreo de Indicadores del Desarrollo (MIDE) Jalisco, diciembre 2024.

Cumplimiento de metas por eje del desarrollo

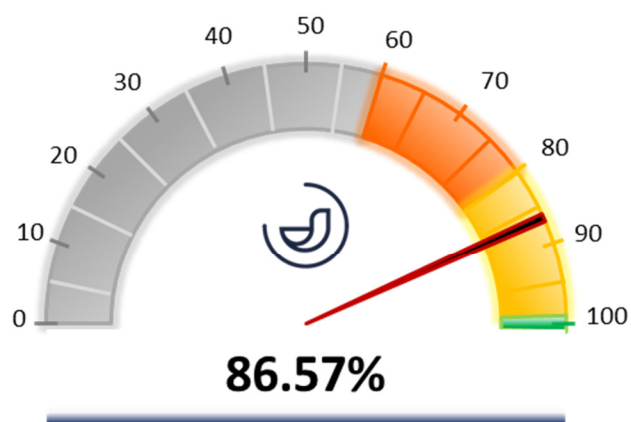

Seguridad Ciudadana, Justicia y Estado de Derecho

Fuente: Monitoreo de Indicadores del Desarrollo (MIDE) Jalisco, diciembre 2024.

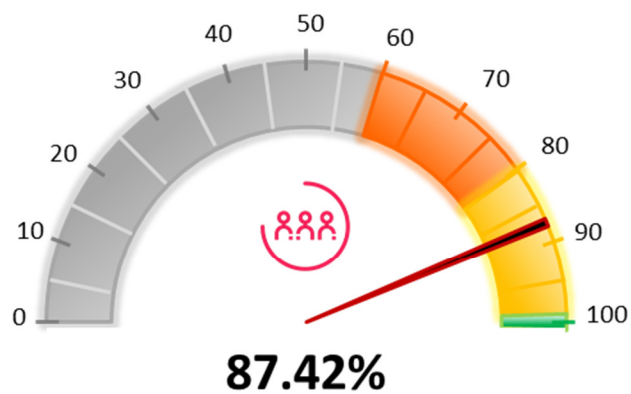

Desarrollo Social

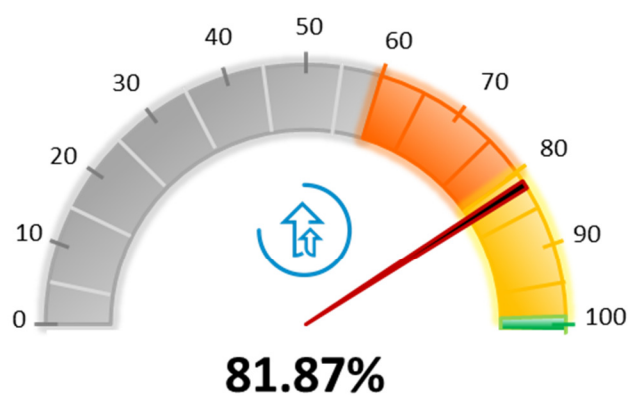

Desarrollo y Crecimiento Económico

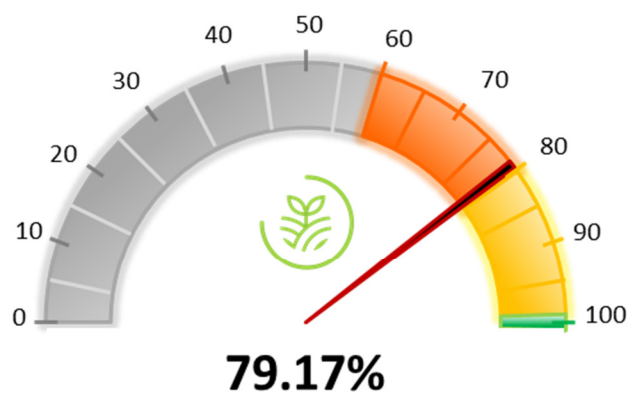

Desarrollo Sostenible del Territorio

Fuente: Monitoreo de Indicadores del Desarrollo (MIDE) Jalisco, diciembre 2024.

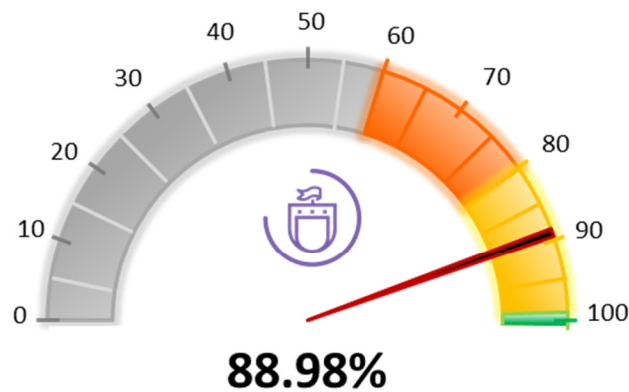

Gobierno Efectivo e Integridad Pública

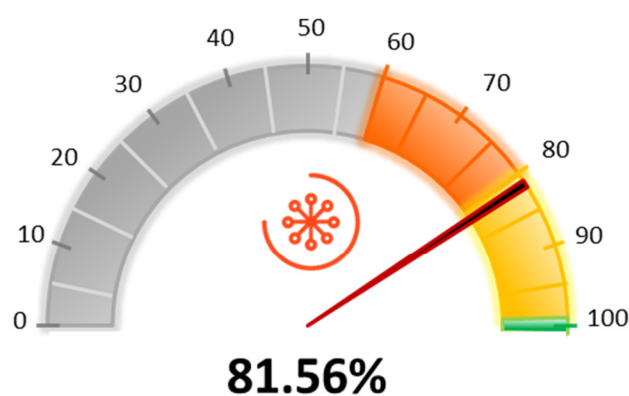

Temáticas Transversales

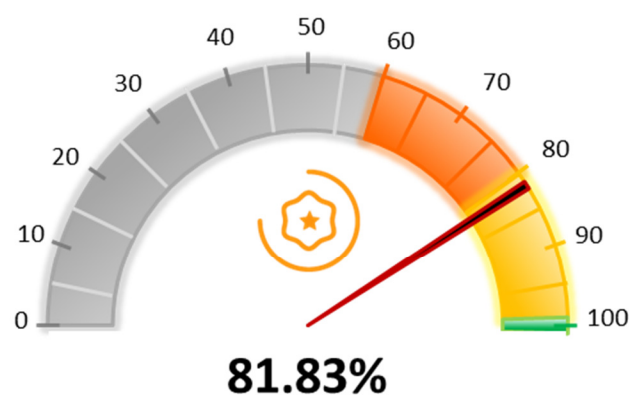

Temáticas Especiales

Fuente: Monitoreo de Indicadores del Desarrollo (MIDE) Jalisco, diciembre 2024.

II. Cumplimiento de metas por eje del desarrollo y por temática sectorial, Plan Estatal de Gobernanza y Desarrollo Jalisco 2024, Visión 2030



Cumplimiento de metas por eje del desarrollo y por temática sectorial

Eje Seguridad Ciudadana, Justicia y Estado de Derecho



Objetivos de desarrollo por temática sectorial

Objetivos sectoriales	Temática
Garantizar la estabilidad social y política de Jalisco atendiendo las demandas sociales y fortaleciendo la observancia del derecho como mecanismo de prevención sobre la conflictividad social, a través de una eficiente coordinación entre los poderes públicos.	Gobernabilidad
Generar mejoras en la seguridad ciudadana que redunden en la calidad de vida de todos los sectores de la población, promoviendo una cultura policial de proximidad con perspectiva de derechos humanos y enfoques diferenciados, apoyándose en el desarrollo, uso y aprovechamiento de las tecnologías de la información y comunicación (TICs), la participación ciudadana y la coordinación entre dependencias de los distintos órdenes de gobierno, para el diseño, implementación y seguimiento de políticas, programas, proyectos y acciones para la prevención y reinserción social.	Seguridad Ciudadana
Reducir los factores de riesgo asociados con la delincuencia en Jalisco, mediante la colaboración intersectorial, la coordinación de acciones, el fortalecimiento de capacidades de los actores involucrados, y las acciones y estrategias de planeación, implementación, monitoreo y evaluación necesarias para prevenir y reducir las violencias y la delincuencia, con un enfoque de cultura de paz, legalidad, convivencia y participación ciudadana.	Prevención social de las violencias y la delincuencia

Objetivos sectoriales	Temática
Hacer eficientes y eficaces los actos de procuración de justicia, centrada la atención en las personas con transparencia y garantía a los derechos humanos.	Procuración de justicia
Fortalecer el Sistema de Impartición de Justicia mediante la coordinación institucional y entre poderes, el fomento de la colaboración social y la promoción de los mecanismos alternativos de solución de controversias y así garantizar el derecho al acceso a la justicia de manera eficaz, eficiente, innovadora, responsable, transparente, pronta y expedita, al tiempo que se observan los protocolos de atención hacia las personas en condición de vulnerabilidad; y en consecuencia, aumentar la confianza ciudadana en los órganos jurisdiccionales.	Impartición de justicia
Reducir las afectaciones causadas por los fenómenos naturales y antropogénicos a través de la Gestión Integral de Riesgos como elemento sustancial en la construcción del estado.	Protección civil

Fuente: Plan Estatal de Gobernanza y Desarrollo (PEGD) Jalisco 2018-2024, visión 2030, actualización 2021, consultarlo en <https://plan.jalisco.gob.mx/>

Cumplimiento de meta por temática sectorial

Seguridad Ciudadana, Justicia y Estado de Derecho					
Indicadores por rango de cumplimiento de meta					
	2	3	11	3	
	menos de 60%		60% a 79%	80% a 99%	100% o más
*Indicadores del Eje	0	0	2	1	
Temáticas sectoriales del Eje					Promedio por temática sectorial
<i>Gobernabilidad</i>	1	0	1	0	68.83%
<i>Seguridad Ciudadana</i>	0	0	2	1	94.18%
<i>Prevención social de las violencias y la delincuencia</i>	0	1	0	1	81.69%
<i>Procuración de justicia</i>	1	0	3	0	84.97%
<i>Impartición de justicia</i>	0	0	3	0	92.95%
<i>Protección civil</i>	0	2	0	0	76.12%

* Son los indicadores directamente alineados al eje del desarrollo, por lo que no forman parte de ninguna temática sectorial.

Fuente: Monitoreo de Indicadores del Desarrollo (MIDE) Jalisco, diciembre 2024.

Eje Desarrollo Social

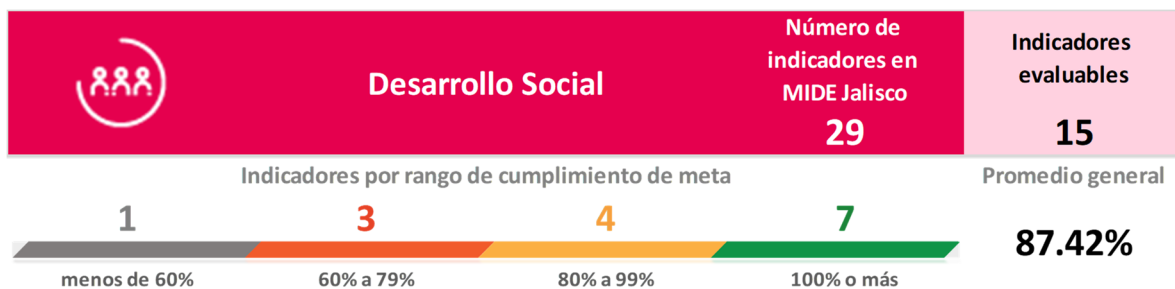

Objetivos de desarrollo por temática sectorial

Objetivos sectoriales	Temática
Reducir los niveles de pobreza multidimensional, dando prioridad a la atención de la pobreza extrema y por ingresos en la población jalisciense, a través de la articulación entre gobierno, sociedad civil e iniciativa privada.	Pobreza y desigualdad
Incrementar la calidad y pertinencia educativa hacia la excelencia de la misma, con un enfoque integral en beneficio de las y los estudiantes del estado de Jalisco, para formar una ciudadanía responsable que enfrente de manera positiva los desafíos personales y colectivos durante su trayecto de vida.	Educación
Proteger y mejorar en el estado la salud de toda la población con la participación de las y los jaliscienses.	Protección a la Salud
Consolidar condiciones igualitarias para el acceso a derechos sociales, servicios integrales y oportunidades para la inclusión en la movilidad social ascendente y a una vida digna de los grupos prioritarios en Jalisco, con dignidad, inclusión, diversidad, igualdad y no discriminación.	Grupos prioritarios
Consolidar una política cultural en beneficio de las y los jaliscienses, el desarrollo de las comunidades culturales, artísticas y creativas del estado para la generación de cambios sociales.	Cultura

Objetivos sectoriales	Temática
Aumentar la calidad de vida de los jaliscienses a través de la promoción de la actividad física y el deporte con oportunidades de acceso incluyentes, diversas y bajo la perspectiva de igualdad de género; que propicien la práctica cotidiana, el desarrollo del talento deportivo y su proyección nacional e internacional, así como la generación de espacios y programas de recreación, ocio, esparcimiento y espectáculo, promoviendo los resultados que influyan en la sociedad.	Deporte y activación física

Fuente: Plan Estatal de Gobernanza y Desarrollo (PEGD) Jalisco 2018-2024, visión 2030, actualización 2021, consultarlo en <https://plan.jalisco.gob.mx/>

Cumplimiento de meta por temática sectorial

 Desarrollo Social					
	Indicadores por rango de cumplimiento de meta				Promedio por temática sectorial
	1	3	4	7	
	menos de 60%	60% a 79%	80% a 99%	100% o más	
*Indicadores del Eje	0	0	0	0	
Temáticas sectoriales del Eje					
<i>Pobreza y desigualdad</i>	0	0	0	0	No evaluable
<i>Educación</i>	0	1	3	3	94.91%
<i>Protección a la salud</i>	0	0	0	0	No evaluable
<i>Grupos prioritarios</i>	0	0	1	0	91.62%
<i>Cultura</i>	0	1	0	3	91.82%
<i>Deporte y activación física</i>	1	1	0	1	62.66%

* Son los indicadores directamente alineados al eje del desarrollo, por lo que no forman parte de ninguna temática sectorial.

Fuente: Monitoreo de Indicadores del Desarrollo (MIDE) Jalisco, diciembre 2024.

Eje Desarrollo y Crecimiento Económico





Objetivos de desarrollo por temática sectorial

Objetivos sectoriales	Temática
Incrementar la tecnificación y el valor agregado de las actividades productivas primarias en el estado destacando la conservación de los recursos naturales y la competitividad.	Desarrollo rural
Incrementar el nivel de especialización de los sectores económicos y la productividad de las MiPyMEs con la finalidad de atraer mayor inversión y generar más y mejores empleos en la entidad, con énfasis en el interior del estado.	Industria, Comercio y Servicios
Alcanzar la suficiencia energética de Jalisco, mediante el diseño e implementación de incentivos a la inversión en infraestructura que incremente la producción y capacidad logística, entorno a fuentes de energía tradicionales y renovables, así como sistemas de eficiencia energética, brindando insumos energéticos competitivos, sustentables y dentro del marco de la COP21 de París sobre cambio climático.	Energía
Incrementar la afluencia y la derrama económica proveniente del turismo, de manera incluyente y sustentable, tomando en cuenta los retos a los que se enfrenta el turismo por la pandemia COVID 19.	Turismo
Incrementar el empleo formal para la población económicamente activa, fomentando la mejora en los entornos económico y social del estado de Jalisco.	Competencias y capacidades del capital humano

Objetivos sectoriales	Temática
Fomentar el desarrollo científico y tecnológico, a través de la vinculación entre la academia, industria, sociedad y gobierno para la formación de capital humano especializado en áreas estratégicas, así como, la inversión científica y tecnológica para alcanzar un desarrollo sostenible y sustentable en todas las regiones del estado.	Innovación, ciencia y tecnología
Detonar el emprendimiento, crecimiento y consolidación de las MiPyMEs de Jalisco, a través de la estructuración de servicios de desarrollo empresarial y esquemas que promuevan el acceso al crédito, el impulso a fondos de capital para la atracción de inversión nacional y extranjera, así como los fondos de inversión para financiar proyectos estratégicos.	Financiamiento para el desarrollo

Fuente: Plan Estatal de Gobernanza y Desarrollo (PEGD) Jalisco 2018-2024, visión 2030, actualización 2021, consultarlo en <https://plan.jalisco.gob.mx/>.

Cumplimiento de meta por temática sectorial

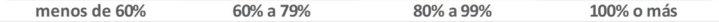
 Desarrollo y Crecimiento Económico					
Indicadores por rango de cumplimiento de meta					
	3	3	6	7	
					
					
*Indicadores del Eje	1	0	0	0	
Temáticas sectoriales del Eje					Promedio por temática sectorial
<i>Desarrollo rural</i>	0	1	0	0	63.13%
<i>Industria, comercio y servicios</i>	1	0	0	1	76.92%
<i>Energía</i>	0	1	0	1	81.60%
<i>Turismo</i>	0	0	2	0	89.43%
<i>Competencias y capacidades del capital humano</i>	0	0	2	1	97.81%
<i>Innovación, ciencia y tecnología</i>	0	1	2	2	91.62%
<i>Financiamiento para el desarrollo</i>	1	0	0	2	70.52%

* Son los indicadores directamente alineados al eje del desarrollo, por lo que no forman parte de ninguna temática sectorial.

Fuente: Monitoreo de Indicadores del Desarrollo (MIDE) Jalisco, diciembre 2024.

Eje Desarrollo Sostenible del Territorio



Objetivos de desarrollo por temática sectorial

Objetivos sectoriales	Temática
Incrementar la coordinación metropolitana en todas las áreas metropolitanas del Estado.	Desarrollo metropolitano
Garantizar el derecho humano al agua y al saneamiento, a través de la gestión integral del recurso hídrico con visión de cuenca, que asegure un aprovechamiento sustentable y equitativo del agua superficial y subterránea, y permita la conservación de la biodiversidad y los procesos ecosistémicos.	Gestión integral del agua
Incrementar y ampliar la infraestructura pública y el equipamiento urbano mediante una planeación ordenada, sostenible e incluyente en los municipios de Jalisco, para fortalecer su desarrollo social y reducir las desigualdades.	Infraestructura para el desarrollo
Consolidar un modelo integral de movilidad que garantice el desplazamiento de personas con calidad, seguridad, accesibilidad, oportunidad y eficiencia, procurando un sistema integrado y multimodal, que considere la movilidad activa y un esquema de reducción de emisiones.	Desarrollo integral de movilidad
Consolidar y fortalecer los mecanismos, instrumentos y las capacidades institucionales para garantizar una protección y gestión del medio ambiente que fomente prácticas sustentables en los sectores de la economía y reduzca los niveles de contaminación en el medio ambiente.	Protección y gestión ambiental

Objetivos sectoriales	Temática
<p>Reducir la pérdida de Capital Natural, conservando la biodiversidad y funcionalidad de los ecosistemas y sus servicios ambientales, asegurando el uso sustentable de los recursos naturales en beneficio social.</p>	<p>Gestión de ecosistemas y biodiversidad</p>
<p>Impulsar una gestión integral y transversal del territorio de Jalisco, que valore justamente el capital natural, promueva una economía ambientalmente responsable y una planeación urbana sustentable que consideren las potencialidades y límites de las regiones, áreas metropolitanas y localidades, a través de la implementación de una política descentralizada de gestión territorial basada en esquemas efectivos de gobernanza.</p>	<p>Gobernanza territorial y desarrollo regional</p>
<p>Incrementar el acceso a la justicia ambiental a través del fortalecimiento de la normatividad ambiental estatal vigente con énfasis en su alineación con la legislación federal; consolidando tanto la colaboración interinstitucional como la corresponsabilidad ciudadana y mejorando la capacidad de aplicación de la normatividad ambiental en los distintos órdenes de gobierno.</p>	<p>Procuración de justicia ambiental</p>

Fuente: Plan Estatal de Gobernanza y Desarrollo (PEGD) Jalisco 2018-2024, visión 2030, actualización 2021, consultarlo en <https://plan.jalisco.gob.mx/>.

Cumplimiento de meta por temática sectorial

Desarrollo Sostenible del Territorio					
Indicadores por rango de cumplimiento de meta					
	5	4	7	8	
	menos de 60%		60% a 79%	80% a 99%	100% o más
*Indicadores del Eje	0	0	1	0	
Temáticas sectoriales del Eje					Promedio por temática sectorial
<i>Desarrollo metropolitano</i>	1	1	1	1	68.37%
<i>Gestión integral del agua</i>	0	0	0	2	100.00%
<i>Infraestructura para el desarrollo</i>	0	0	1	2	99.98%
<i>Desarrollo integral de movilidad</i>	0	1	1	2	87.20%
<i>Protección y gestión ambiental</i>	2	0	1	0	53.76%
<i>Gestión de ecosistemas y biodiversidad</i>	1	0	0	1	79.00%
<i>Gobernanza territorial y desarrollo regional</i>	1	2	0	0	67.91%
<i>Procuración de la justicia ambiental</i>	0	0	2	0	86.03%

* Son los indicadores directamente alineados al eje del desarrollo, por lo que no forman parte de ninguna temática sectorial.

Fuente: Monitoreo de Indicadores del Desarrollo (MIDE) Jalisco, diciembre 2024.

Eje Gobierno Efectivo e Integridad Pública

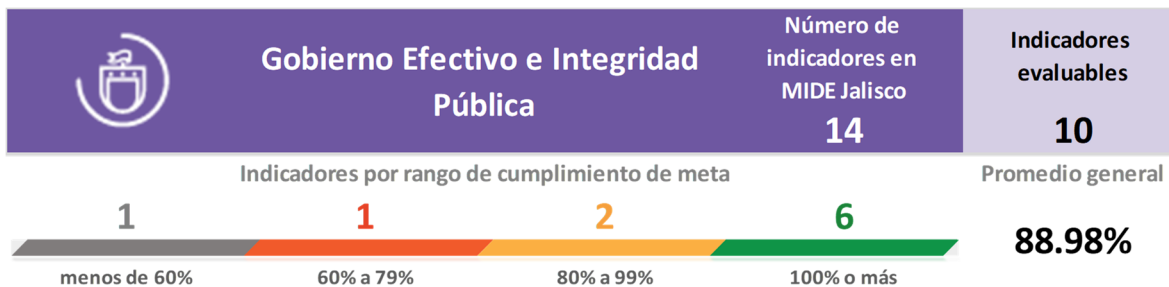



Objetivos de desarrollo por temática sectorial

Objetivos sectoriales	Temática
Fomentar el cumplimiento y la aplicación de normas y criterios en materia fiscal y hacendaria, manteniendo el balance presupuestal con disciplina financiera, propiciando que las Dependencias, Entidades Públicas, Gobiernos Municipales y Proveedores del Estado, cumplan los resultados esperados.	Hacienda Pública
Consolidar el desempeño eficiente de las instituciones públicas a partir del incremento del uso de las tecnologías de la información en las políticas públicas y proyectos del Gobierno del Estado de Jalisco.	Administración pública
Posicionar a Jalisco como un estado más transparente, abierto y que rinde cuentas que garantiza la transparencia y el derecho de acceso a la información pública y la protección de datos personales.	Acceso a la información, transparencia y protección de datos personales
Incrementar la efectividad de la Administración Pública con la correcta designación de los Recursos Humanos y Económicos y la correcta aplicación del Sistema de Control Interno para lograr los objetivos comunes.	Política de integridad y control interno

Fuente: Plan Estatal de Gobernanza y Desarrollo (PEGD) Jalisco 2018-2024, visión 2030, actualización 2021, consultarlo en <https://plan.jalisco.gob.mx/>.

Cumplimiento de meta por temática sectorial

 Gobierno Efectivo e Integridad Pública					
Indicadores por rango de cumplimiento de meta					
	1	1	2	6	
					
	menos de 60%	60% a 79%	80% a 99%	100% o más	
*Indicadores del Eje	0	0	1	0	
Temáticas sectoriales del Eje					Promedio por temática sectorial
<i>Hacienda pública</i>	0	1	0	2	88.89%
<i>Administración pública</i>	0	0	1	2	94.30%
<i>Acceso a la información, transparencia y protección de datos personales</i>	1	0	0	1	74.12%
<i>Política de integridad y control interno</i>	0	0	0	1	100.00%

* Son los indicadores directamente alineados al eje del desarrollo, por lo que no forman parte de ninguna temática sectorial.

Fuente: Monitoreo de Indicadores del Desarrollo (MIDE) Jalisco, diciembre 2024.

Temáticas Transversales



Objetivos de desarrollo por temática sectorial

Objetivos sectoriales	Temática
Fortalecer las capacidades institucionales e incrementar su efectividad para prevenir y atender las violaciones de Derechos Humanos; integrando mecanismos de gobernanza que favorezcan la coordinación interinstitucional y desarrollando acciones con enfoque victimal y enfoque biopsicosocial.	Derechos humanos
Los sectores público, social y privado incorporan la perspectiva de género en su quehacer y generan acciones afirmativas en torno a la empleabilidad, corresponsabilidad y proyectos de vida para disminuir las desigualdades entre mujeres y hombres en Jalisco.	Igualdad de género
Mejorar la gobernanza en todos los poderes públicos y autónomos del Estado de Jalisco mediante la promoción e implementación de mecanismos de participación ciudadana y redes para la incidencia e involucramiento de la ciudadanía en asuntos y temas de interés público para el desarrollo sostenible.	Gobernanza para el desarrollo
Fortalecer las capacidades institucionales e incrementar su efectividad para identificar y atender las violencias, así como para desarrollar competencias sociales para la construcción de paz, atendiendo de manera prioritaria a víctimas y personas que integran grupos en situación de vulnerabilidad.	Cultura de paz

Objetivos sectoriales	Temática
<p>Consolidar en Jalisco la Acción Climática, a través de la aplicación transversal de las políticas de mitigación y adaptación al cambio climático y el establecimiento de mecanismos de gobernanza, para transitar al desarrollo bajo en carbono, mejorar los sumideros y reducir la vulnerabilidad de los ecosistemas, la infraestructura, los sistemas productivos y las sociedades; para incrementar la resiliencia del territorio y contribuir al cumplimiento de los compromisos internacionales de México (Objetivos Desarrollo Sostenible y Acuerdo de París, entre otros).</p>	<p>Cambio climático</p>
<p>Aumentar las capacidades de control de la corrupción del gobierno a nivel estatal y municipal, la sociedad civil e iniciativa privada en el estado de Jalisco.</p>	<p>Corrupción e impunidad</p>

Fuente: Plan Estatal de Gobernanza y Desarrollo (PEGD) Jalisco 2018-2024, visión 2030, actualización 2021, consultarlo en <https://plan.jalisco.gob.mx/>.

Cumplimiento de meta por temática

 Temáticas Transversales					
Indicadores por rango de cumplimiento de meta					
	1	2	3	2	
	menos de 60%	60% a 79%	80% a 99%	100% o más	
*Indicadores del Eje	NA	NA	NA	NA	
Temáticas sectoriales del Eje					Promedio por temática sectorial
<i>Derechos humanos</i>	0	0	0	0	No evaluable
<i>Igualdad de género</i>	1	0	1	1	82.82%
<i>Gobernanza para el desarrollo</i>	0	0	0	0	No evaluable
<i>Cultura de paz</i>	0	1	0	0	61.11%
<i>Cambio climático</i>	0	1	2	1	85.73%
<i>Corrupción e impunidad</i>	0	0	0	0	No evaluable

* Son los indicadores directamente alineados al eje del desarrollo, por lo que no forman parte de ninguna temática sectorial.

Nota: Para los indicadores de la temática Derechos humanos, no se definieron metas, dado que el estado debe buscar permanentemente que no existan los lamentables casos que miden.

Fuente: Monitoreo de Indicadores del Desarrollo (MIDE) Jalisco, diciembre 2024.

Temáticas Especiales



Objetivos de desarrollo por temática sectorial

Objetivos sectoriales	Temática
Generar las condiciones institucionales para garantizar, proteger, promover y respetar el derecho humano a una vida libre de violencia de todas las mujeres, adolescentes y niñas que habitan y transitan el Estado de Jalisco a través del trabajo conjunto, coordinado y articulado de todas las dependencias de gobierno involucradas en la prevención, atención, sanción y erradicación de la violencia por razón de género y el cumplimiento de la Alerta de Violencia de Género contra las Mujeres (AVGM).	Mujeres libres de violencia
Incrementar las capacidades institucionales presupuestales, de personal, capacitación, tecnología, coordinación, difusión y de vinculación procesal para disminuir la incidencia de la problemática de personas desaparecidas.	Personas desaparecidas
Promover y garantizar el pleno desarrollo de las niñas, niños y adolescentes que habitan o se encuentran en territorio jalisciense, a través del fortalecimiento de las condiciones de su entorno humano y colectivo, así como de sus capacidades personales, anteponiendo el interés superior de la niñez.	Desarrollo integral de las niñas, los niños y adolescentes
Mejorar las condiciones ecológicas, ambientales y sociales del Área de Intervención Prioritaria del Río Santiago, por medio de acciones estratégicas, integradas y articuladas y una visión de sustentabilidad y respeto a los derechos humanos, reduzcan la contaminación presente en la cuenca y así mejorar la calidad de vida de sus habitantes.	Recuperación integral del Río Santiago

Fuente: Plan Estatal de Gobernanza y Desarrollo (PEGD) Jalisco 2018-2024, visión 2030, actualización 2021, consultarlo en <https://plan.jalisco.gob.mx/>.

Cumplimiento de meta por temática

 Temáticas Especiales					
Indicadores por rango de cumplimiento de meta					
	2	2	5	4	
	menos de 60%		60% a 79%	80% a 99%	100% o más
*Indicadores del Eje	NA	NA	NA	NA	
Temáticas sectoriales del Eje					Promedio por temática sectorial
<i>Mujeres libres de violencia</i>	1	1	0	1	64.33%
<i>Personas desaparecidas</i>	1	0	0	0	52.96%
<i>Desarrollo integral de las niñas, los niños y adolescentes</i>	0	0	2	1	91.65%
<i>Recuperación integral del Río Santiago</i>	0	1	3	2	90.48%

* Son los indicadores directamente alineados al eje del desarrollo, por lo que no forman parte de ninguna temática sectorial.

Fuente: Monitoreo de Indicadores del Desarrollo (MIDE) Jalisco, diciembre 2024.

III. Anexo, Tablas con los avances y cumplimientos de meta por indicador



Eje Seguridad ciudadana, justicia y estado de derecho

Nombre del indicador	Temática	Unidad de medida	Tendencia deseable	Valor 2019	Valor 2020	Valor 2021	Valor 2022	Valor 2023	Valor vigente 2024	Meta 2024	Fuente y fecha de corte	Porcentaje cumplimiento de meta 2024
Porcentaje de delitos no denunciados respecto a los delitos ocurridos	Indicador de eje	Porcentaje	Descendente	88.70	86.20	88.60	91.30	86.90	87.90	83.93	INEGI. Encuesta Nacional de Victimización y Percepción sobre Seguridad Pública (ENVIPE), 2024.	95.48%
Porcentaje de percepción de inseguridad	Indicador de eje	Porcentaje	Descendente	77.70	83.10	76.00	79.10	78.70	74.60	70.70	INEGI. Encuesta Nacional de Victimización y Percepción sobre Seguridad Pública (ENVIPE) 2024.	94.77%
Posición en el Índice de Desarrollo Democrático	Indicador de eje	Posición	Descendente	24	13	14	12	9	9	9	Polilat y la Fundación Konrad Adenauer. Índice de Desarrollo Democrático de México, 2023.	100.00%
Posición en el Subíndice Sistema de Derecho Confiable y Objetivo del Índice de Competitividad, IMCO	Indicador de eje	Posición	Descendente	NA	18	19	13	27	20	15	IMCO, Índice de Competitividad Estatal 2024.	*No evaluable

Nombre del indicador	Temática	Unidad de medida	Tendencia deseable	Valor 2019	Valor 2020	Valor 2021	Valor 2022	Valor 2023	Valor vigente 2024	Meta 2024	Fuente y fecha de corte	Porcentaje cumplimiento de meta 2024
Calificación según la confianza que le otorga la población al gobierno estatal	Gobernabilidad	Calificación	Ascendente	4.8	NA	4.7	NA	4.9	4.9	6.0	INEGI. Encuesta Nacional de Calidad e Impacto Gubernamental (ENCIG.), 2023. Tabulados básicos.	81.67%
Porcentaje de la población urbana que considera que la falta de coordinación entre diferentes niveles de gobierno es uno de los principales problemas en Jalisco	Gobernabilidad	Porcentaje	Descendente	11.60	NA	14.20	NA	15.00	15.00	8.40	INEGI. Encuesta Nacional de Calidad e Impacto Gubernamental 2023 (ENCIG).	56.00%
Posición en el Subíndice Sistema Político Estable y Funcional del Índice de Competitividad, IMCO	Gobernabilidad	Posición	Descendente	NA	17	8	8	12	12	6	IMCO, Índice de Competitividad Estatal 2023.	*No evaluable

Nombre del indicador	Temática	Unidad de medida	Tendencia deseable	Valor 2019	Valor 2020	Valor 2021	Valor 2022	Valor 2023	Valor vigente 2024	Meta 2024	Fuente y fecha de corte	Porcentaje cumplimiento de meta 2024
Calificación según la confianza que le otorga la población a jueces y magistrados	Impartición de justicia	Calificación	Ascendente	4.8	NA	5.0	NA	4.8	4.8	5.2	INEGI. Encuesta Nacional de Calidad e Impacto Gubernamental (ENCIG), 2023.	92.31%
Porcentaje de conclusión de expedientes en relación a los expedientes que ingresan a los órganos jurisdiccionales de primera instancia	Impartición de justicia	Porcentaje	Ascendente	NA	22.00	42.00	18.52	51.42	49.75	51.42	INEGI. Censo Nacional de Impartición de Justicia Estatal, 2024.	96.75%
Porcentaje de población que percibe a los jueces como corruptos	Impartición de justicia	Porcentaje	Descendente	74.50	69.30	68.20	71.10	65.70	69.50	62.40	INEGI, Encuesta Nacional de Victimización y Percepción sobre Seguridad Pública (ENVIPE) 2024.	89.78%
Sentencias definitivas con la modalidad de juicios orales	Impartición de justicia	Sentencias	Ascendente	264	249	415	ND	ND	415	253	Consejo de la Judicatura, Poder Judicial del Estado de Jalisco. III Trimestre 2021.	*No evaluable

Nombre del indicador	Temática	Unidad de medida	Tendencia deseable	Valor 2019	Valor 2020	Valor 2021	Valor 2022	Valor 2023	Valor vigente 2024	Meta 2024	Fuente y fecha de corte	Porcentaje cumplimiento de meta 2024
Porcentaje de la población de 18 y más que considera que vivir en su entorno más cercano es inseguro	Prevención social de las violencias y la delincuencia	Porcentaje	Descendente	51.50	62.10	41.80	42.00	38.60	37.70	38.60	INEGI. Encuesta Nacional de Victimización y Percepción sobre Seguridad Pública (ENVIPE), 2024.	100.00%
Porcentaje de población de 18 años y más que se organiza con sus vecinos para resolver problemas de seguridad identificados en su entorno más cercano	Prevención social de las violencias y la delincuencia	Porcentaje	Ascendente	28.20	35.40	36.20	33.40	34.20	35.80	56.48	INEGI. Encuesta Nacional de Victimización y Percepción sobre Seguridad Pública (ENVIPE), 2024.	63.39%
Expedientes iniciados por justicia alternativa	Procuración de justicia	Expedientes	Ascendente	24,426	31,017	21,900	26,455	21,660	17,501	31,029	INEGI. Censo Nacional de Procuración de Justicia Estatal, 2024.	56.40%
Personas asistidas jurídicamente en la Procuraduría Social	Procuración de justicia	Usuarios	Ascendente	58,150	53,024	62,712	62,236	65,063	64,337	70,000	Subprocuraduría de Servicios Jurídicos Asistenciales/ Coordinación General de Regiones. Procuraduría Social. Cifras preliminares 2024.	91.91%

Nombre del indicador	Temática	Unidad de medida	Tendencia deseable	Valor 2019	Valor 2020	Valor 2021	Valor 2022	Valor 2023	Valor vigente 2024	Meta 2024	Fuente y fecha de corte	Porcentaje cumplimiento de meta 2024
Porcentaje de averiguaciones previas determinadas respecto al total de averiguaciones abiertas	Procuración de justicia	Porcentaje	Ascendente	27.20	70.90	62.40	87.80	89.00	84.60	89.00	INEGI. Censo Nacional de Procuración de Justicia Estatal, 2024.	95.06%
Porcentaje de población que percibe a los ministerios públicos y procuradurías como corruptas	Procuración de justicia	Porcentaje	Descendente	61.40	67.30	61.20	61.90	57.80	59.90	57.80	INEGI. Encuesta Nacional de Victimización y Percepción sobre Seguridad Pública (ENVIPE), 2024.	96.49%
Emergencias causadas por fenómenos antropogénicos	Protección civil	Emergencias	Descendente	2,620	2,219	2,670	2,300	2,876	2,995	2,215	Unidad Estatal de Protección Civil y Bomberos, Gobierno de Jalisco. Cifras preliminares 2024.	73.96%
Personas capacitadas en materia de protección civil	Protección civil	Personas	Ascendente	12,565	29,455	25,258	22,186	22,750	23,212	29,652	Unidad Estatal de Protección Civil y Bomberos, Gobierno de Jalisco. Cifras preliminares 2024.	78.28%
Porcentaje de internos que se encuentran escolarmente activos en los reclusorios	Seguridad ciudadana	Porcentaje	Ascendente	20.37	62.00	69.08	64.33	48.50	57.66	66.00	Dirección General de Reinserción Social, Secretaría de Seguridad, Gobierno de Jalisco. Cifras preliminares 2025.	87.36%

Nombre del indicador	Temática	Unidad de medida	Tendencia deseable	Valor 2019	Valor 2020	Valor 2021	Valor 2022	Valor 2023	Valor vigente 2024	Meta 2024	Fuente y fecha de corte	Porcentaje cumplimiento de meta 2024
Tasa de delitos del fuero común por cada cien mil habitantes	Seguridad ciudadana	Tasa	Descendente	1,879.45	1,505.76	1,514.40	1,498.40	1,523.38	1,406.79	1,461.20	Dirección de Planeación y Estadística. Fiscalía Estatal. Población tomada de las proyecciones de Población del CONAPO 2016-2050. México: Cifras preliminares 2024.	100.00%
Tasa de prevalencia delictiva por cada cien mil habitantes	Seguridad ciudadana	Tasa	Descendente	30,445	27,293	25,764	25,223	23,594	24,793	23,594	INEGI. Encuesta Nacional de Victimización y Percepción sobre Seguridad Pública (ENVIPE). 2024.	95.16%

Nota: *No evaluable, se refiere a los indicadores que no cuentan con valor actualizado por la fuente original 2024, con fecha de corte al 31 de diciembre, independientemente que en algunos casos se proyectó meta 2024, dado que se espera dicha actualización. Para mayor detalle de los indicadores, favor de consultar el Sistema de Monitoreo de Indicadores del Desarrollo (MIDE Jalisco) en <https://mide.jalisco.gob.mx/>.

Eje Desarrollo social

Nombre del indicador	Temática	Unidad de medida	Tendencia deseable	Valor 2019	Valor 2020	Valor 2021	Valor 2022	Valor 2023	Valor vigente 2024	Meta 2024	Fuente y fecha de corte	Porcentaje cumplimiento de meta 2024
Porcentaje de la población vulnerable por carencias sociales	Indicador de eje	Porcentaje	Descendente	NA	28.40	NA	37.80	NA	37.80	22.80	CONEVAL. Medición de la pobreza 2022, estimaciones con base en la ENIGH 2022.	*No evaluable
Porcentaje de población en situación de pobreza	Indicador de eje	Porcentaje	Descendente	NA	31.40	NA	21.80	NA	21.80	21.80	CONEVAL. Medición de la pobreza 2022, estimaciones con base en la ENIGH 2022.	*No evaluable
Posición en el Índice de Rezago Social	Indicador de eje	Posición	Ascendente	NA	24	NA	NA	NA	24	*No evaluable	CONEVAL. Índice de Rezago Social a nivel municipal y por localidad, 2020.	*No evaluable
Asistentes a bibliotecas públicas	Cultura	Personas	Ascendente	2,108,979	489,341	529,387	1,152,768	1,365,742	1,385,473	2,059,409	Secretaría de Cultura. Gobierno de Jalisco. Cifras diciembre 2024.	67.28%
Capital humano artístico ocupado y empleado	Cultura	Artistas	Ascendente	60,605	36,093	49,838	54,047	50,775	62,370	58,611	Secretaría de Cultura. Gobierno de Jalisco. Cifras 2024.	100.00%

Nombre del indicador	Temática	Unidad de medida	Tendencia deseable	Valor 2019	Valor 2020	Valor 2021	Valor 2022	Valor 2023	Valor vigente 2024	Meta 2024	Fuente y fecha de corte	Porcentaje cumplimiento de meta 2024
Personas visitantes a los museos de Jalisco que dependen de la Secretaría de Cultura	Cultura	Personas	Ascendente	844,844	255,808	275,337	473,594	572,336	673,678	572,336	Secretaría de Cultura. Gobierno de Jalisco. Cifras diciembre 2024.	100.00%
Proporción de eventos y adiestramientos culturales dirigidos a grupos prioritarios	Cultura	Porcentaje	Ascendente	27.00	26.00	18.00	20.00	26.00	29.66	28.00	Secretaría de Cultura. Gobierno de Jalisco. Cifras 2024.	100.00%
Número de atletas jaliscienses que se integran a la selección nacional	Deporte y activación física	Atletas	Ascendente	439	183	376	453	545	391	545	CODE Jalisco, Dirección de Deporte Competitivo. Cifras preliminares enero de 2025.	71.74%
Población que participa en los proyectos de cultura física en el Estado.	Deporte y activación física	Personas	Ascendente	435,096	1,359,676	237,122	246,521	444,956	221,055	1,360,972	CODE Jalisco. Dirección de Cultura Física. Cifras 2024.	16.24%
Porcentaje de eficiencia de la delegación Jalisco en los Juegos Nacionales CONADE	Deporte y activación física	Porcentaje	Ascendente	32.00	0.00	34.30	47.90	48.00	59.00	48.00	Comisión Nacional de Cultura Física y Deporte (CONADE). Cifras preliminares diciembre 2024.	100.00%

Nombre del indicador	Temática	Unidad de medida	Tendencia deseable	Valor 2019	Valor 2020	Valor 2021	Valor 2022	Valor 2023	Valor vigente 2024	Meta 2024	Fuente y fecha de corte	Porcentaje cumplimiento de meta 2024
Grado promedio de escolaridad	Educación	Grado promedio	Ascendente	9.6	9.8	9.9	10.0	10.2	10.3	10.3	Secretaría de Educación Pública (SEP), Sistema Nacional de Información Estadística Educativa (SNIEE), septiembre 2024.	100.00%
Porcentaje de cobertura en educación media superior de 15 a 17 años	Educación	Porcentaje	Ascendente	71.78	71.22	71.13	72.67	74.00	74.36	78.00	Secretaría de Educación Pública (SEP). Sistema Nacional de Información Estadística Educativa (SNIEE), cifras preliminares septiembre 2024.	95.33%
Porcentaje de cobertura en educación superior sin posgrado de 18 a 22 años	Educación	Porcentaje	Ascendente	35.90	36.90	36.50	36.50	37.80	38.80	40.00	Secretaría de Educación Pública (SEP), Dirección de Estadísticas y Sistemas de Información, cifras preliminares septiembre 2024..	97.00%

Nombre del indicador	Temática	Unidad de medida	Tendencia deseable	Valor 2019	Valor 2020	Valor 2021	Valor 2022	Valor 2023	Valor vigente 2024	Meta 2024	Fuente y fecha de corte	Porcentaje cumplimiento de meta 2024
Porcentaje de eficiencia terminal en OPD de educación superior sectorizadas a la Secretaría de Innovación, Ciencia y Tecnología	Educación	Porcentaje	Ascendente	45.49	48.00	48.00	48.00	61.13	61.13	61.13	Secretaría de Innovación, Ciencia y Tecnología, con base en la Forma 911 de la Secretaría de Educación Jalisco, cifras preliminares septiembre 2024.	100.00%
Porcentaje de eficiencia terminal en secundaria	Educación	Porcentaje	Ascendente	85.25	87.40	90.94	90.32	87.86	87.15	90.76	Secretaría de Educación Pública (SEP). Sistema Nacional de Información Estadística Educativa (SNIEE), cifras preliminares septiembre 2024.	96.02%
Porcentaje de eficiencia terminal media superior	Educación	Porcentaje	Ascendente	67.29	69.01	56.21	93.52	87.97	93.17	122.56	Secretaría de Educación Pública (SEP). Sistema Nacional de Información Estadística Educativa (SNIEE), cifras preliminares septiembre 2024.	76.02%

Nombre del indicador	Temática	Unidad de medida	Tendencia deseable	Valor 2019	Valor 2020	Valor 2021	Valor 2022	Valor 2023	Valor vigente 2024	Meta 2024	Fuente y fecha de corte	Porcentaje cumplimiento de meta 2024
Porcentaje de la población mayor de 15 años con rezago educativo	Educación	Porcentaje	Descendente	29.70	29.40	29.10	28.50	27.78	27.50	28.00	Instituto Nacional para la Educación de los Adultos (INEA), Instituto Estatal para la Educación de Jóvenes y Adultos (INEEJAD). Cifras preliminares a diciembre de 2024.	100.00%
Porcentaje de jóvenes ocupados	Grupos prioritarios	Porcentaje	Ascendente	32.44	30.02	31.64	31.06	28.82	29.74	32.46	Encuesta Nacional de Ocupación y Empleo (ENOE) III trimestre, 2024.	91.62%
Porcentaje de población con discapacidad en situación de pobreza	Grupos prioritarios	Porcentaje	Descendente	NA	39.75	NA	29.96	NA	29.96	29.96	IIEG con base en estimaciones del CONEVAL; Medición de la Pobreza 2022.	*No evaluable
Porcentaje de población con discapacidad en situación de pobreza extrema	Grupos prioritarios	Porcentaje	Descendente	NA	6.10	NA	2.70	NA	2.70	2.70	IIEG con base en estimaciones del CONEVAL; Medición de la Pobreza 2022.	*No evaluable
Porcentaje de población de 65 años y más en situación de pobreza multidimensional	Grupos prioritarios	Porcentaje	Descendente	NA	27.90	NA	20.10	NA	20.10	20.10	Estimaciones del CONEVAL con base en la ENIGH 2016, 2018, 2020 y 2022.	*No evaluable

Nombre del indicador	Temática	Unidad de medida	Tendencia deseable	Valor 2019	Valor 2020	Valor 2021	Valor 2022	Valor 2023	Valor vigente 2024	Meta 2024	Fuente y fecha de corte	Porcentaje cumplimiento de meta 2024
Coeficiente de GINI	Pobreza y desigualdad	Coeficiente	Descendente	NA	0.388	NA	0.366	NA	0.370	0.366	CONEVAL. Medición de la pobreza 2022, estimaciones con base en la ENIGH 2022 del INEGI.	*No evaluable
Porcentaje de la población con carencia de acceso a la alimentación nutritiva y de calidad	Pobreza y desigualdad	Porcentaje	Descendente	NA	14.80	NA	13.80	NA	13.80	13.50	CONEVAL. Medición de la pobreza 2022, estimaciones con base en la ENIGH 2022.	*No evaluable
Porcentaje de la población con carencia por calidad y espacios de la vivienda	Pobreza y desigualdad	Porcentaje	Descendente	NA	6.30	NA	5.30	NA	5.30	5.30	CONEVAL. Medición de la pobreza 2022, estimaciones con base en la ENIGH 2022.	*No evaluable
Porcentaje de la población en situación de pobreza extrema	Pobreza y desigualdad	Porcentaje	Descendente	NA	3.00	NA	2.10	NA	2.10	1.50	CONEVAL. Medición de la pobreza 2022, estimaciones con base en la ENIGH 2022.	*No evaluable
Porcentaje de población con carencia por acceso a los servicios de salud	Protección a la salud	Porcentaje	Descendente	NA	32.10	NA	37.10	NA	37.10	28.00	CONEVAL. Medición de la pobreza 2022, estimaciones con base en la ENIGH 2022.	*No evaluable

Nombre del indicador	Temática	Unidad de medida	Tendencia deseable	Valor 2019	Valor 2020	Valor 2021	Valor 2022	Valor 2023	Valor vigente 2024	Meta 2024	Fuente y fecha de corte	Porcentaje cumplimiento de meta 2024
Razón de mortalidad materna por 100,000 nacidos vivos	Protección a la salud	Tasa	Descendente	34.00	39.10	50.90	31.20	24.11	24.11	38.00	Secretaría de Salud, Sistema de Notificación Inmediata de Muerte Materna y Dirección General de Epidemiología (DGE), cifras preliminares a diciembre de 2023.	*No evaluable
Tasa de mortalidad infantil por mil recién nacidos	Protección a la salud	Tasa	Descendente	10.88	10.94	10.89	11.01	11.01	11.01	10.00	Secretaría de Salud Jalisco, DGIS Cubos Dinámicos de Información con base en información del INEGI y el Subsistema de Información de Nacimientos (SINAC) 2022. (Última actualización diciembre 2023).	*No evaluable

Nombre del indicador	Temática	Unidad de medida	Tendencia deseable	Valor 2019	Valor 2020	Valor 2021	Valor 2022	Valor 2023	Valor vigente 2024	Meta 2024	Fuente y fecha de corte	Porcentaje cumplimiento de meta 2024
Tasa de mortalidad por diabetes mellitus por cada cien mil habitantes	Protección a la salud	Tasa	Descendente	67.73	84.57	82.44	68.10	68.10	68.10	68.10	Secretaría de Salud Jalisco. 2022, DGIS Cubos Dinámicos de Información (Defunciones INEGI/SS) con base en información del INEGI y proyecciones de población de CONAPO 2016 - 2050. (Última actualización diciembre 2023).	*No evaluable

Nota: *No evaluable, se refiere a los indicadores que no cuentan con valor actualizado por la fuente original 2024, con fecha de corte al 31 de diciembre, independientemente que en algunos casos se proyectó meta 2024, dado que se espera dicha actualización. Para mayor detalle de los indicadores, favor de consultar el Sistema de Monitoreo de Indicadores del Desarrollo (MIDE Jalisco) en <https://mide.jalisco.gob.mx/>.

Eje Desarrollo y Crecimiento Económico

Nombre del indicador	Temática	Unidad de medida	Tendencia deseable	Valor 2019	Valor 2020	Valor 2021	Valor 2022	Valor 2023	Valor vigente 2024	Meta 2024	Fuente y fecha de corte	Porcentaje cumplimiento de meta 2024
Posición del indicador subnacional de mejora regulatoria	Indicador de eje	Posición	Descendente	10	11	NA	7	NA	7	4	Observatorio Nacional de Mejora Regulatoria, Reporte Estatal del Indicador Subnacional de Mejora Regulatoria, México: 2022.	*No evaluable
Posición en el Índice de Competitividad Estatal del IMCO	Indicador de eje	Posición	Descendente	NA	NA	5	5	6	10	4	IMCO. Índice de Competitividad Estatal, 2024.	*No evaluable
Posición en PIB per cápita	Indicador de eje	Posición	Descendente	13	12	12	12	12	12	12	Instituto de Información Estadística y Geográfica del Estado de Jalisco (IIEG). Elaborado con datos del Banco de Información Económica (BIE), INEGI. 2022. Último dato publicado en diciembre de 2023.	*No evaluable

Nombre del indicador	Temática	Unidad de medida	Tendencia deseable	Valor 2019	Valor 2020	Valor 2021	Valor 2022	Valor 2023	Valor vigente 2024	Meta 2024	Fuente y fecha de corte	Porcentaje cumplimiento de meta 2024
Posición nacional en la medición de menor porcentaje de población en condición de pobreza laboral	Indicador de eje	Posición	Descendente	6	2	5	6	3	9	3	Evolución de la pobreza laboral. Consejo Nacional de Evaluación de la Política de Desarrollo Social (CONEVAL). III Trimestre 2024.	33.33%
Tasa de informalidad laboral	Competencias y capacidades del capital humano	Tasa	Descendente	47.90	47.10	46.80	46.50	47.00	47.55	45.10	INEGI, Encuesta Nacional de Ocupación y Empleo, México: (ENOE) cifras preliminares III trimestre 2024.	94.85%
Tasa de subocupación	Competencias y capacidades del capital humano	Tasa	Descendente	4.00	10.20	6.40	4.40	3.00	2.60	3.00	INEGI, Encuesta Nacional de Ocupación y Empleo, México: (ENOE) cifras preliminares III trimestre 2024.	100.00%
Trabajadores registrados ante el IMSS	Competencias y capacidades del capital humano	Trabajadores	Ascendente	1,812,699	1,780,367	1,849,999	1,932,962	1,995,357	2,026,081	2,055,018	IIEG, Instituto de Información Estadística y Geográfica del Estado de Jalisco, con datos del Instituto Mexicano del Seguro Social (IMSS). Registros administrativos, diciembre 2024.	98.59%

Nombre del indicador	Temática	Unidad de medida	Tendencia deseable	Valor 2019	Valor 2020	Valor 2021	Valor 2022	Valor 2023	Valor vigente 2024	Meta 2024	Fuente y fecha de corte	Porcentaje cumplimiento de meta 2024
Kilómetros de caminos rurales rehabilitados	Desarrollo rural	Kilómetros	Ascendente	10,495.36	20,990.25	13,000.00	17,503.99	18,431.19	15,215.39	24,103.53	Dirección General de Infraestructura Rural. Secretaría de Agricultura y Desarrollo Rural del Gobierno de Jalisco. Información preliminar septiembre 2024.	63.13%
Porcentaje de la población ocupada que labora en el sector primario que recibe más de tres salarios mínimos	Desarrollo rural	Porcentaje	Ascendente	5.20	5.10	4.80	2.20	1.60	1.60	14.82	INEGI. Encuesta Nacional de Ocupación y Empleo, México: (ENOE), IV trimestre 2023.	*No evaluable
Porcentaje de participación en el PIB agropecuario nacional	Desarrollo rural	Porcentaje	Ascendente	12.67	12.86	12.44	12.76	12.76	12.76	12.76	INEGI, Sistema de Cuentas Nacionales de México. Producto Interno Bruto por Entidad Federativa, 2022. Último dato publicado en diciembre 2023.	*No evaluable

Nombre del indicador	Temática	Unidad de medida	Tendencia deseable	Valor 2019	Valor 2020	Valor 2021	Valor 2022	Valor 2023	Valor vigente 2024	Meta 2024	Fuente y fecha de corte	Porcentaje cumplimiento de meta 2024
Incremento de la generación eléctrica	Energía	Porcentaje	Ascendente	23.00	65.00	73.00	76.77	74.00	78.00	78.00	Elaboración propia, a partir de permisos de generación de la Comisión Reguladora de Energía (CRE) y del PRODESEN publicado por la Secretaría de Energía (SENER), 2024. Cifras preliminares a diciembre de 2024.	100.00%
Mitigación de emisiones por generación de energía limpia y medidas de eficiencia energética	Energía	Mt de CO2	Ascendente	2.50	2.72	3.44	0.93	1.00	2.25	3.56	Elaboración propia, a partir de información proporcionada por el registro nacional de emisiones de la Secretaría de Medio Ambiente y Recursos Naturales, 2024.	63.20%
Monto de financiamiento generado por el FOJAL	Financiamiento para el desarrollo	Pesos	Ascendente	856,347,223	1,540,664,942	2,047,298,878	2,402,695,545	2,571,190,653	3,320,535,151	1,683,000,000	Fondo Jalisco de Fomento Empresarial. Secretaría de Desarrollo Económico. Gobierno de Jalisco, México. Cifras preliminares 2024.	100.00%

Nombre del indicador	Temática	Unidad de medida	Tendencia deseable	Valor 2019	Valor 2020	Valor 2021	Valor 2022	Valor 2023	Valor vigente 2024	Meta 2024	Fuente y fecha de corte	Porcentaje cumplimiento de meta 2024
Número de emprendedores y empresarios capacitados por el FOJAL	Financiamiento para el desarrollo	Personas	Ascendente	70,183	73,651	75,924	78,696	154,153	108,958	90,000	Fondo Jalisco de Fomento Empresarial. Secretaría de Desarrollo Económico. Gobierno de Jalisco, México. Cifras preliminares 2024.	100.00%
Número de financiamientos generados por el FOJAL	Financiamiento para el desarrollo	Créditos	Ascendente	20,058	22,141	12,298	2,657	2,819	3,089	26,750	Fondo Jalisco de Fomento Empresarial. Secretaría de Desarrollo Económico. Gobierno de Jalisco, México. Cifras preliminares 2024.	11.55%
Inversión extranjera directa	Industria, comercio y servicios	Millones de dólares	Ascendente	1,554.90	2,152.00	2,098.30	2,894.90	2,027.80	1,161.00	2,156.00	Dirección General de Inversión Extranjera de la Secretaría de Economía, Estadística oficial de los flujos de Inversión Extranjera Directa hacia México, Cifras al III Trimestre 2024.	53.85%

Nombre del indicador	Temática	Unidad de medida	Tendencia deseable	Valor 2019	Valor 2020	Valor 2021	Valor 2022	Valor 2023	Valor vigente 2024	Meta 2024	Fuente y fecha de corte	Porcentaje cumplimiento de meta 2024
Participación en exportaciones totales nacionales	Industria, comercio y servicios	Porcentaje	Ascendente	5.11	5.21	5.38	5.53	4.86	4.86	5.49	INEGI. Exportaciones Trimestrales por Entidad Federativa. IV Trimestre 2023.	*No evaluable
Posición en el Subíndice Sectores Precursores del Índice de Competitividad, IMCO	Industria, comercio y servicios	Posición	Descendente	NA	3	2	2	4	6	1	IMCO; Instituto Mexicano para la Competitividad, A.C. Índice de Competitividad Estatal 2024.	*No evaluable
Productividad por hora trabajada	Industria, comercio y servicios	Pesos	Ascendente	165	163	146	225	233	238	229	Elaborado por México, ¿Cómo Vamos? con datos del PIB Estatal actualizado con el crecimiento del ITAEE, Banco de Información Económica del INEGI; ENOE del INEGI., III trimestre 2024.	100.00%
Centros para el desarrollo de cultura de emprendimiento innovador	Innovación, ciencia y tecnología	Centros	Ascendente	0	0	9	10	11	11	13	Secretaría de Innovación, Ciencia y Tecnología, Cifras a diciembre de 2024.	84.62%

Nombre del indicador	Temática	Unidad de medida	Tendencia deseable	Valor 2019	Valor 2020	Valor 2021	Valor 2022	Valor 2023	Valor vigente 2024	Meta 2024	Fuente y fecha de corte	Porcentaje cumplimiento de meta 2024
Fondos concurrentes a la inversión estatal en investigación, desarrollo tecnológico e innovación (I+d+i)	Innovación, ciencia y tecnología	Millones de pesos	Ascendente	379.80	207.00	150.52	153.25	200.47	122.67	109.00	Consejo Estatal de Ciencia y Tecnología de Jalisco, Gobierno de Jalisco, cifras preliminares diciembre de 2024.	100.00%
Instituciones, Centros de Investigación, Asociaciones, Sociedades y Personas físicas apoyados con Proyectos de Ciencia, Tecnología e Innovación	Innovación, ciencia y tecnología	Instituciones	Ascendente	372	295	284	286	295	256	322	Consejo Estatal de Ciencia y Tecnología de Jalisco, Gobierno de Jalisco. Cifras preliminares diciembre 2024.	79.50%
Investigadores S.N.I por cada mil personas de la PEA ocupada del Estado de Jalisco	Innovación, ciencia y tecnología	Investigadores	Ascendente	0.43	0.53	0.53	0.57	0.64	0.69	0.66	Secretaría de Innovación, Ciencia y Tecnología, con datos de CONAHCYT, 2024..	100.00%
Solicitudes de patentes por millón de habitantes	Innovación, ciencia y tecnología	Coefficiente	Ascendente	22.00	27.12	27.02	21.78	22.73	28.80	30.64	SICyT con base en datos del Instituto Mexicano de Propiedad Industrial, 2024.	93.99%

Nombre del indicador	Temática	Unidad de medida	Tendencia deseable	Valor 2019	Valor 2020	Valor 2021	Valor 2022	Valor 2023	Valor vigente 2024	Meta 2024	Fuente y fecha de corte	Porcentaje cumplimiento de meta 2024
Afluencia turística extranjera	Turismo	Personas	Ascendente	4,473,405	1,913,954	2,183,088	3,100,450	3,360,280	3,740,893	4,480,464	Secretaría de Turismo, Gobierno de Jalisco. Cifras preliminares 2024.	83.49%
Afluencia turística nacional	Turismo	Personas	Ascendente	26,801,143	11,385,934	15,820,772	27,408,135	30,916,740	29,485,827	30,916,740	Secretaría de Turismo, Gobierno de Jalisco, Cifras preliminares 2024.	95.37%
PIB Estatal del Sector Turístico	Turismo	Millones de pesos	Ascendente	111,712	83,372	119,183	134,196	NA	134,196	167,187	Secretaría de Turismo Federal, (SECTUR) con información del INEGI. Sistema de Cuentas Nacionales de México. Producto Interno Bruto por Entidad Federativa. México 2022.	*No evaluable

Nota: *No evaluable, se refiere a los indicadores que no cuentan con valor actualizado por la fuente original 2024, con fecha de corte al 31 de diciembre, independientemente que en algunos casos se proyectó meta 2024, dado que se espera dicha actualización. Para mayor detalle de los indicadores, favor de consultar el Sistema de Monitoreo de Indicadores del Desarrollo (MIDE Jalisco) en <https://mide.jalisco.gob.mx/>.

Eje Desarrollo Sostenible del Territorio

Nombre del indicador	Temática	Unidad de medida	Tendencia deseable	Valor 2019	Valor 2020	Valor 2021	Valor 2022	Valor 2023	Valor vigente 2024	Meta 2024	Fuente y fecha de corte	Porcentaje cumplimiento de meta 2024
Días que se cumple con la norma de PM10	Indicador de eje	Días	Ascendente	146	158	129	145	133	140	169	Secretaría de Medio Ambiente y Desarrollo Territorial. Sistema de Monitoreo Atmosférico de Jalisco (SIMAJ). Cifras preliminares diciembre de 2024.	82.84%
Posición en el Índice de movilidad urbana	Indicador de eje	Posición	Descendente	3	NA	NA	NA	NA	3	1	IMCO. Índice de Movilidad Urbana 2019: Barrios mejor conectados para ciudades más equitativas.	*No evaluable
Posición en el Subíndice Manejo Sustentable del Medio Ambiente del Índice de Competitividad, IMCO	Indicador de eje	Posición	Descendente	NA	3	4	5	4	4	2	IMCO. Índice de Competitividad Estatal. 2024.	*No evaluable
Kilómetros de ciclovías en las áreas urbanas y metropolitanas	Desarrollo integral de movilidad	Kilómetros	Ascendente	178.15	253.91	288.23	320.23	339.21	339.21	384.28	Agencia Metropolitana de Infraestructura para la Movilidad, Cifras preliminares 2024.	88.27%

Nombre del indicador	Temática	Unidad de medida	Tendencia deseable	Valor 2019	Valor 2020	Valor 2021	Valor 2022	Valor 2023	Valor vigente 2024	Meta 2024	Fuente y fecha de corte	Porcentaje cumplimiento de meta 2024
Porcentaje de modernización del transporte público	Desarrollo integral de movilidad	Porcentaje	Ascendente	32.00	40.00	47.00	60.00	64.00	100.00	100.00	Secretaría de Transporte. Gobierno de Jalisco, Cifras preliminares a 31 de diciembre de 2024.	100.00%
Viajes de pasajeros en Tren Ligero	Desarrollo integral de movilidad	Millones de viajes de pasajeros	Ascendente	100.43	74.25	114.52	135.93	157.72	168.60	165.99	Gerencia de Operación de Tren Ligero/Sistema de Tren Eléctrico Urbano. Cifras preliminares enero de 2025.	100.00%
Víctimas mortales relacionadas con el transporte público	Desarrollo integral de movilidad	Personas	Descendente	30	25	23	31	26	38	23	Reportes de accidentes viales en donde participaron unidades de transporte público de la Dirección General Jurídica de la Secretaría del Transporte y cotejada con el Instituto Jalisciense de Ciencias Forenses. Cifras preliminares a diciembre de 2024.	60.53%
Áreas Metropolitanas con todas las instancias de Coordinación Metropolitanas Instaladas	Desarrollo metropolitano	Áreas Metropolitanas	Ascendente	1	1	1	3	3	3	5	Secretaría de Medio Ambiente y Desarrollo Territorial, Gobierno de Jalisco, 2024.	60.00%

Nombre del indicador	Temática	Unidad de medida	Tendencia deseable	Valor 2019	Valor 2020	Valor 2021	Valor 2022	Valor 2023	Valor vigente 2024	Meta 2024	Fuente y fecha de corte	Porcentaje cumplimiento de meta 2024
Instrumentos, planes y programas de planeación metropolitana elaborados	Desarrollo metropolitano	Instrumentos	Ascendente	2	2	3	3	3	3	16	Secretaría de Medio Ambiente y Desarrollo Territorial, Gobierno de Jalisco, 2024.	18.75%
Número de rutas troncales dictaminadas y operando bajo los criterios del programa general de transporte	Desarrollo metropolitano	Rutas	Ascendente	7	18	18	18	18	18	19	Instituto Metropolitano de Planeación del Área Metropolitana de Guadalajara (IMEPLAN). Cifras preliminares a diciembre de 2024.	94.74%
Posición de Guadalajara en el Índice de Competitividad Urbana, IMCO	Desarrollo metropolitano	Posición	Descendente	NA	7	2	3	4	4	4	IMCO; Instituto Mexicano para la Competitividad, A.C. 2024.	100.00%
Hectáreas deforestadas a nivel estatal	Gestión de ecosistemas y biodiversidad	Hectáreas	Descendente	NA	NA	23,368	NA	NA	23,368	17,385	SEMADET-CONAFOR con asesoría técnica de distintas agencias nacionales e internacionales especializadas en temas forestales, 2021.	*No evaluable

Nombre del indicador	Temática	Unidad de medida	Tendencia deseable	Valor 2019	Valor 2020	Valor 2021	Valor 2022	Valor 2023	Valor vigente 2024	Meta 2024	Fuente y fecha de corte	Porcentaje cumplimiento de meta 2024
Porcentaje de superficie bajo esquemas de conservación y manejo sustentable, para la preservación del capital natural y la biodiversidad	Gestión de ecosistemas y biodiversidad	Porcentaje	Ascendente	3.74	3.74	3.74	3.74	7.57	11.05	7.57	Dirección de Áreas Naturales Protegidas y Especies Prioritarias. Secretaría de Medio Ambiente y Desarrollo Territorial. Gobierno de Jalisco, Cifras preliminares a diciembre de 2024.	100.00%
Promedio de Hectáreas afectadas por evento de Incendios forestales	Gestión de ecosistemas y biodiversidad	Hectáreas	Descendente	133.09	50.12	117.00	49.17	134.80	112.07	65.00	SEMADET y CONAFOR. Cifras preliminares diciembre de 2024.	58.00%
Plantas de tratamiento de aguas residuales en operación dentro de norma	Gestión integral del agua	Plantas de tratamiento	Ascendente	50	63	92	105	105	105	105	Secretaría de Gestión Integral del Agua. Gobierno de Jalisco. Cifras preliminares diciembre de 2023.	*No evaluable
Porcentaje de cobertura del servicio de agua potable	Gestión integral del agua	Porcentaje	Ascendente	95.70	94.60	94.70	94.80	96.30	98.62	97.12	Secretaría de Gestión Integral del Agua. Gobierno de Jalisco, 2024.	100.00%

Nombre del indicador	Temática	Unidad de medida	Tendencia deseable	Valor 2019	Valor 2020	Valor 2021	Valor 2022	Valor 2023	Valor vigente 2024	Meta 2024	Fuente y fecha de corte	Porcentaje cumplimiento de meta 2024
Porcentaje de cobertura del servicio de alcantarillado en todo el estado	Gestión integral del agua	Porcentaje	Ascendente	92.60	93.60	93.80	93.90	94.70	98.56	95.18	Secretaría de Gestión Integral del Agua. Gobierno de Jalisco, 2024.	100.00%
Número de municipios que implementan esquemas de gestión integral de residuos tales como esquemas de recolección diferenciada, valorización, compostaje, biodigestión y/o sitios de disposición final en cumplimiento	Gobernanza territorial y desarrollo regional	Municipios	Ascendente	31	63	65	72	87	89	125	Dirección Ejecutiva de Protección y Gestión Ambiental. Secretaría de Medio Ambiente y Desarrollo Territorial. Gobierno de Jalisco, 2024.	71.20%

Nombre del indicador	Temática	Unidad de medida	Tendencia deseable	Valor 2019	Valor 2020	Valor 2021	Valor 2022	Valor 2023	Valor vigente 2024	Meta 2024	Fuente y fecha de corte	Porcentaje cumplimiento de meta 2024
Número de regiones que cuentan con ordenamientos de planeación urbana, y ordenamiento ecológico y territorial integrados	Gobernanza territorial y desarrollo regional	Regiones	Ascendente	0	0	5	5	8	11	15	Dirección Ejecutiva de Planeación Ordenamiento Territorial y Gestión Urbana. Secretaría de Medio Ambiente y Desarrollo Territorial. Gobierno de Jalisco, 2024.	73.33%
Porcentaje de municipios que cuentan con instrumentos de planeación urbana, y ordenamiento ecológico y territorial congruentes con los instrumentos superiores	Gobernanza territorial y desarrollo regional	Porcentaje	Ascendente	9.60	12.00	27.20	27.20	40.80	59.20	100.00	Dirección General de Ordenamiento Territorial. Secretaría de Medio Ambiente y Desarrollo Territorial. Gobierno de Jalisco, 2024.	59.20%
Kilómetros de carretera conservados o reconstruidos	Infraestructura para el desarrollo	Kilómetros	Ascendente	4,228.42	4,492.98	4,588.48	4,610.47	4,597.70	4,616.60	4,620.00	Secretaría de Infraestructura y Obra Pública. Cifras preliminares 2024.	99.93%

Nombre del indicador	Temática	Unidad de medida	Tendencia deseable	Valor 2019	Valor 2020	Valor 2021	Valor 2022	Valor 2023	Valor vigente 2024	Meta 2024	Fuente y fecha de corte	Porcentaje cumplimiento de meta 2024
Obras de construcción y mejoramiento de infraestructura para los municipios de Jalisco	Infraestructura para el desarrollo	Obras	Ascendente	123	312	684	289	292	382	340	Secretaría de Infraestructura y Obra Pública. Cifras preliminares septiembre 2024.	100.00%
Obras de infraestructura concluidas y en operación con impacto metropolitano	Infraestructura para el desarrollo	Obras	Ascendente	0	6	6	7	7	7	7	Secretaría de Infraestructura y Obra Pública. Cifras preliminares 2024.	100.00%
Posición en el Índice Legal de Obra Pública: Evaluación de la calidad del marco jurídico estatal	Infraestructura para el desarrollo	Posición	Descendente	NA	NA	NA	NA	NA	8	5	Instituto Mexicano para la Competitividad, (IMCO), 2018.	*No evaluable
Porcentaje de cumplimiento de la normatividad ambiental de competencia estatal por unidades económicas	Procuración de la justicia ambiental	Porcentaje	Ascendente	48.70	29.50	47.00	39.70	60.40	55.60	60.40	Registros administrativos de la Procuraduría Estatal de Protección al Ambiente (PROEPA). Gobierno de Jalisco. Cifras preliminares IV Trimestre de 2024.	92.05%

Nombre del indicador	Temática	Unidad de medida	Tendencia deseable	Valor 2019	Valor 2020	Valor 2021	Valor 2022	Valor 2023	Valor vigente 2024	Meta 2024	Fuente y fecha de corte	Porcentaje cumplimiento de meta 2024
Promedio de días hábiles por atención oportuna a denuncias ambientales	Procuración de la justicia ambiental	Días hábiles	Descendente	9	15	11	15	14	15	12	Registros administrativos de la Procuraduría Estatal de Protección al Ambiente (PROEPA). Gobierno de Jalisco. Cifras preliminares enero de 2025.	80.00%
Días que se cumple con la norma al O3	Protección y gestión ambiental	Días	Ascendente	250	305	307	294	291	280	309	Secretaría de Medio Ambiente y Desarrollo Territorial. Sistema de Monitoreo Atmosférico de Jalisco (SIMAJ). Cifras preliminares diciembre de 2024.	90.61%
Porcentaje de municipios del estado de Jalisco que depositan sus RSU en rellenos sanitarios conforme a la NOM-083-Sermarnat-2003	Protección y gestión ambiental	Porcentaje	Ascendente	37.00	37.00	29.00	34.40	23.20	25.60	45.60	Secretaría de Medio Ambiente y Desarrollo Territorial. Registro de seguimientos de regularización de la Coordinación General de Gestión Integral de Residuos. Cifras preliminares diciembre de 2024.	56.14%

Nombre del indicador	Temática	Unidad de medida	Tendencia deseable	Valor 2019	Valor 2020	Valor 2021	Valor 2022	Valor 2023	Valor vigente 2024	Meta 2024	Fuente y fecha de corte	Porcentaje cumplimiento de meta 2024
Porcentaje de vehículos aprobados en verificación de emisiones	Protección y gestión ambiental	Porcentaje	Ascendente	4.98	0.13	0.38	7.40	16.64	9.58	66.00	Secretaría de Medio Ambiente y Desarrollo Territorial. Sistema de Base de Datos del Programa Verificación Responsable "VISION". 2024.	14.52%

Nota: *No evaluable, se refiere a los indicadores que no cuentan con valor actualizado por la fuente original 2024, con fecha de corte al 31 de diciembre, independientemente que en algunos casos se proyectó meta 2024, dado que se espera dicha actualización. Para mayor detalle de los indicadores, favor de consultar el Sistema de Monitoreo de Indicadores del Desarrollo (MIDE Jalisco) en <https://mide.jalisco.gob.mx/>.

Eje Gobierno efectivo e integridad pública

Nombre del indicador	Temática	Unidad de medida	Tendencia deseable	Valor 2019	Valor 2020	Valor 2021	Valor 2022	Valor 2023	Valor vigente 2024	Meta 2024	Fuente y fecha de corte	Porcentaje cumplimiento de meta 2024
Porcentaje de cumplimiento promedio de las metas de MIDE Jalisco	Indicador de eje	Porcentaje	Ascendente	84.23	85.43	88.01	85.48	90.67	86.42	93.89	Dirección General de Planeación y Evaluación Participativa. Secretaría de Planeación y Participación Ciudadana. Gobierno del Estado de Jalisco, Cifras preliminares 2024.	92.04%
Posición de Jalisco en la métrica de gobierno abierto	Indicador de eje	Posición	Descendente	5	NA	17	NA	17	17	3	INAI, CIDE. Informe de resultados de la Métrica de Gobierno Abierto, México 2023.	*No evaluable
Posición en el Subíndice Gobiernos Eficientes y Eficaces del Índice de Competitividad, IMCO	Indicador de eje	Posición	Descendente	NA	5	10	8	9	9	5	IMCO. Índice de Competitividad Estatal (ICE), 2024.	*No evaluable
Calificación en el Índice de Información Presupuestal Estatal	Acceso a la información, transparencia y protección de datos personales	Calificación	Ascendente	94.83	NA	NA	100.00	100.00	100.00	100.00	IMCO. Barómetro de Información Presupuestal Estatal (BIPE), 2023.	*No evaluable
Calificación en el Informe Estatal del Ejercicio del Gasto	Acceso a la información, transparencia y	Calificación	Ascendente	56.00	98.60	100.00	100.00	NA	100.00	100.00	Instituto Mexicano para la Competitividad (IMCO), 2022.	*No evaluable

Nombre del indicador	Temática	Unidad de medida	Tendencia deseable	Valor 2019	Valor 2020	Valor 2021	Valor 2022	Valor 2023	Valor vigente 2024	Meta 2024	Fuente y fecha de corte	Porcentaje cumplimiento de meta 2024
	protección de datos personales											
Índice de recurrencia en materia de acceso a la información del poder Ejecutivo	Acceso a la información, transparencia y protección de datos personales	Índice	Descendente	1.75	1.50	1.09	1.22	1.83	1.00	1.00	Coordinación General de Transparencia con datos del Sistema de Reportes de Solicitudes de Información (SIRES) / Informe anual ITEI. 2024.	100.00%
Índice de recurrencia en materia de acceso a la información para los sujetos obligados del estado de Jalisco	Acceso a la información, transparencia y protección de datos personales	Índice	Descendente	NA	2.20	2.60	3.70	3.21	3.11	1.50	Coordinación General de Planeación y Proyectos Estratégicos del Instituto de Transparencia, Información Pública y Protección de Datos Personales del Estado de Jalisco con datos del Sistema de Reportes de Solicitudes de Información (SIRES). 2024.	48.23%
Porcentaje de servidores públicos que asisten cuando menos a un evento de capacitación al año	Administración pública	Porcentaje	Ascendente	10.35	8.64	7.25	63.35	36.46	36.46	36.46	Secretaría de Administración, Gobierno de Jalisco. Cifras preliminares diciembre de 2024.	100.00%
Porcentaje de sitios de gobierno	Administración pública	Porcentaje	Ascendente	NA	10.00	78.00	87.00	100.00	100.00	100.00	Dirección General de Red Jalisco de la Coordinación General	100.00%

Nombre del indicador	Temática	Unidad de medida	Tendencia deseable	Valor 2019	Valor 2020	Valor 2021	Valor 2022	Valor 2023	Valor vigente 2024	Meta 2024	Fuente y fecha de corte	Porcentaje cumplimiento de meta 2024
con servicio de acceso a internet											de Innovación Gubernamental de la Jefatura de Gabinete. Gobierno de Jalisco, 2024.	
Servicios en línea incorporados para facilitar y agilizar trámites	Administración pública	Servicios	Ascendente	151	164	166	175	182	189	228	Secretaría de Administración. Gobierno de Jalisco. Cifras preliminares diciembre de 2024.	82.89%
Nivel de calidad crediticia de las finanzas públicas	Hacienda pública	Nivel	Descendente	5	5	5	4	4	3	2	Secretaría de la Hacienda Pública. Gobierno de Jalisco, avances preliminares al 31 de diciembre de 2024.	66.67%
Porcentaje de ingresos estatales que provienen de captación directa	Hacienda pública	Porcentaje	Ascendente	9.94	10.55	12.38	13.56	16.36	14.24	12.68	Dirección General de Ingresos Coordinados. Secretaría de la Hacienda Pública. Cifras preliminares enero de 2025.	100.00%
Posición de Jalisco en el avance de la Implementación y Operación del PbR-SED de las Entidades Federativas	Hacienda pública	Posición	Descendente	NA	19	5	4	3	3	3	Secretaría de Hacienda y Crédito Público (SHCP). Diagnóstico en la implantación y operación del Presupuesto basado en Resultados (PbR) y del Sistema de Evaluación del Desempeño (SED) 2024, Informe del	100.00%

Nombre del indicador	Temática	Unidad de medida	Tendencia deseable	Valor 2019	Valor 2020	Valor 2021	Valor 2022	Valor 2023	Valor vigente 2024	Meta 2024	Fuente y fecha de corte	Porcentaje cumplimiento de meta 2024
											Avance Alcanzado por las Entidades Federativas, los Municipios y las Demarcaciones Territoriales de la Ciudad de México en la Implantación y Operación del Presupuesto Basado en Resultados y del Sistema de Evaluación del Desempeño 2024, Anexo 2. Entidades Federativas: Fichas Ejecutivas, Secretaría de Hacienda y Crédito Público (SHCP), 2024.	
Auditorías a la administración pública estatal	Política de integridad y control interno	Auditorías	Ascendente	298	256	280	302	303	304	304	Dirección General de Control y Evaluación a Dependencias del Ejecutivo. Dirección General de Control y Evaluación a Organismos Paraestatales y Dirección General de Verificación y Control de Obra. Contraloría del Estado. Gobierno de Jalisco. Cifras	100.00%

Nombre del indicador	Temática	Unidad de medida	Tendencia deseable	Valor 2019	Valor 2020	Valor 2021	Valor 2022	Valor 2023	Valor vigente 2024	Meta 2024	Fuente y fecha de corte	Porcentaje cumplimiento de meta 2024
											preliminares enero de 2025.	

Nota: *No evaluable, se refiere a los indicadores que no cuentan con valor actualizado por la fuente original 2024, con fecha de corte al 31 de diciembre, independientemente que en algunos casos se proyectó meta 2024, dado que se espera dicha actualización. Para mayor detalle de los indicadores, favor de consultar el Sistema de Monitoreo de Indicadores del Desarrollo (MIDE Jalisco) en <https://mide.jalisco.gob.mx/>.

Temáticas Transversales

Nombre del indicador	Temática	Unidad de medida	Tendencia deseable	Valor 2019	Valor 2020	Valor 2021	Valor 2022	Valor 2023	Valor vigente 2024	Meta 2024	Fuente y fecha de corte	Porcentaje cumplimiento de meta 2024
Coeficiente de capacidades institucionales para la acción climática	Cambio climático	Coeficiente	Ascendente	NA	77.3	79.1		79.1	84.7	90.0	Asociación Nacional de Autoridades Ambientales Estatales (ANAEE), Comunidad Climática Mexicana (CCM), 2024.	94.10%
Municipios con programas de acción climática	Cambio climático	Municipios	Ascendente	82	77	74	76	100	100	125	Juntas intermunicipales de medio ambiente. Secretaría de Medio Ambiente y Desarrollo Territorial, 2024.	80.00%
Número de hectáreas afectadas por la sequía	Cambio climático	Hectáreas	Descendente	1,368,295	1,370,798	1,376,259	1,344,767	1,317,795	1,254,407	1,368,500	Elaborado por el Instituto de Información Estadística y Geográfica de Jalisco con base en imágenes de satélite Landsat 8 obtenidas del google earth engine. Collection 1 Tier 1 32-Day NDVI Composite y Collection 1 Tier 1 32-Day NDWI Composite. Marzo y diciembre 2024.	100.00%

Nombre del indicador	Temática	Unidad de medida	Tendencia deseable	Valor 2019	Valor 2020	Valor 2021	Valor 2022	Valor 2023	Valor vigente 2024	Meta 2024	Fuente y fecha de corte	Porcentaje cumplimiento de meta 2024
Proyectos de Mitigación, Adaptación y Resiliencia ante el Cambio Climático implementados por las Juntas Intermunicipales	Cambio climático	Proyectos	Ascendente	50	42	60	75	86	86	125	Dirección de Transversalidad y Gobernanza Territorial. Secretaría de Medio Ambiente y Desarrollo Territorial 2024.	68.80%
Tasa de incidencia de corrupción por 100,000 habitantes	Corrupción e impunidad	Tasa	Descendente	34,545	NA	16,497	NA	24,391	24,391	16,497	INEGI. Encuesta Nacional de Calidad e Impacto Gubernamental (ENCIG), 2023.	*No evaluable
Tasa de prevalencia de corrupción por 100 mil habitantes, según trámites realizados en dependencias de gobierno estatal y municipal	Corrupción e impunidad	Tasa	Descendente	16,025	NA	11,798	NA	14,580	14,580	11,798	Elaboración propia con datos de INEGI. Encuesta Nacional de Calidad e Impacto Gubernamental (ENCIG), 2023.	*No evaluable
Lugar que ocupa Jalisco en el Índice de Paz México	Cultura de paz	Posición	Descendente	19	20	20	19	18	18	11	Instituto para la Economía y la Paz (IEP). Índice de Paz México (IPM), 2024.	61.11%

Nombre del indicador	Temática	Unidad de medida	Tendencia deseable	Valor 2019	Valor 2020	Valor 2021	Valor 2022	Valor 2023	Valor vigente 2024	Meta 2024	Fuente y fecha de corte	Porcentaje cumplimiento de meta 2024
Recomendaciones de la CNDH y de la CEDHJ al Ejecutivo Estatal	Derechos humanos	Recomendaciones	Descendente	34	31	26	24	21	24	*No evaluable	Comisión Nacional de Derechos Humanos y Comisión Estatal de Derechos Humanos de Jalisco. Cifras preliminares 2024.	*No evaluable
Recomendaciones de la Comisión de Derechos Humanos de Jalisco	Derechos humanos	Recomendaciones	Descendente	40	190	283	37	40	41	*No evaluable	Comisión Estatal de Derechos Humanos Jalisco. Cifras preliminares 2024.	*No evaluable
Posición de Jalisco en el subíndice de participación ciudadana de la métrica de Gobierno Abierto	Gobernanza para el desarrollo	Posición	Descendente	6	NA	18	NA	22	22	2	INAI, CIDE. Informe de resultados de la Métrica de Gobierno Abierto, 2023.	*No evaluable
Posición en el indicador de las actividades de monitoreo y evaluación, CONEVAL	Gobernanza para el desarrollo	Posición	Descendente	1	NA	1	NA	1	1	1	CONEVAL. Diagnóstico del avance en monitoreo y evaluación en las entidades federativas, 2023.	*No evaluable

Nombre del indicador	Temática	Unidad de medida	Tendencia deseable	Valor 2019	Valor 2020	Valor 2021	Valor 2022	Valor 2023	Valor vigente 2024	Meta 2024	Fuente y fecha de corte	Porcentaje cumplimiento de meta 2024
Brecha de género en el trabajo no remunerado en los hogares jaliscienses	Igualdad de género	Porcentaje	Ascendente	-107.22	-245.08	-103.10	-201.13	-91.75	-358.99	-91.75	Secretaría de Igualdad Sustantiva entre Mujeres y Hombres, con datos de la Encuesta Nacional de Ocupación y Empleo (ENOE) del Instituto Nacional de Estadística y Geografía (INEGI). Cifras preliminares del tercer trimestre de 2024.	*No evaluable
Brecha de género en la tasa de participación laboral de Jalisco	Igualdad de género	Porcentaje	Descendente	31.17	31.47	32.29	28.16	28.71	30.11	28.71	Secretaría de Igualdad Sustantiva entre Mujeres y Hombres, con datos de la Encuesta Nacional de Ocupación y Empleo Nueva Edición (ENOEN) del Instituto Nacional de Estadística y Geografía (INEGI). Cifras del tercer trimestre 2024.	95.35%
Índice de paridad política	Igualdad de género	Índice	Ascendente	0.00	50.56	64.94	64.94	64.94	64.94	68.00	Instituto Nacional de las Mujeres. Cifras preliminares a diciembre de 2023.	*No evaluable
Ingreso por hora trabajada de la población femenina ocupada	Igualdad de género	Pesos	Ascendente	41.48	45.58	44.82	48.62	53.89	59.20	53.89	INEGI. Encuesta Nacional de Ocupación y Empleo Nueva Edición (ENOEN). Cifras al tercer trimestre de 2024.	100.00%

Nombre del indicador	Temática	Unidad de medida	Tendencia deseable	Valor 2019	Valor 2020	Valor 2021	Valor 2022	Valor 2023	Valor vigente 2024	Meta 2024	Fuente y fecha de corte	Porcentaje cumplimiento de meta 2024
Porcentaje de mujeres en condición de desempleo	Igualdad de género	Tasa	Descendente	2.94	3.65	3.01	1.99	1.62	3.05	1.62	INEGI. Encuesta Nacional de Ocupación y Empleo Nueva Edición (ENOEN). Cifras al tercer trimestre de 2024.	53.11%
Posición en el Índice de Desigualdad de Género	Igualdad de género	Posición	Ascendente	NA	NA	NA	NA	NA	28	29	Programa de las Naciones Unidas para el Desarrollo, 2014.	*No evaluable

Nota: No evaluable, se refiere a los indicadores que no cuentan con valor actualizado por la fuente original 2024, con fecha de corte al 31 de diciembre, independientemente que en algunos casos se proyectó meta 2024, dado que se espera dicha actualización. Para mayor detalle de los indicadores, favor de consultar el Sistema de Monitoreo de Indicadores del Desarrollo (MIDE Jalisco) en <https://mide.jalisco.gob.mx/>.

Temáticas Especiales

Nombre del indicador	Temática	Unidad de medida	Tendencia deseable	Valor 2019	Valor 2020	Valor 2021	Valor 2022	Valor 2023	Valor vigente 2024	Meta 2024	Fuente y fecha de corte	Porcentaje cumplimiento de meta 2024
Adolescentes que participan en acciones de prevención de adicciones en el Estado	Desarrollo integral de las niñas, los niños y adolescentes	Adolescentes	Ascendente	475,174	131,114	196,375	230,375	246,834	381,264	475,174	Consejo Estatal Contra las Adicciones en Jalisco (CECAJ). Cifras preliminares diciembre de 2024.	80.24%
Niñas, niños y adolescentes reintegrados a una familia de origen o adoptiva	Desarrollo integral de las niñas, los niños y adolescentes	Personas	Ascendente	695	1,021	1,104	1,344	1,421	1,346	1,421	Sistema DIF Jalisco con datos de la Dirección de Adopciones y Familia de Acogida, adscrita a la Procuraduría de Protección de Niñas, Niños y Adolescentes del Estado de Jalisco. Cifras preliminares a diciembre 2024.	94.72%
Porcentaje de embarazos en adolescentes	Desarrollo integral de las niñas, los niños y adolescentes	Porcentaje	Descendente	16.27	15.67	14.80	14.22	14.39	14.08	14.39	Secretaría de Salud, DGIS, Cubos Dinámicos de Información, Subsistema de Información sobre Nacimientos (SINAC). Cifras preliminares diciembre de 2024. Consultado en: http://dgis.salud.gob.mx/contenidos/basesdedatos/bdc_nacimientos_gobmx.html	100.00%
Porcentaje de niños	Desarrollo integral de las	Tasa	Descendente	10.00	NA	NA	9.58	NA	9.58	7.45	Encuesta Nacional de Trabajo Infantil (ENTI) 2022, INEGI.	*No evaluable

Nombre del indicador	Temática	Unidad de medida	Tendencia deseable	Valor 2019	Valor 2020	Valor 2021	Valor 2022	Valor 2023	Valor vigente 2024	Meta 2024	Fuente y fecha de corte	Porcentaje cumplimiento de meta 2024
ocupados de 5 a 17 años	niñas, los niños y adolescentes											
Feminicidios	Mujeres libres de violencia	Averiguaciones previas / carpetas de investigación	Descendente	65	70	73	38	36	29	*No evaluable	Dirección de Planeación y Estadística. Fiscalía del Estado de Jalisco. Cifras preliminares 2025.	*No evaluable
Índice de percepción de inseguridad para mujeres mayores de 18 años (comprende la falta de castigo a delincuentes e inseguridad)	Mujeres libres de violencia	Índice	Descendente	47.90	54.30	39.80	42.14	42.77	40.10	42.77	Secretaría de Igualdad Sustantiva entre Mujeres y Hombres, con datos de la Encuesta Nacional de Victimización y Percepción sobre Seguridad Pública (ENVIPE) del INEGI. Cifras septiembre 2024.	100.00%
Proporción de carpetas de investigación por los delitos abuso sexual infantil con víctima mujer, vinculados a proceso	Mujeres libres de violencia	Porcentaje	Ascendente	NA	18.00	21.50	21.00	17.00	17.00	25.00	Secretaría de Igualdad Sustantiva entre Mujeres y Hombres, con datos de la Fiscalía del Estado. Cifras preliminares del segundo semestre de 2024.	68.00%
Proporción de carpetas de investigación por los delitos	Mujeres libres de violencia	Porcentaje	Ascendente	NA	35.50	21.00	30.00	16.00	11.00	44.00	Secretaría de Igualdad Sustantiva entre Mujeres y Hombres, con datos de la Fiscalía del Estado. Cifras	25.00%

Nombre del indicador	Temática	Unidad de medida	Tendencia deseable	Valor 2019	Valor 2020	Valor 2021	Valor 2022	Valor 2023	Valor vigente 2024	Meta 2024	Fuente y fecha de corte	Porcentaje cumplimiento de meta 2024
de violación con víctima mujer, vinculados a proceso											preliminares del segundo semestre de 2024.	
Número de Personas desaparecidas y no localizadas	Personas desaparecidas	Personas	Descendente	2,485	2,022	1,714	1,887	1,599	1,262	*No evaluable	Fiscalía Especializada en Personas Desaparecidas de la Fiscalía del Estado. Cifras preliminares 2do semestre 2024.	*No evaluable
Número de personas localizadas por la Fiscalía Especializada en Personas Desaparecidas	Personas desaparecidas	Personas	Ascendente	2,538	2,007	2,450	2,341	2,122	1,814	3,425	Fiscalía Especializada en Personas Desaparecidas de la Fiscalía del Estado. Cifras preliminares 2do semestre 2024.	52.96%
Litros por segundo de agua saneada en la Cuenca del Río Santiago	Recuperación integral del Río Santiago	Litros por segundo	Ascendente	7,890.0	8,381.0	8,789.0	8,972.0	8,798.0	8,858.0	14,276.0	Secretaría de Gestión Integral del Agua. Gobierno de Jalisco. Cifras preliminares diciembre de 2024.	62.05%
Porcentaje de aguas Residuales Municipales tratadas en la cuenca del Río Santiago	Recuperación integral del Río Santiago	Porcentaje	Ascendente	65.05	69.10	71.00	71.95	71.10	70.66	71.30	Secretaría de Gestión Integral del Agua. Gobierno de Jalisco. 2024.	99.10%

Nombre del indicador	Temática	Unidad de medida	Tendencia deseable	Valor 2019	Valor 2020	Valor 2021	Valor 2022	Valor 2023	Valor vigente 2024	Meta 2024	Fuente y fecha de corte	Porcentaje cumplimiento de meta 2024
Porcentaje de cumplimiento de la normatividad ambiental de competencia estatal por unidades económicas en los municipios del área de atención prioritaria del Río Santiago (Sólo municipios del Área Metropolitana de Guadalajara-9 municipios)	Recuperación integral del Río Santiago	Porcentaje	Ascendente	38.50	26.50	46.40	46.50	59.60	61.80	59.60	Registros administrativos de la Procuraduría Estatal de Protección al Ambiente (PROEPA). Gobierno de Jalisco. Cifras preliminares IV Trimestre de 2024.	100.00%
Porcentaje de cumplimiento de la normatividad ambiental de competencia estatal por unidades económicas en los	Recuperación integral del Río Santiago	Porcentaje	Ascendente	44.40	29.10	46.60	44.40	63.50	52.10	63.50	Registros administrativos de la Procuraduría Estatal de Protección al Ambiente (PROEPA). Gobierno de Jalisco. Cifras preliminares IV Trimestre de 2024.	82.05%

Nombre del indicador	Temática	Unidad de medida	Tendencia deseable	Valor 2019	Valor 2020	Valor 2021	Valor 2022	Valor 2023	Valor vigente 2024	Meta 2024	Fuente y fecha de corte	Porcentaje cumplimiento de meta 2024
municipios del área de intervención prioritaria del Río Santiago (18 municipios)												
Porcentaje de escolares tamizados para detectar de manera temprana la enfermedad renal crónica (Revive Río Santiago) en los municipios del área de intervención en Poncitlán	Recuperación integral del Río Santiago	Porcentaje	Ascendente	NA	78.34	23.31	49.03	130.72	110.70	100.00	Dirección de Vigilancia e Inteligencia Epidemiológica / Dirección General de Salud Pública a través de la Dirección General de Desarrollo Estratégico del Sector Salud / Secretaría de Salud, Jalisco. Datos con corte al mes de diciembre de 2024.	100.00%
Porcentaje de tratamiento de aguas residuales que cumplen con la Norma en la cuenca del río Santiago	Recuperación integral del Río Santiago	Porcentaje	Ascendente	90.96	92.20	92.30	92.30	92.30	92.30	92.60	Secretaría de Gestión Integral del Agua. Gobierno de Jalisco. 2024.	99.68%

Nota: *No evaluable, se refiere a los indicadores que no cuentan con valor actualizado por la fuente original 2024, con fecha de corte al 31 de diciembre, independientemente que en algunos casos se proyectó meta 2024, dado que se espera dicha actualización. Para mayor detalle de los indicadores, favor de consultar el Sistema de Monitoreo de Indicadores del Desarrollo (MIDE Jalisco) en <https://mide.jalisco.gob.mx/>.

